

PLAN ESPECIAL DE REHABILITACIÓN INTEGRADA DEL CASCO HISTÓRICO Y ARRABALES DE ARRASATE

IDENTIFICACIÓN	PÁGINAS	1-5
FERRERÍAS, 33	CÓDIGO	F1

NIVEL DE PROTECCIÓN	EDIFICIO DISCORDANTE
---------------------	----------------------

0. ESTADO ACTUAL. FOTOGRAFÍAS



1. **ORDENANZA DE INTERVENCIÓN URBANÍSTICA**
Según lo establecido en el artículo 14 de la Normativa.

2. **ORDENANZA DE PARCELACIÓN**

Criterios Generales	Según artículo 15 de la Normativa.	
Criterios Específicos	<input checked="" type="checkbox"/> No se admite agrupación con las parcelas contiguas. <input type="checkbox"/> Se permite la agrupación de las parcelas. (Según lo recogido en el criterio 8 del documento de análisis). <input type="checkbox"/> En caso de derribo se requiere la subdivisión de la parcela.	Actualmente son 2 parcelas

3. **ORDENANZA DE INTERVENCIÓN URBANÍSTICA**
Según lo establecido en los artículos 16-22 de la Normativa.

4. **ORDENANZA DE LOS ELEMENTOS AÑADIDOS A LA EDIFICACIÓN**
Según lo establecido en los artículos 23-26 de la Normativa.

PLAN ESPECIAL DE REHABILITACIÓN INTEGRADA DEL CASCO HISTÓRICO Y ARRABALES DE ARRASATE

IDENTIFICACIÓN	PÁGINAS	2-5
FERRERÍAS, 33	CÓDIGO	F1

5. ORDENANZA DE USOS

Criterios Generales	Según lo establecido en los artículos 37-44 de la Normativa.		
Criterios Específicos	PLANTA	USO PERMITIDO	USO TOLERADO
	Superficie libre de Parcela		
	P. Sótano/Semisótano		
	Planta Baja	Criterio General	
	Planta Tipo	Criterio General	
	Bajo Cubierta	Trastero	

6. CATALOGACIÓN DE ELEMENTOS

Elementos a Conservar	
Elementos a Eliminar	

7. CARCAVAS

Criterios Generales	Según el artículo 50 de la Normativa.	
Criterios Específicos	<input checked="" type="checkbox"/> No existe por la edificación superficie de cárcava ocupada por la edificación. <input type="checkbox"/> La superficie de cárcava ocupada por la edificación se señala en la documentación grafica de la ficha cuya superficie asciende a:	

8. ORDENANZA GRÁFICA

	ACTUAL	FINAL
Superficie parcela	71,05 m ²	71,05 m ²
PB	71,05 m ²	71,05 m ²
P tipo	78,50 m ²	78,50 m ²
Perfil	PB+III	PB+III
Altura cornisa	12,40 m	12,40 m

Posibilidad de ajustar la cubierta para instalación de ascensor según perfil y alturas de cornisa establecidas en los artículos 14, 16 y 20

9. OBSERVACIONES

--

PLAN ESPECIAL DE REHABILITACION INTEGRADA
DEL CASCO HISTORICO Y ARRABALES DE ARRASATE

IDENTIFICACIÓN	PÁGINAS	3-5
FERRERIAS, 33	CÓDIGO	F1

8. ORDENANZA GRÁFICA

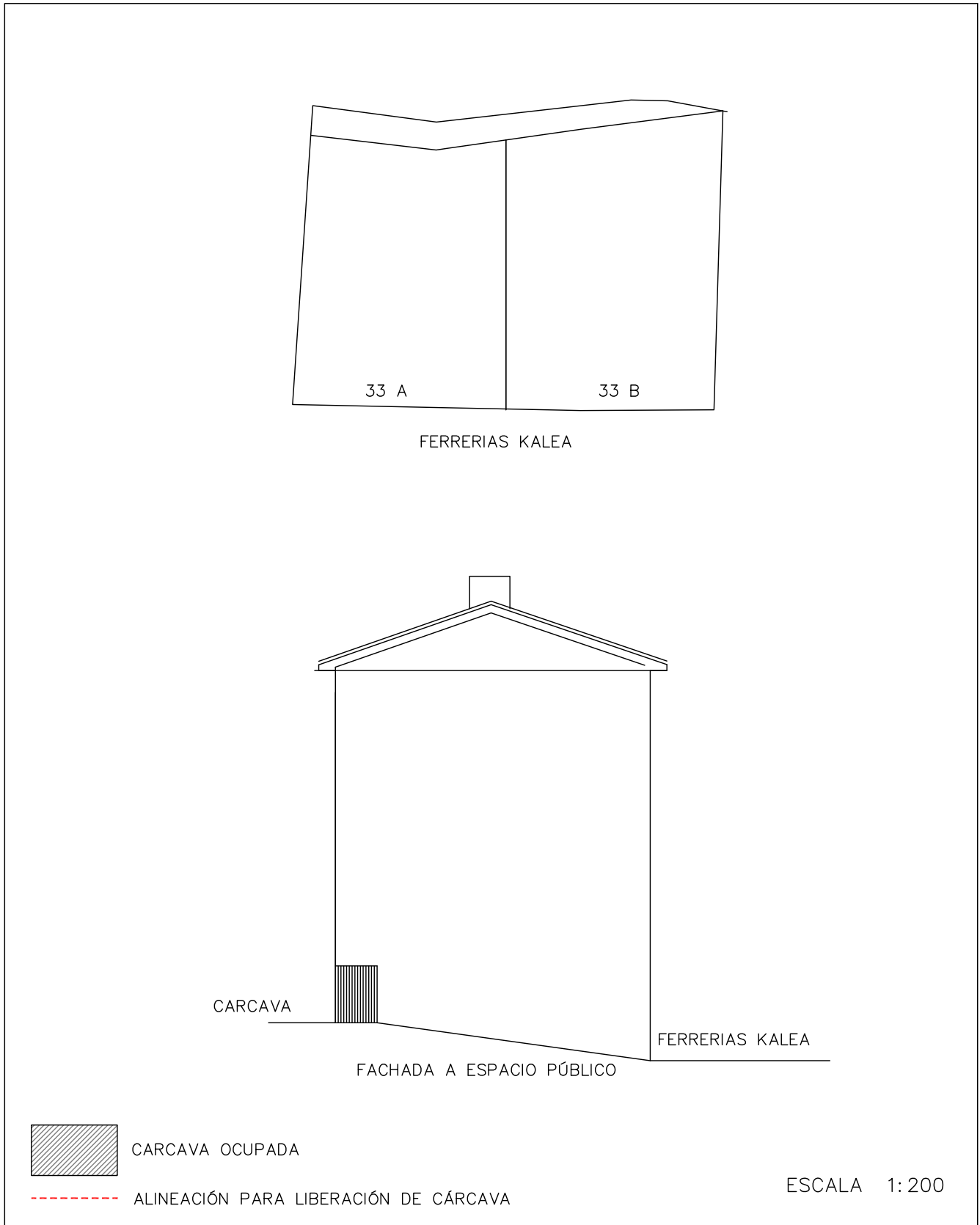

DICIEMBRE 2022

PLAN ESPECIAL DE REHABILITACION INTEGRADA
DEL CASCO HISTORICO Y ARRABALES DE ARRASATE

IDENTIFICACIÓN	PÁGINAS	4-5
FERRERIAS, 33	CÓDIGO	F1

8. ORDENANZA GRÁFICA

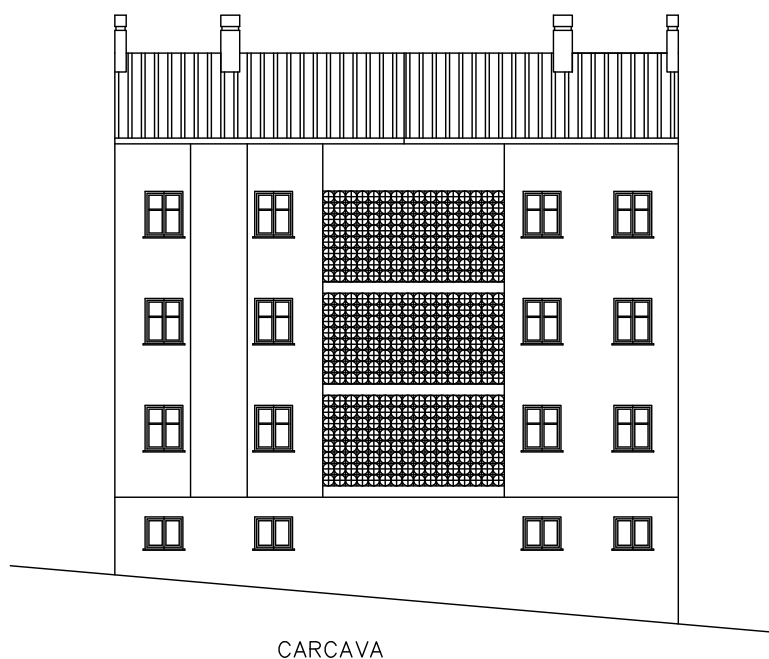
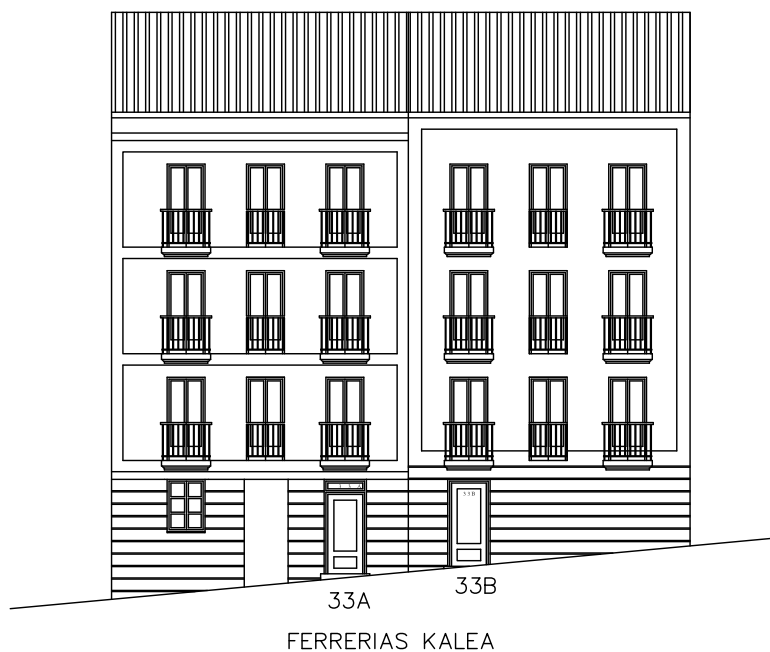

CARCAVA OCUPADA



ALINEACIÓN PARA LIBERACIÓN DE CÁRCAVA

ESCALA 1:200

DICIEMBRE 2022

PLAN ESPECIAL DE REHABILITACION INTEGRADA
DEL CASCO HISTORICO Y ARRABALES DE ARRASATE

IDENTIFICACIÓN	PÁGINAS	5-5
FERRERIAS, 33	CÓDIGO	F1

8. ORDENANZA GRÁFICA

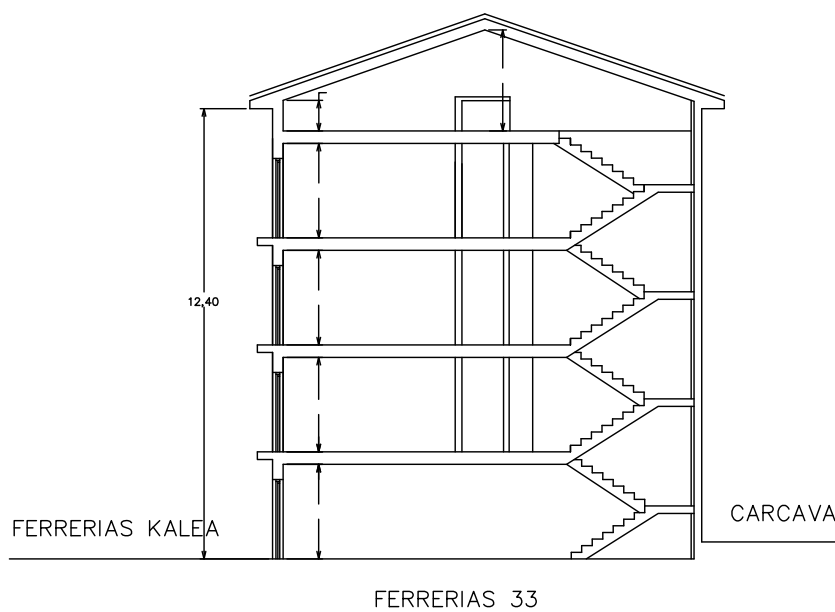

SECCION POR ESCALERAS JUNTO A LA MEDIANERA EN 33 B

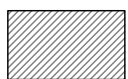

CARCAVA OCUPADA



ALINEACIÓN PARA LIBERACIÓN DE CÁRCAVA

ESCALA 1:200

DICIEMBRE 2022

PLAN ESPECIAL DE REHABILITACIÓN INTEGRADA DEL CASCO HISTÓRICO Y ARRABALES DE ARRASATE

IDENTIFICACIÓN	PÁGINAS	1-5
FERRERIAS, 27	CÓDIGO	F3

NIVEL DE PROTECCIÓN	EDIFICIO DISCORDANTE
---------------------	----------------------

0. ESTADO ACTUAL. FOTOGRAFÍAS



1. **ORDENANZA DE INTERVENCIÓN URBANÍSTICA**
Según lo establecido en el artículo 14 de la Normativa.

2. **ORDENANZA DE PARCELACIÓN**

Criterios Generales	Según artículo 15 de la Normativa.	
Criterios Específicos	<input type="checkbox"/> No se admite agrupación con las parcelas contiguas. <input type="checkbox"/> Se permite la agrupación de las parcelas. (Según lo recogido en el criterio 8 del documento de análisis). <input checked="" type="checkbox"/> En caso de derribo se requiere la subdivisión de la parcela.	2 parcela

3. **ORDENANZA DE INTERVENCIÓN URBANÍSTICA**
Según lo establecido en los artículos 16-22 de la Normativa.

4. **ORDENANZA DE LOS ELEMENTOS AÑADIDOS A LA EDIFICACIÓN**
Según lo establecido en los artículos 23-26 de la Normativa.

PLAN ESPECIAL DE REHABILITACIÓN INTEGRADA DEL CASCO HISTÓRICO Y ARRABALES DE ARRASATE

IDENTIFICACIÓN	PÁGINAS	2-5
FERRERIAS, 27	CÓDIGO	F3

5. ORDENANZA DE USOS

Criterios Generales	Según lo establecido en los artículos 37-44 de la Normativa.		
Criterios Específicos	PLANTA	USO PERMITIDO	USO TOLERADO
	Superficie libre de Parcela		
	P. Sótano/Semisótano		
	Planta Baja	Criterio General	
	Planta Tipo	Criterio General+ en P1ª Administrativo	
	Bajo Cubierta	Criterio General + Vivienda	

6. CATALOGACIÓN DE ELEMENTO

Elementos a Conservar	
Elementos a Eliminar	

7. CARCAVAS

Criterios Generales	Según el artículo 50 de la Normativa.	
Criterios Específicos	<input type="checkbox"/> No existe por la edificación superficie de cárcava ocupada por la edificación. <input checked="" type="checkbox"/> La superficie de cárcava ocupada por la edificación se señala en la documentación grafica de la ficha cuya superficie asciende a:	15,28 m2 por cada planta

8. ORDENANZA GRÁFICA

	ACTUAL	FINAL
Superficie parcela	228,59 m2	213,31 m2
PB	228,59 m2	213,31 m2
P tipo	228,59 m2	213,31 m2
Perfil	PB+III+BC	PB+III
Altura cornisa	15,45 m	12,40 m

Posibilidad de ajustar la cubierta para instalación de ascensor según perfil y alturas de cornisa establecidas en los artículos 14, 16 y 20

9. OBSERVACIONES

La superficie de ocupación de la cárcava se descompone por plantas de la siguiente forma:
 En caso de derribo 15,28m2 por cada planta en 5 plantas PB+III+BC

PLAN ESPECIAL DE REHABILITACION INTEGRADA
DEL CASCO HISTORICO Y ARRABALES DE ARRASATE

IDENTIFICACIÓN	PÁGINAS	3-5
FERRERÍAS, 27	CÓDIGO	F3

8. ORDENANZA GRÁFICA

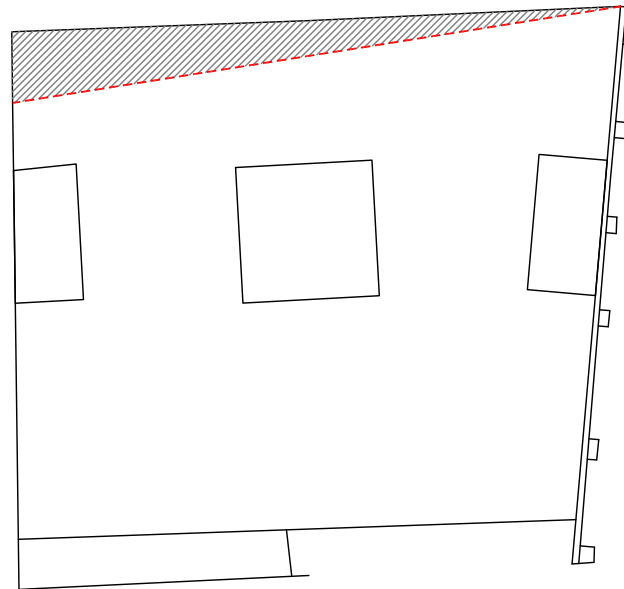

27
FERRERIAS KALEA



FERRERIAS KALEA



CARCAVA OCUPADA



ALINEACIÓN PARA LIBERACIÓN DE CÁRCAVA

ESCALA 1:200

DICIEMBRE 2022

PLAN ESPECIAL DE REHABILITACION INTEGRADA
DEL CASCO HISTORICO Y ARRABALES DE ARRASATE

IDENTIFICACIÓN	PÁGINAS	4-5
FERRERÍAS, 27	CÓDIGO	F3

8. ORDENANZA GRÁFICA

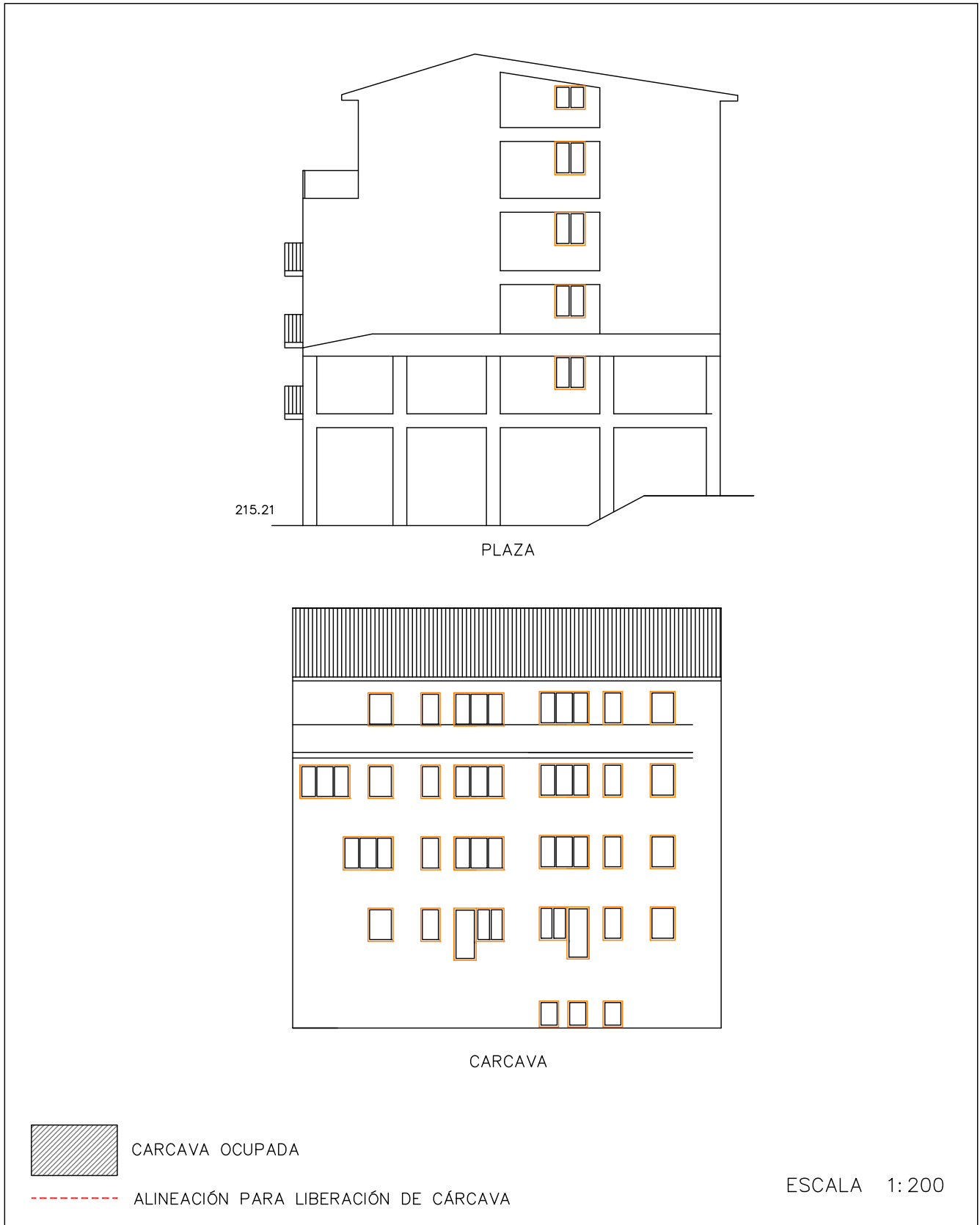

DICIEMBRE 2022

PLAN ESPECIAL DE REHABILITACION INTEGRADA
DEL CASCO HISTORICO Y ARRABALES DE ARRASATE

IDENTIFICACIÓN	PÁGINAS	5-5
FERRERÍAS, 27	CÓDIGO	F3

8. ORDENANZA GRÁFICA

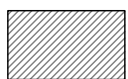
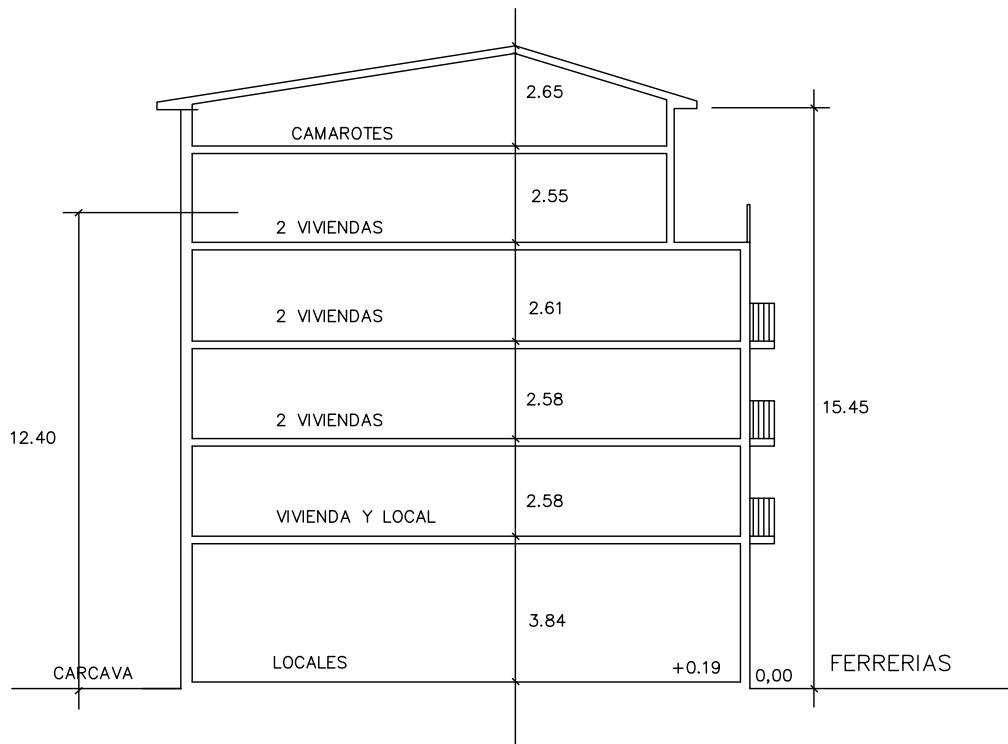

CARCAVA OCUPADA



ALINEACIÓN PARA LIBERACIÓN DE CÁRCAVA

ESCALA 1:200

DICIEMBRE 2022

PLAN ESPECIAL DE REHABILITACIÓN INTEGRADA DEL CASCO HISTÓRICO Y ARRABALES DE ARRASATE

IDENTIFICACIÓN	PÁGINAS	1-4
FERRERIAS, 25	CÓDIGO	F4

NIVEL DE PROTECCIÓN	PB BASICA, RESTO EDIFICIO DISCORDANTE
---------------------	---------------------------------------

0. ESTADO ACTUAL. FOTOGRAFÍAS



1. **ORDENANZA DE INTERVENCIÓN URBANÍSTICA**
Según lo establecido en el artículo 14 de la Normativa.

2. **ORDENANZA DE PARCELACIÓN**

Criterios Generales	Según artículo 15 de la Normativa.	
Criterios Específicos	<input type="checkbox"/> No se admite agrupación con las parcelas contiguas. <input checked="" type="checkbox"/> Se permite la agrupación de las parcelas. (Según lo recogido en el criterio 8 del documento de análisis). <input type="checkbox"/> En caso de derribo se requiere la subdivisión de la parcela.	F4 y F5

3. **ORDENANZA DE INTERVENCIÓN URBANÍSTICA**
Según lo establecido en los artículos 16-22 de la Normativa.

4. **ORDENANZA DE LOS ELEMENTOS AÑADIDOS A LA EDIFICACIÓN**
Según lo establecido en los artículos 23-26 de la Normativa.

PLAN ESPECIAL DE REHABILITACIÓN INTEGRADA DEL CASCO HISTÓRICO Y ARRABALES DE ARRASATE

IDENTIFICACIÓN	PÁGINAS	2-4
FERRERIAS, 25	CÓDIGO	F4

5. ORDENANZA DE USOS

Criterios Generales	Según lo establecido en los artículos 37-44 de la Normativa.		
Criterios Específicos	PLANTA	USO PERMITIDO	USO TOLERADO
	Superficie libre de Parcela		
	P. Sótano/Semisótano		
	Planta Baja	Criterio General	
	Planta Tipo	Criterio General	
	Bajo Cubierta	Criterio General	

6. CATALOGACIÓN DE ELEMENTOS

Elementos a Conservar	
Elementos a Eliminar	

7. CARCAVAS

Criterios Generales	Según el artículo 50 de la Normativa.	
Criterios Específicos	<input checked="" type="checkbox"/> No existe por la edificación superficie de cárcava ocupada por la edificación. <input type="checkbox"/> La superficie de cárcava ocupada por la edificación se señala en la documentación grafica de la ficha cuya superficie asciende a:	

8. ORDENANZA GRÁFICA

	ACTUAL	FINAL
Superficie parcela	0 m ²	64,30 m ²
PB	0 m ²	64,30 m ²
P tipo	0 m ²	64,30 m ²
Perfil	-	PB+III
Altura cornisa	0 m	13,50 m

Posibilidad de ajustar la cubierta para instalación de ascensor según perfil y alturas de cornisa establecidas en los artículos 14, 16 y 20

9. OBSERVACIONES

Compartirá núcleo de escaleras vertical con Ferrerías 23, (F5). Para materializar el aprovechamiento deberá participar en la unidad a la que pertenece.
--

PLAN ESPECIAL DE REHABILITACION INTEGRADA
DEL CASCO HISTORICO Y ARRABALES DE ARRASATE

IDENTIFICACIÓN	PÁGINAS	3-4
FERRERIAS, 25	CÓDIGO	F4

8. ORDENANZA GRÁFICA

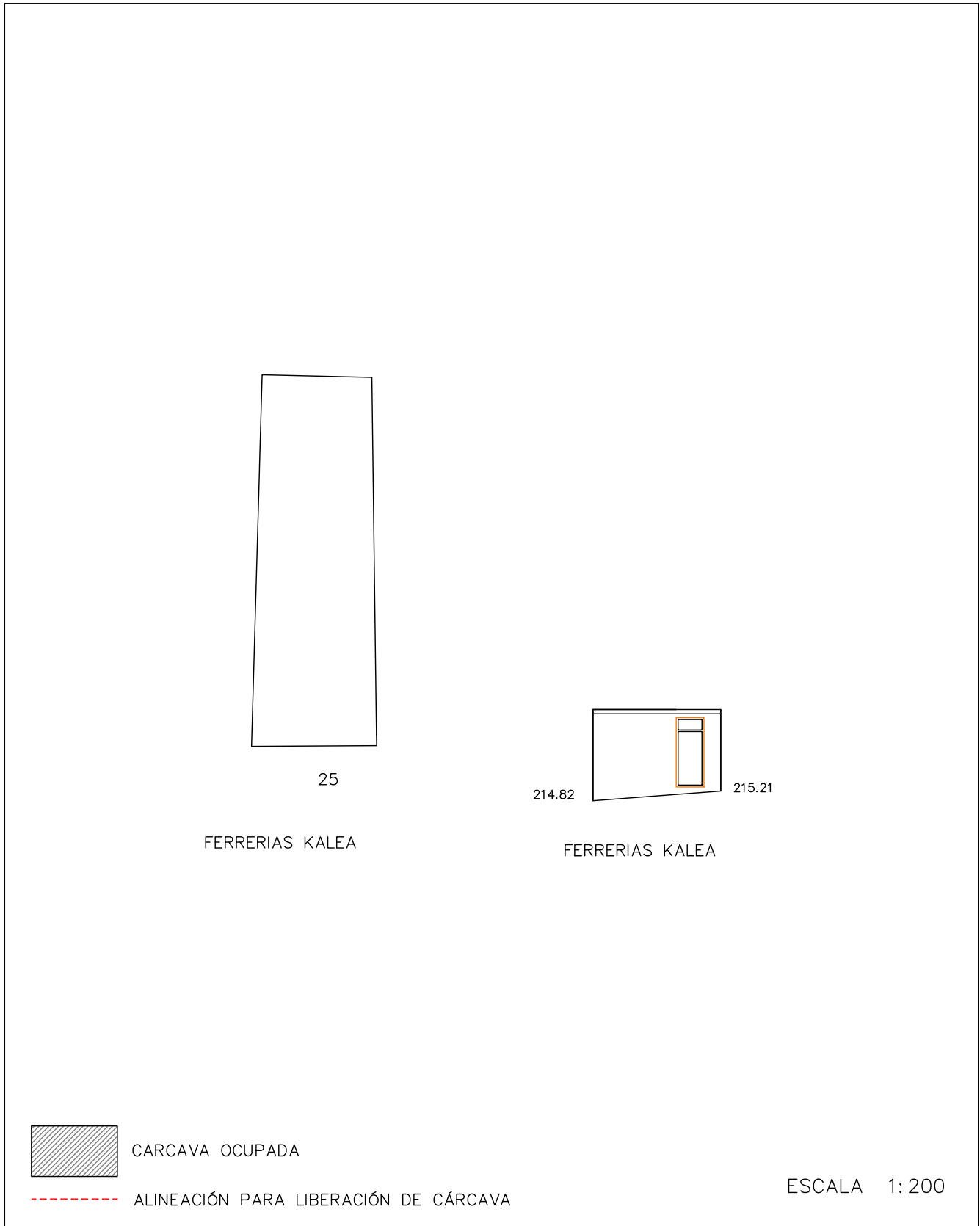

DICIEMBRE 2022

PLAN ESPECIAL DE REHABILITACION INTEGRADA
DEL CASCO HISTORICO Y ARRABALES DE ARRASATE

IDENTIFICACIÓN	PÁGINAS	4-4
FERRERIAS, 25	CÓDIGO	F4

8. ORDENANZA GRÁFICA

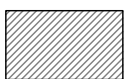
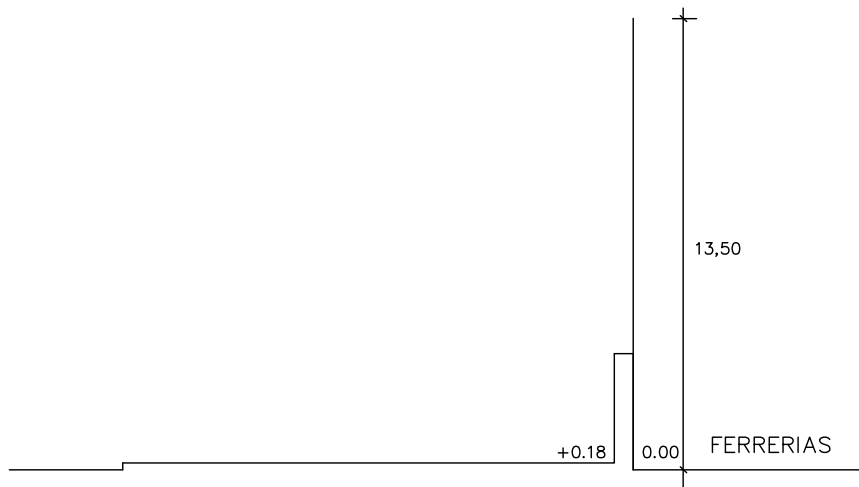

CARCAVA OCUPADA



ALINEACIÓN PARA LIBERACIÓN DE CÁRCAVA

ESCALA 1:200

DICIEMBRE 2022

PLAN ESPECIAL DE REHABILITACIÓN INTEGRADA DEL CASCO HISTÓRICO Y ARRABALES DE ARRASATE

IDENTIFICACIÓN	PÁGINAS	1-4
FERRERIAS, 23	CÓDIGO	F5

NIVEL DE PROTECCIÓN	PB BÁSICA RESTO AMBIENTAL
---------------------	---------------------------

0. ESTADO ACTUAL. FOTOGRAFÍAS



1. **ORDENANZA DE INTERVENCIÓN URBANÍSTICA**
Según lo establecido en el artículo 14 de la Normativa.

2. **ORDENANZA DE PARCELACIÓN**

Criterios Generales	Según artículo 15 de la Normativa.	
Criterios Específicos	<input type="checkbox"/> No se admite agrupación con las parcelas contiguas. <input checked="" type="checkbox"/> Se permite la agrupación de las parcelas. (Según lo recogido en el criterio 8 del documento de análisis). <input type="checkbox"/> En caso de derribo se requiere la subdivisión de la parcela.	F4 y F5

3. **ORDENANZA DE INTERVENCIÓN URBANÍSTICA**
Según lo establecido en los artículos 16-22 de la Normativa.

4. **ORDENANZA DE LOS ELEMENTOS AÑADIDOS A LA EDIFICACIÓN**
Según lo establecido en los artículos 23-26 de la Normativa.

PLAN ESPECIAL DE REHABILITACIÓN INTEGRADA DEL CASCO HISTÓRICO Y ARRABALES DE ARRASATE

IDENTIFICACIÓN	PÁGINAS	2-4
FERRERIAS, 23	CÓDIGO	F5

5. ORDENANZA DE USOS

Criterios Generales	Según lo establecido en los artículos 37-44 de la Normativa.		
Criterios Específicos	PLANTA	USO PERMITIDO	USO TOLERADO
	Superficie libre de Parcela		
	P. Sótano/Semisótano	Criterio General	
	Planta Baja	Criterio General	
	Planta Tipo	Criterio General	
	Bajo Cubierta	Criterio General	

6. CATALOGACIÓN DE ELEMENTOS

Elementos a Conservar	Eje y modulación de fachada hacia Ferrerías kalea, y alero, dinteles y sillería en planta baja. Medianera entre Ferrerías 23 y 25 (F4 y F5)
Elementos a Eliminar	Losas de los balcones.

7. CARCAVAS

Criterios Generales	Según el artículo 50 de la Normativa.	
Criterios Específicos	<input checked="" type="checkbox"/> No existe por la edificación superficie de cárcava ocupada por la edificación. <input type="checkbox"/> La superficie de cárcava ocupada por la edificación se señala en la documentación gráfica de la ficha cuya superficie asciende a:	

8. ORDENANZA GRÁFICA

	ACTUAL	FINAL
Superficie parcela	49,48 m ²	65,06 m ²
PB	49,48 m ²	65,06 m ²
P tipo	49,48 m ²	65,06 m ²
Perfil	PB+II	PB+III
Altura cornisa	10,20 m	13,45 m

Posibilidad de ajustar la cubierta para instalación de ascensor según perfil y alturas de cornisa establecidas en los artículos 14, 16 y 20

9. OBSERVACIONES

Compartirá núcleo de escaleras vertical con Ferrerías 25, (F4). Para materializar el aprovechamiento deberá participar en la unidad a la que pertenece.
--

PLAN ESPECIAL DE REHABILITACION INTEGRADA
DEL CASCO HISTORICO Y ARRABALES DE ARRASATE

IDENTIFICACIÓN	PÁGINAS	3-4
FERRERIAS, 23	CÓDIGO	F5

8. ORDENANZA GRÁFICA

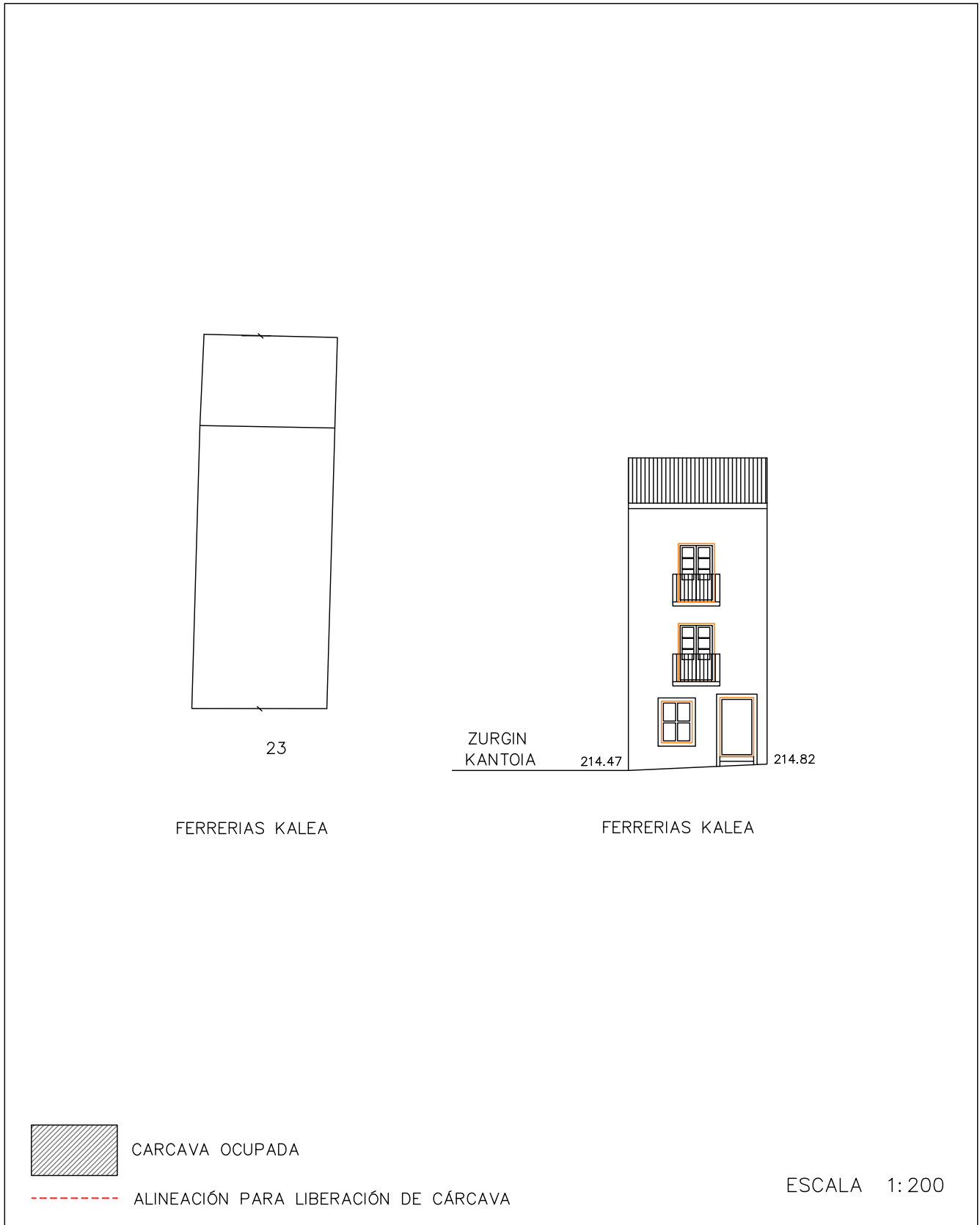

DICIEMBRE 2022

PLAN ESPECIAL DE REHABILITACION INTEGRADA
DEL CASCO HISTORICO Y ARRABALES DE ARRASATE

IDENTIFICACIÓN	PÁGINAS	4-4
FERRERIAS, 23	CÓDIGO	F5

8. ORDENANZA GRÁFICA

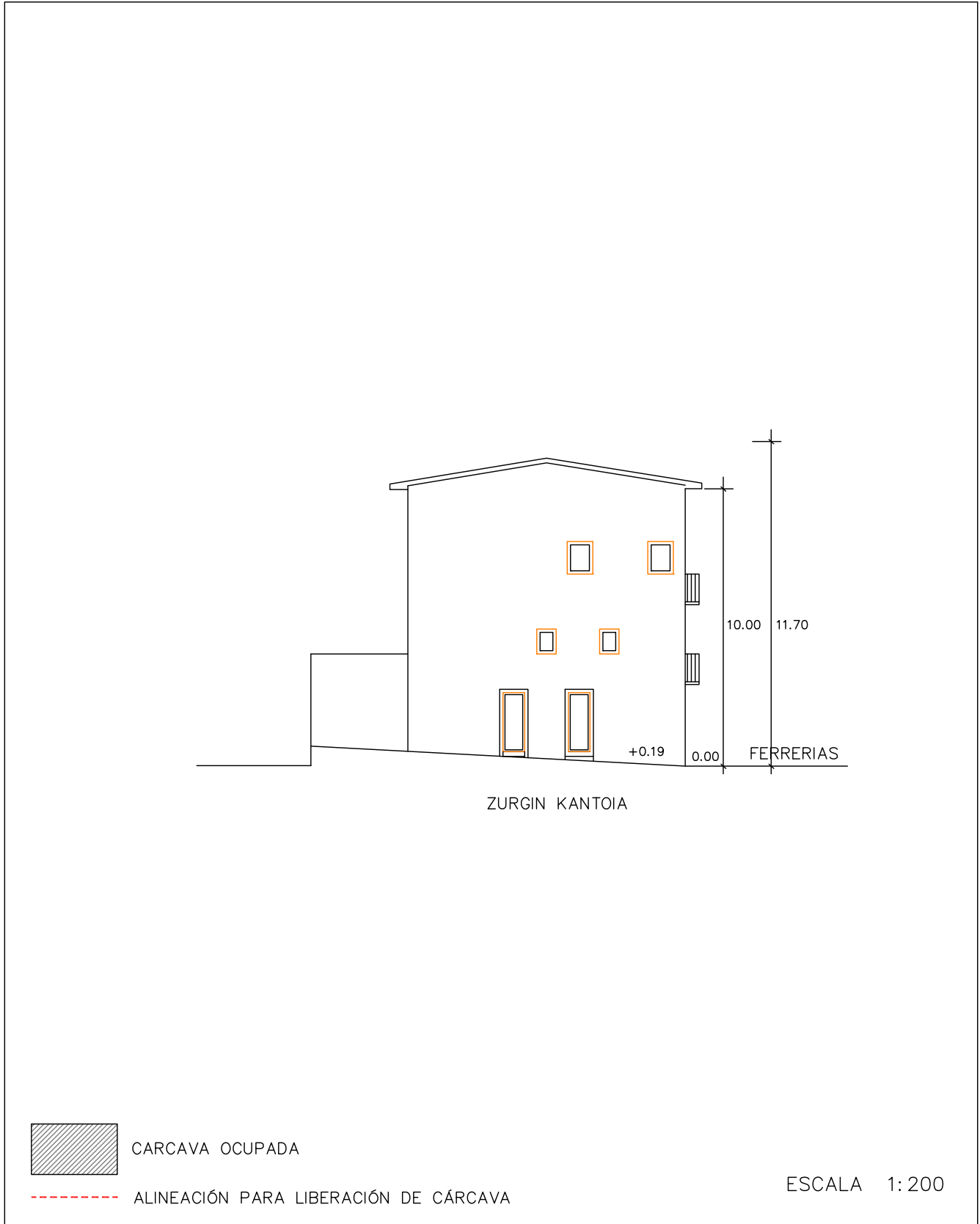

DICIEMBRE 2022

PLAN ESPECIAL DE REHABILITACIÓN INTEGRADA DEL CASCO HISTÓRICO Y ARRABALES DE ARRASATE

IDENTIFICACIÓN	PÁGINAS	1-4
ERDIKO, 34	CÓDIGO	F6

NIVEL DE PROTECCIÓN	MEDIA
---------------------	-------

0. ESTADO ACTUAL. FOTOGRAFÍAS

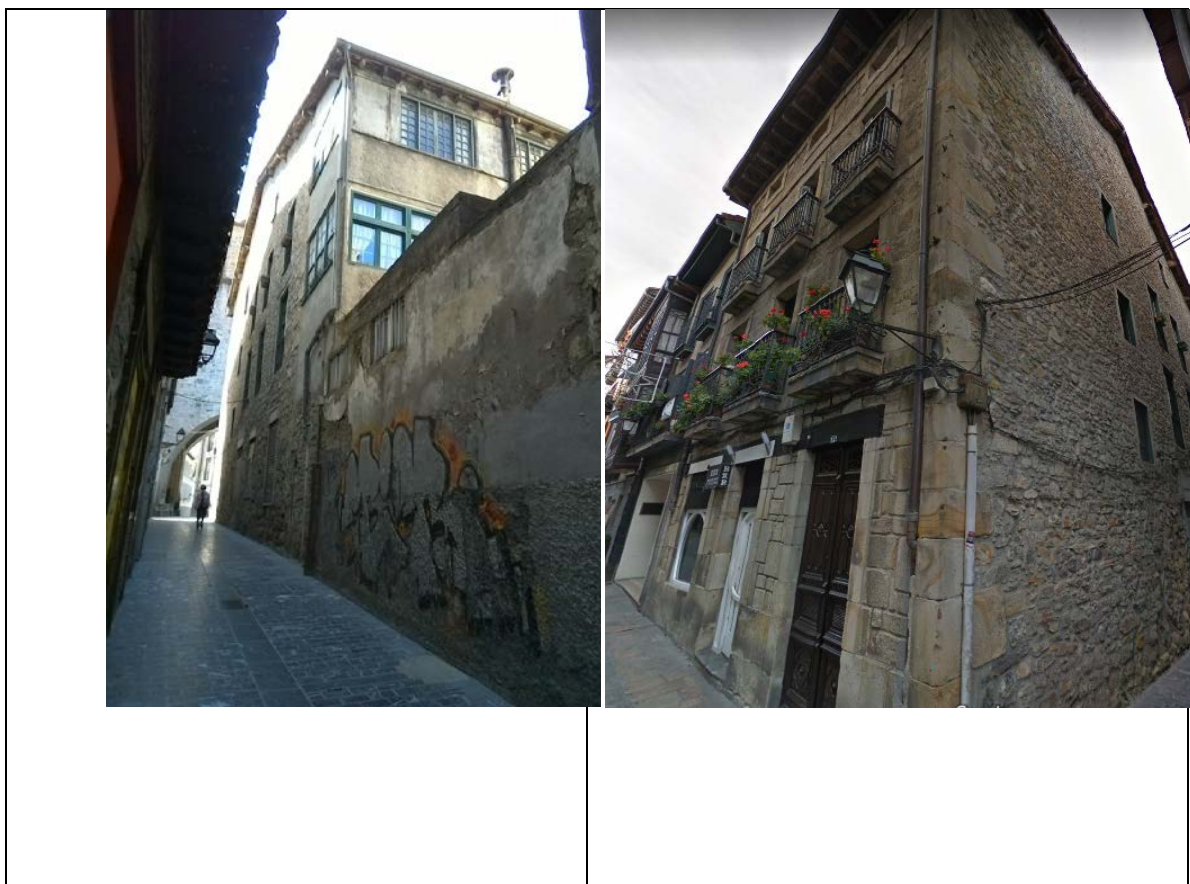

1. **ORDENANZA DE INTERVENCIÓN URBANÍSTICA**
Según lo establecido en el artículo 14 de la Normativa.

2. **ORDENANZA DE PARCELACIÓN**

Criterios Generales	Según artículo 15 de la Normativa.	
Criterios Específicos	<input checked="" type="checkbox"/> No se admite agrupación con las parcelas contiguas. <input type="checkbox"/> Se permite la agrupación de las parcelas. (Según lo recogido en el criterio 8 del documento de análisis). <input type="checkbox"/> En caso de derribo se requiere la subdivisión de la parcela.	

3. **ORDENANZA DE INTERVENCIÓN URBANÍSTICA**
Según lo establecido en los artículos 16-22 de la Normativa.

4. **ORDENANZA DE LOS ELEMENTOS AÑADIDOS A LA EDIFICACIÓN**
Según lo establecido en los artículos 23-26 de la Normativa.

PLAN ESPECIAL DE REHABILITACIÓN INTEGRADA DEL CASCO HISTÓRICO Y ARRABALES DE ARRASATE

IDENTIFICACIÓN	PÁGINAS	2-4
ERDIKO, 34	CÓDIGO	F6

5. ORDENANZA DE USOS

Criterios Generales	Según lo establecido en los artículos 37-44 de la Normativa.		
Criterios Específicos	PLANTA	USO PERMITIDO	USO TOLERADO
	Superficie libre de Parcela		
	P. Sótano/Semisótano		
	Planta Baja	Criterio General	
	Planta Tipo	Criterio General	
	Bajo Cubierta	Criterio General	

6. CATALOGACIÓN DE ELEMENTOS

Elementos a Conservar	El conjunto del edificio. Composición de huecos de fachada. Núcleo de comunicación vertical.
Elementos a Eliminar	Modificación de huecos de planta baja hacia el Kantoi. En huecos de planta baja hacia el Kantoi eliminar las persianas y sustituir el material de carpintería.

7. CARCAVAS

Criterios Generales	Según el artículo 50 de la Normativa.	
Criterios Específicos	<input type="checkbox"/> No existe por la edificación superficie de cárcava ocupada por la edificación. <input checked="" type="checkbox"/> La superficie de cárcava ocupada por la edificación se señala en la documentación gráfica de la ficha cuya superficie asciende a:	En dos plantas 26,39m ²

8. ORDENANZA GRÁFICA

	ACTUAL	FINAL
Superficie parcela	253,47 m ²	196,54 m ²
PB	253,47 m ²	196,54 m ²
P tipo	196,54 m ²	196,54 m ²
Perfil	PB+II	PB+II
Altura cornisa	11,55 m	11,55 m

9. OBSERVACIONES

La superficie de ocupación de la cárcava se descompone por plantas de la siguiente forma: P. Baja drcha: 25,45 m ² P. Baja izq.: 0,16 m ² P.1º.: 0,78m ² Posibilidad de incorporar una superficie total de 30,22m ² a F4 y F5

PLAN ESPECIAL DE REHABILITACION INTEGRADA DEL CASCO HISTORICO Y ARRABALES DE ARRASATE

IDENTIFICACIÓN	PÁGINAS	3-4
ERDIKO, 34	CÓDIGO	F6

8. ORDENANZA GRÁFICA

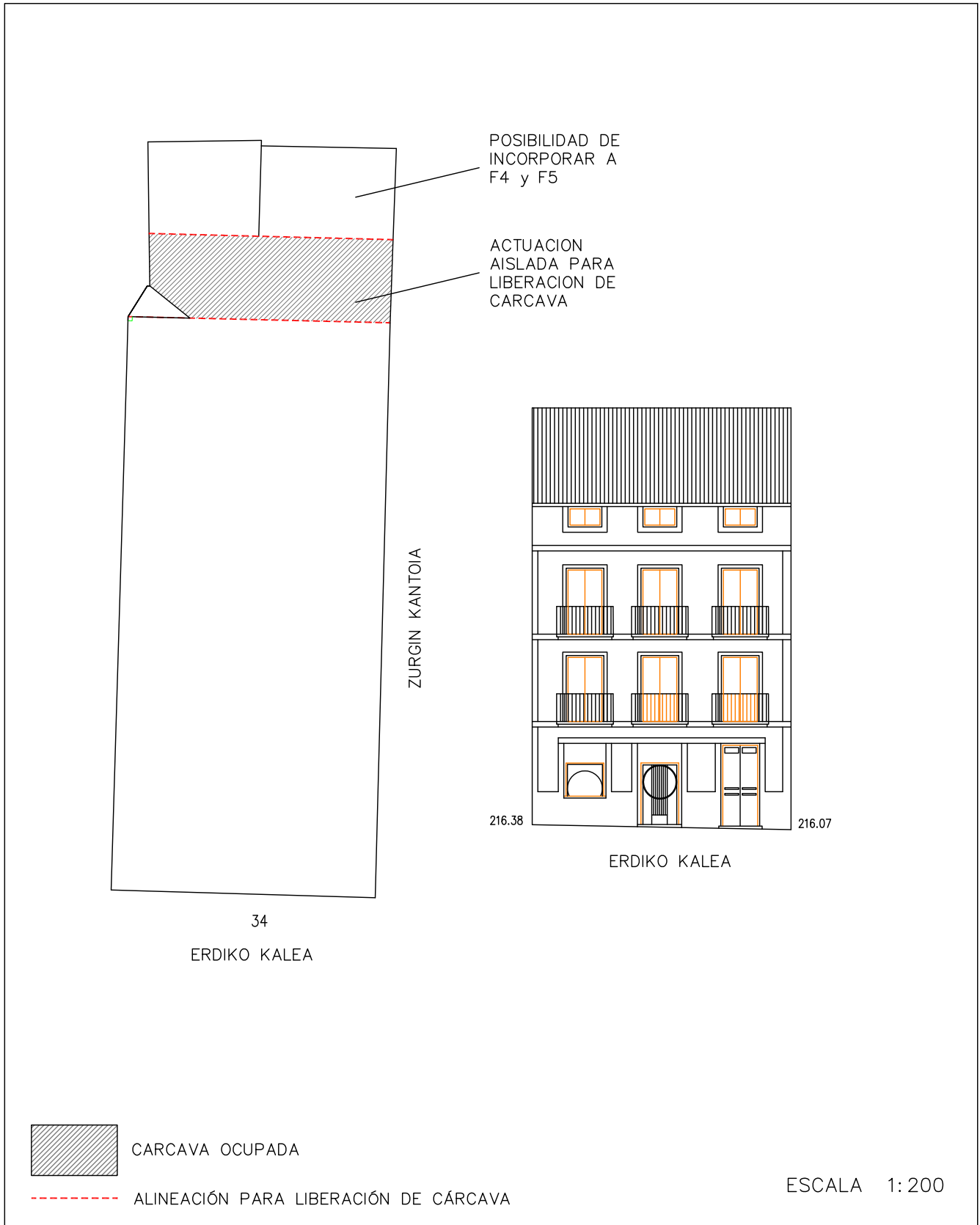

DICIEMBRE 2022

PLAN ESPECIAL DE REHABILITACION INTEGRADA DEL CASCO HISTORICO Y ARRABALES DE ARRASATE

IDENTIFICACIÓN	PÁGINAS	4-4
ERDIKO, 34	CÓDIGO	F6

8. ORDENANZA GRÁFICA

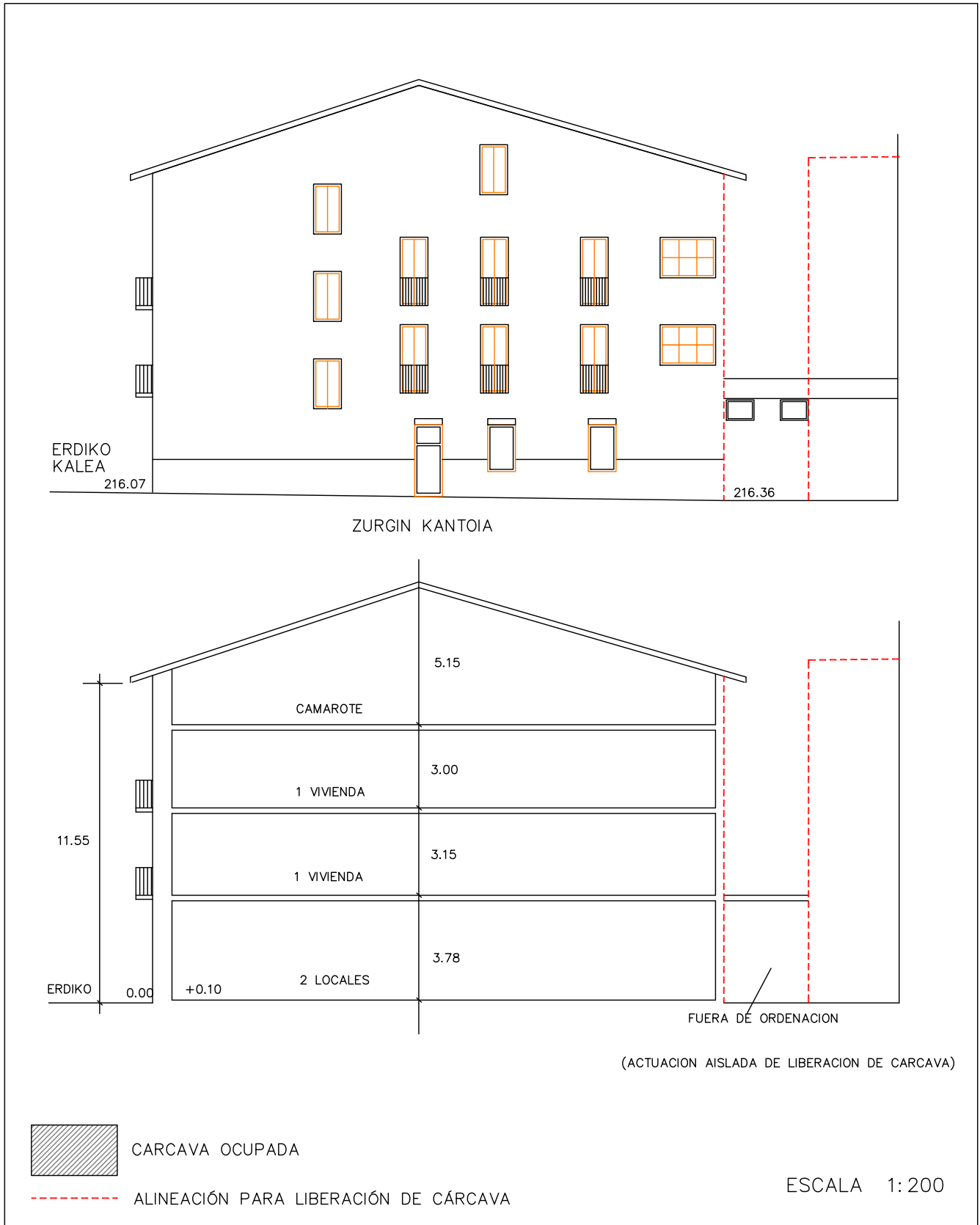

DICIEMBRE 2022

PLAN ESPECIAL DE REHABILITACIÓN INTEGRADA DEL CASCO HISTÓRICO Y ARRABALES DE ARRASATE

IDENTIFICACIÓN	PÁGINAS	1-4
ERDIKO, 36	CÓDIGO	F7

NIVEL DE PROTECCIÓN	BÁSICA
---------------------	--------

0. ESTADO ACTUAL. FOTOGRAFÍAS



1. **ORDENANZA DE INTERVENCIÓN URBANÍSTICA**
Según lo establecido en el artículo 14 de la Normativa.

2. **ORDENANZA DE PARCELACIÓN**

Criterios Generales	Según artículo 15 de la Normativa.	
Criterios Específicos	<input checked="" type="checkbox"/> No se admite agrupación con las parcelas contiguas. <input type="checkbox"/> Se permite la agrupación de las parcelas. (Según lo recogido en el criterio 8 del documento de análisis). <input type="checkbox"/> En caso de derribo se requiere la subdivisión de la parcela.	

3. **ORDENANZA DE INTERVENCIÓN URBANÍSTICA**
Según lo establecido en los artículos 16-22 de la Normativa.

4. **ORDENANZA DE LOS ELEMENTOS AÑADIDOS A LA EDIFICACIÓN**
Según lo establecido en los artículos 23-26 de la Normativa.

PLAN ESPECIAL DE REHABILITACIÓN INTEGRADA DEL CASCO HISTÓRICO Y ARRABALES DE ARRASATE

IDENTIFICACIÓN	PÁGINAS	2-4
ERDIKO, 36	CÓDIGO	F7

5. ORDENANZA DE USOS

Criterios Generales	Según lo establecido en los artículos 37-44 de la Normativa.		
Criterios Específicos	PLANTA	USO PERMITIDO	USO TOLERADO
	Superficie libre de Parcela		
	P. Sótano/Semisótano		
	Planta Baja	Criterio General	
	Planta Tipo	Criterio General	
	Bajo Cubierta	Criterio General	

6. CATALOGACIÓN DE ELEMENTOS

Elementos a Conservar	Composición de plantas altas hacia Erdiko kalea. Huecos, ejes, herrería, carpintería, contraventanas. Caja de escalera.
Elementos a Eliminar	Adecuar hueco de planta baja.

7. CARCAVAS

Criterios Generales	Según el artículo 50 de la Normativa.	
Criterios Específicos	<input type="checkbox"/> No existe por la edificación superficie de cárcava ocupada por la edificación. <input checked="" type="checkbox"/> La superficie de cárcava ocupada por la edificación se señala en la documentación gráfica de la ficha cuya superficie asciende a:	3,90m ²

8. ORDENANZA GRÁFICA

	ACTUAL	FINAL
Superficie parcela	85,43 m ²	81,53 m ²
PB	85,43 m ²	81,53 m ²
P tipo	85,43 m ²	81,53 m ²
Perfil	PB+II	PB+II
Altura cornisa	9,95 m	9,95 m

9. OBSERVACIONES

--

PLAN ESPECIAL DE REHABILITACION INTEGRADA
DEL CASCO HISTORICO Y ARRABALES DE ARRASATE

IDENTIFICACIÓN	PÁGINAS	3-4
ERDIKO, 36	CÓDIGO	F7

8. ORDENANZA GRÁFICA



DICIEMBRE 2022

PLAN ESPECIAL DE REHABILITACION INTEGRADA
DEL CASCO HISTORICO Y ARRABALES DE ARRASATE

IDENTIFICACIÓN	PÁGINAS	4-4
ERDIKO, 36	CÓDIGO	F7

8. ORDENANZA GRÁFICA

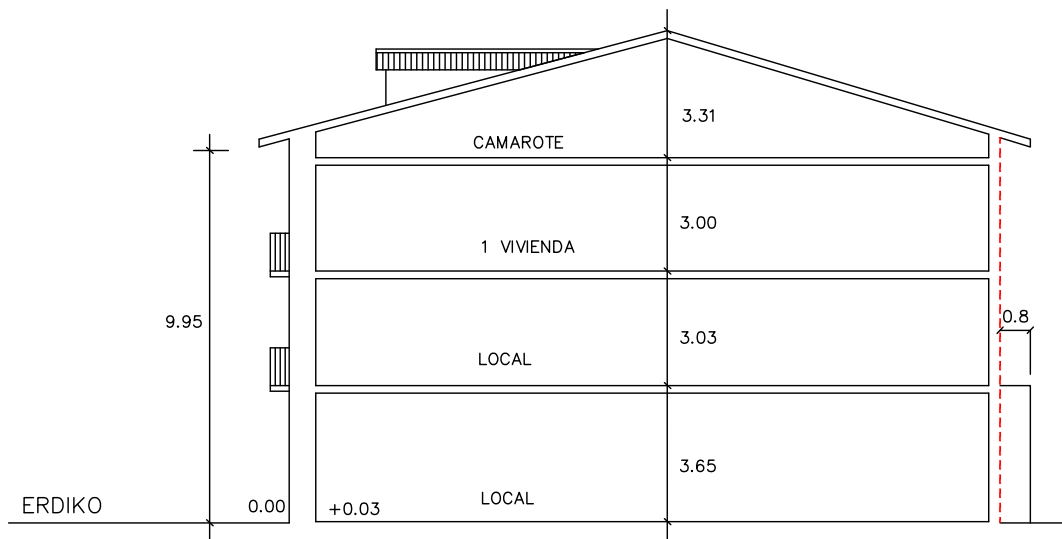

CARCAVA OCUPADA



ALINEACIÓN PARA LIBERACIÓN DE CÁRCAVA

ESCALA 1:200

DICIEMBRE 2022

PLAN ESPECIAL DE REHABILITACIÓN INTEGRADA DEL CASCO HISTÓRICO Y ARRABALES DE ARRASATE

IDENTIFICACIÓN	PÁGINAS	1-4
ERDIKO, 38	CÓDIGO	F8

NIVEL DE PROTECCIÓN	AMBIENTAL
---------------------	-----------

0. ESTADO ACTUAL. FOTOGRAFÍAS



1. **ORDENANZA DE INTERVENCIÓN URBANÍSTICA**
Según lo establecido en el artículo 14 de la Normativa.

2. **ORDENANZA DE PARCELACIÓN**

Criterios Generales	Según artículo 15 de la Normativa.	
Criterios Específicos	<input checked="" type="checkbox"/> No se admite agrupación con las parcelas contiguas. <input type="checkbox"/> Se permite la agrupación de las parcelas. (Según lo recogido en el criterio 8 del documento de análisis). <input type="checkbox"/> En caso de derribo se requiere la subdivisión de la parcela.	

3. **ORDENANZA DE INTERVENCIÓN URBANÍSTICA**
Según lo establecido en los artículos 16-22 de la Normativa.

4. **ORDENANZA DE LOS ELEMENTOS AÑADIDOS A LA EDIFICACIÓN**
Según lo establecido en los artículos 23-26 de la Normativa.

PLAN ESPECIAL DE REHABILITACIÓN INTEGRADA DEL CASCO HISTÓRICO Y ARRABALES DE ARRASATE

IDENTIFICACIÓN	PÁGINAS	2-4
FERRERIAS, 38	CÓDIGO	F8

5. ORDENANZA DE USOS

Criterios Generales	Según lo establecido en los artículos 37-44 de la Normativa.		
Criterios Específicos	PLANTA	USO PERMITIDO	USO TOLERADO
	Superficie libre de Parcela		
	P. Sótano/Semisótano	Criterio General	
	Planta Baja	Criterio General	
	Planta Tipo	Criterio General	
	Bajo Cubierta	Criterio General	

6. CATALOGACIÓN DE ELEMENTOS

Elementos a Conservar	Composición de fachada hacia Erdiko kalea, ejes, modulación carpinterías, miradores. Caja de escaleras, balcón y aleros. Muros medianeros.
Elementos a Eliminar	

7. CARCAVAS

Criterios Generales	Según el artículo 50 de la Normativa.	
Criterios Específicos	<input checked="" type="checkbox"/> No existe por la edificación superficie de cárcava ocupada por la edificación. <input type="checkbox"/> La superficie de cárcava ocupada por la edificación se señala en la documentación grafica de la ficha cuya superficie asciende a:	

8. ORDENANZA GRÁFICA

	ACTUAL	FINAL
Superficie parcela	166,24 m ²	166,24 m ²
PB	166,24 m ²	166,24 m ²
P tipo	170,27 m ²	170,27 m ²
Perfil	PB+II	PB+III
Altura cornisa	9,60 m	12,60 m

Posibilidad de ajustar la cubierta para instalación de ascensor según perfil y alturas de cornisa establecidas en los artículos 14, 16 y 20

9. OBSERVACIONES

--

PLAN ESPECIAL DE REHABILITACION INTEGRADA DEL CASCO HISTORICO Y ARRABALES DE ARRASATE

IDENTIFICACIÓN	PÁGINAS	3-4
ERDIKO, 38	CÓDIGO	F8

8. ORDENANZA GRÁFICA

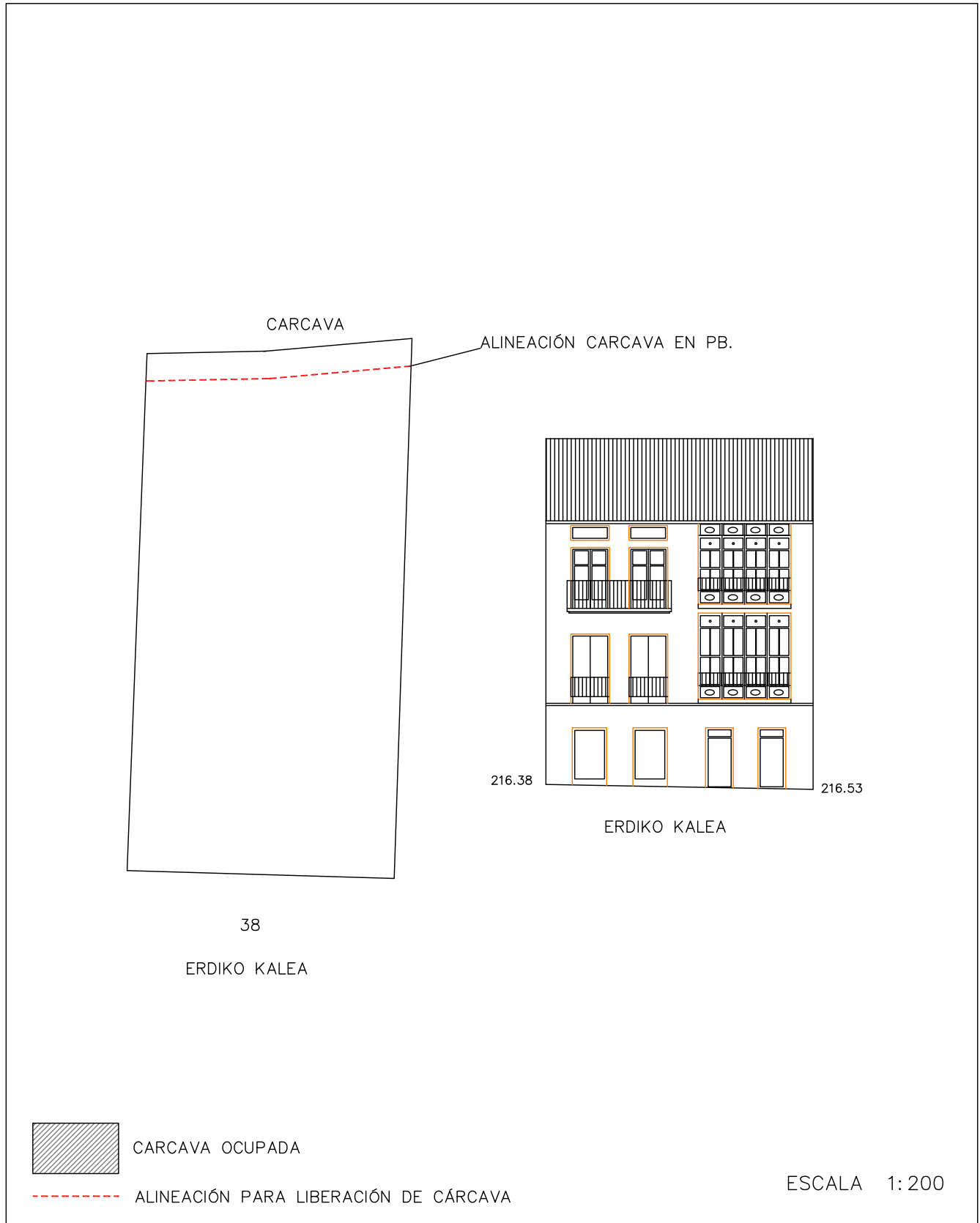

DICIEMBRE 2022

PLAN ESPECIAL DE REHABILITACION INTEGRADA
DEL CASCO HISTORICO Y ARRABALES DE ARRASATE

IDENTIFICACIÓN	PÁGINAS	4-4
ERDIKO, 38	CÓDIGO	F8

8. ORDENANZA GRÁFICA

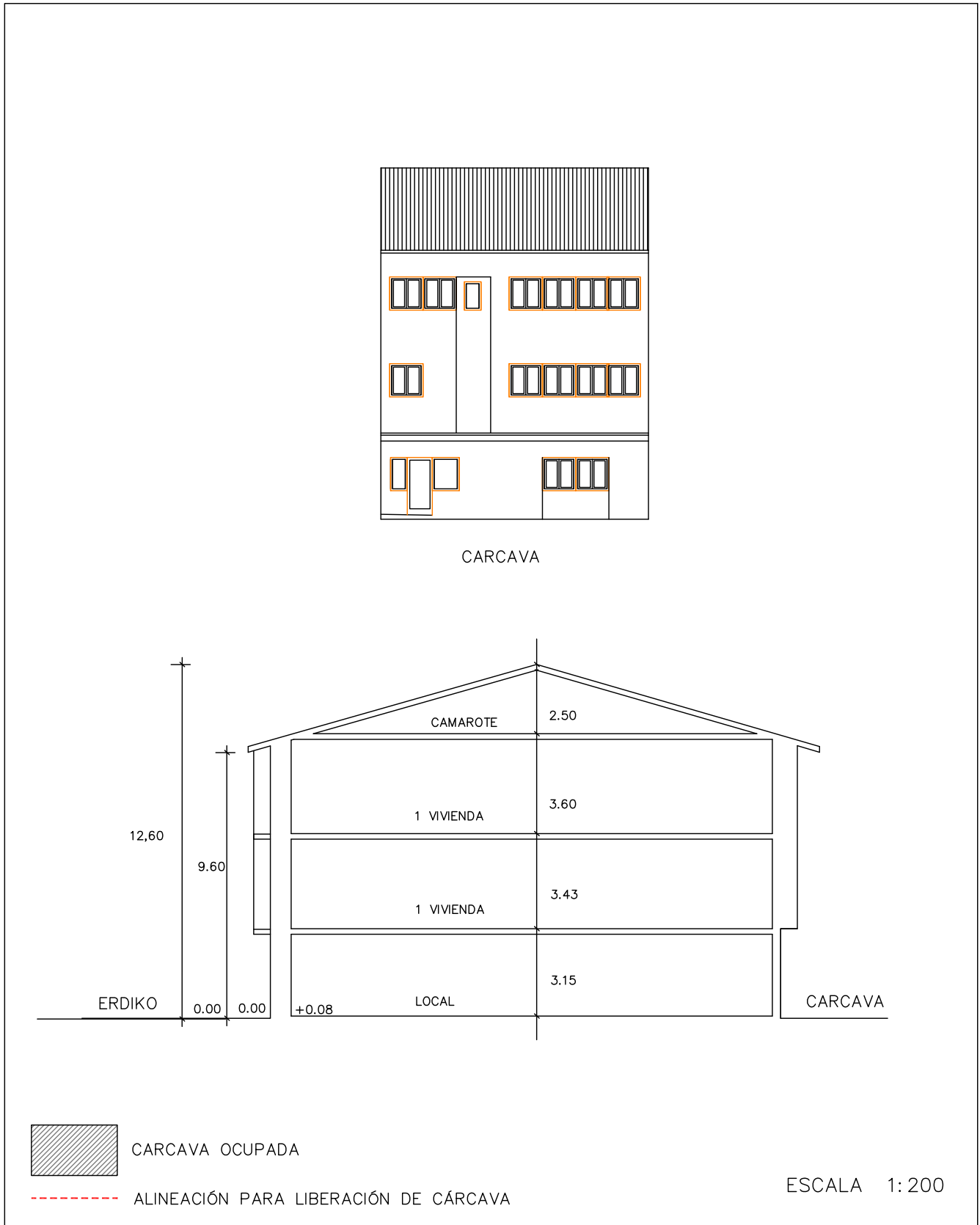

DICIEMBRE 2022

PLAN ESPECIAL DE REHABILITACIÓN INTEGRADA DEL CASCO HISTÓRICO Y ARRABALES DE ARRASATE

IDENTIFICACIÓN	PÁGINAS	1-4
ERDIKO, 40	CÓDIGO	F9

NIVEL DE PROTECCIÓN	AMBIENTAL
---------------------	-----------

0. ESTADO ACTUAL. FOTOGRAFÍAS



1. **ORDENANZA DE INTERVENCIÓN URBANÍSTICA**
Según lo establecido en el artículo 14 de la Normativa.

2. **ORDENANZA DE PARCELACIÓN**

Criterios Generales	Según artículo 15 de la Normativa.	
Criterios Específicos	<input checked="" type="checkbox"/> No se admite agrupación con las parcelas contiguas. <input type="checkbox"/> Se permite la agrupación de las parcelas. (Según lo recogido en el criterio 8 del documento de análisis). <input type="checkbox"/> En caso de derribo se requiere la subdivisión de la parcela.	

3. **ORDENANZA DE INTERVENCIÓN URBANÍSTICA**
Según lo establecido en los artículos 16-22 de la Normativa.

4. **ORDENANZA DE LOS ELEMENTOS AÑADIDOS A LA EDIFICACIÓN**
Según lo establecido en los artículos 23-26 de la Normativa.

PLAN ESPECIAL DE REHABILITACIÓN INTEGRADA DEL CASCO HISTÓRICO Y ARRABALES DE ARRASATE

IDENTIFICACIÓN	PÁGINAS	2-4
ERDIKO,40	CÓDIGO	F9

5. ORDENANZA DE USOS

Criterios Generales	Según lo establecido en los artículos 37-44 de la Normativa.		
Criterios Específicos	PLANTA	USO PERMITIDO	USO TOLERADO
	Superficie libre de Parcela		
	P. Sótano/Semisótano	Criterio General	
	Planta Baja	Criterio General	
	Planta Tipo	Criterio General	
	Bajo Cubierta	Criterio General	

6. CATALOGACIÓN DE ELEMENTOS

Elementos a Conservar	Composición de fachada en plantas altas. Mirador. Caja de escaleras.
Elementos a Eliminar	Adecuar huecos en planta baja.

7. CARCAVAS

Criterios Generales	Según el artículo 50 de la Normativa.	
Criterios Específicos	<input type="checkbox"/> No existe por la edificación superficie de cárcava ocupada por la edificación. <input checked="" type="checkbox"/> La superficie de cárcava ocupada por la edificación se señala en la documentación grafica de la ficha cuya superficie asciende a:	En cada planta 2,52M2

8. ORDENANZA GRÁFICA

	ACTUAL	FINAL
Superficie parcela	67,36 m2	64,84 m2
PB	67,36 m2	64,84 m2
P tipo	67,36 m2	64,84 m2
Perfil	PB+III	PB+III
Altura cornisa	11,75 m	11,75 m

Posibilidad de ajustar la cubierta para instalación de ascensor según perfil y alturas de cornisa establecidas en los artículos 14, 16 y 20

9. OBSERVACIONES

La superficie de cárcava ocupada tiene 3 plantas Planta baja y dos plantas altas.

PLAN ESPECIAL DE REHABILITACION INTEGRADA
DEL CASCO HISTORICO Y ARRABALES DE ARRASATE

IDENTIFICACIÓN	PÁGINAS	3-4
ERDIKO, 40	CÓDIGO	F9

8. ORDENANZA GRÁFICA



DICIEMBRE 2022

PLAN ESPECIAL DE REHABILITACION INTEGRADA
DEL CASCO HISTORICO Y ARRABALES DE ARRASATE

IDENTIFICACIÓN	PÁGINAS	4-4
ERDIKO, 40	CÓDIGO	F9

8. ORDENANZA GRÁFICA

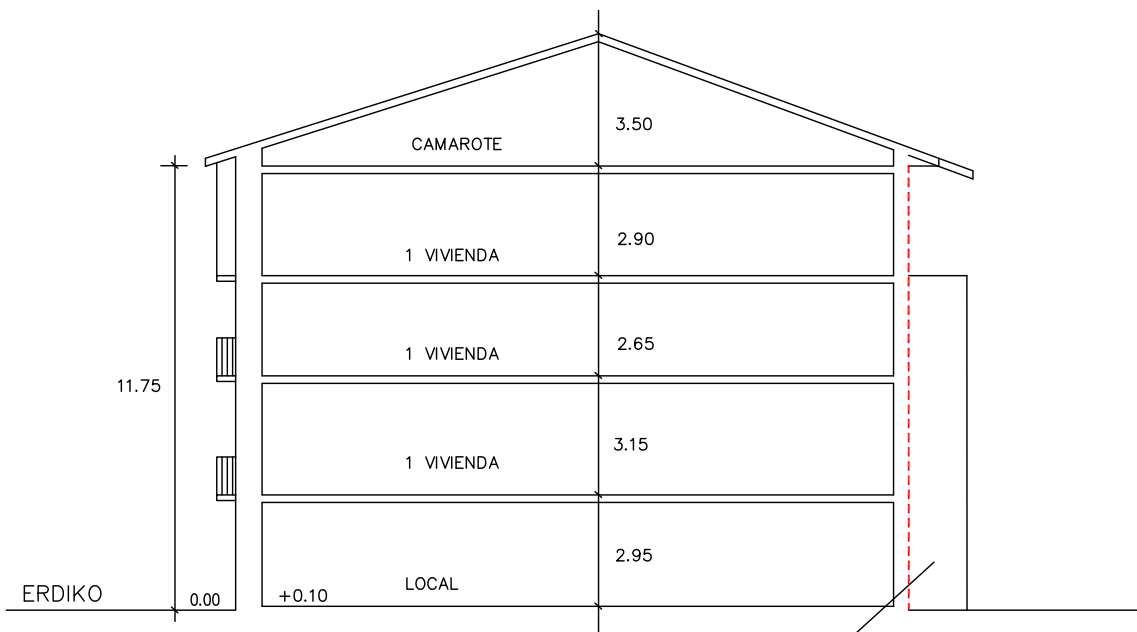

ACTUACIÓN AISLADA PARA LIBERACIÓN DE CÁRCAVA



CÁRCAVA OCUPADA



ALINEACIÓN PARA LIBERACIÓN DE CÁRCAVA

ESCALA 1:200

DICIEMBRE 2022

PLAN ESPECIAL DE REHABILITACIÓN INTEGRADA DEL CASCO HISTÓRICO Y ARRABALES DE ARRASATE

IDENTIFICACIÓN	PÁGINAS	1-5
ERDIKO, 42	CÓDIGO	F10

NIVEL DE PROTECCIÓN	BÁSICA
---------------------	--------

0. ESTADO ACTUAL. FOTOGRAFÍAS



1. **ORDENANZA DE INTERVENCIÓN URBANÍSTICA**
Según lo establecido en el artículo 14 de la Normativa.

2. **ORDENANZA DE PARCELACIÓN**

Criterios Generales	Según artículo 15 de la Normativa.	
Criterios Específicos	<input checked="" type="checkbox"/> No se admite agrupación con las parcelas contiguas. <input type="checkbox"/> Se permite la agrupación de las parcelas. (Según lo recogido en el criterio 8 del documento de análisis). <input type="checkbox"/> En caso de derribo se requiere la subdivisión de la parcela.	

3. **ORDENANZA DE INTERVENCIÓN URBANÍSTICA**
Según lo establecido en los artículos 16-22 de la Normativa.

4. **ORDENANZA DE LOS ELEMENTOS AÑADIDOS A LA EDIFICACIÓN**
Según lo establecido en los artículos 23-26 de la Normativa.

PLAN ESPECIAL DE REHABILITACIÓN INTEGRADA DEL CASCO HISTÓRICO Y ARRABALES DE ARRASATE

IDENTIFICACIÓN	PÁGINAS	2-5
ERDIKO,42	CÓDIGO	F10

5. ORDENANZA DE USOS

Criterios Generales	Según lo establecido en los artículos 37-44 de la Normativa.		
Criterios Específicos	PLANTA	USO PERMITIDO	USO TOLERADO
	Superficie libre de Parcela		
	P. Sótano/Semisótano	Criterio General	
	Planta Baja	Criterio General	
	Planta Tipo	Criterio General	
	Bajo Cubierta	trastero	

6. CATALOGACIÓN DE ELEMENTOS

Elementos a Conservar	Disposición y modulación de huecos de fachada hacia Ediko kalea. Forjados de balcones, alero y caja de escalera
Elementos a Eliminar	Adecuar huecos en planta baja hacia la plaza.

7. CARCAVAS

Criterios Generales	Según el artículo 50 de la Normativa.	
Criterios Específicos	<input checked="" type="checkbox"/> No existe por la edificación superficie de cárcava ocupada por la edificación. <input type="checkbox"/> La superficie de cárcava ocupada por la edificación se señala en la documentación grafica de la ficha cuya superficie asciende a:	

8. ORDENANZA GRÁFICA

	ACTUAL	FINAL
Superficie parcela	228,02 m ²	228,02 m ²
PB	228,02 m ²	228,02 m ²
P tipo	228,02 m ²	228,02 m ²
Perfil	PB+III	PB+III
Altura cornisa	14,20 m	14,20 m

9. OBSERVACIONES

Posibilidad de apertura de huecos en la fachada lateral, la cual se hará de forma conjunta y simultanea toda la fachada.
--

PLAN ESPECIAL DE REHABILITACION INTEGRADA
DEL CASCO HISTORICO Y ARRABALES DE ARRASATE

IDENTIFICACIÓN	PÁGINAS	3-5
ERDIKO, 42	CÓDIGO	F10

8. ORDENANZA GRÁFICA

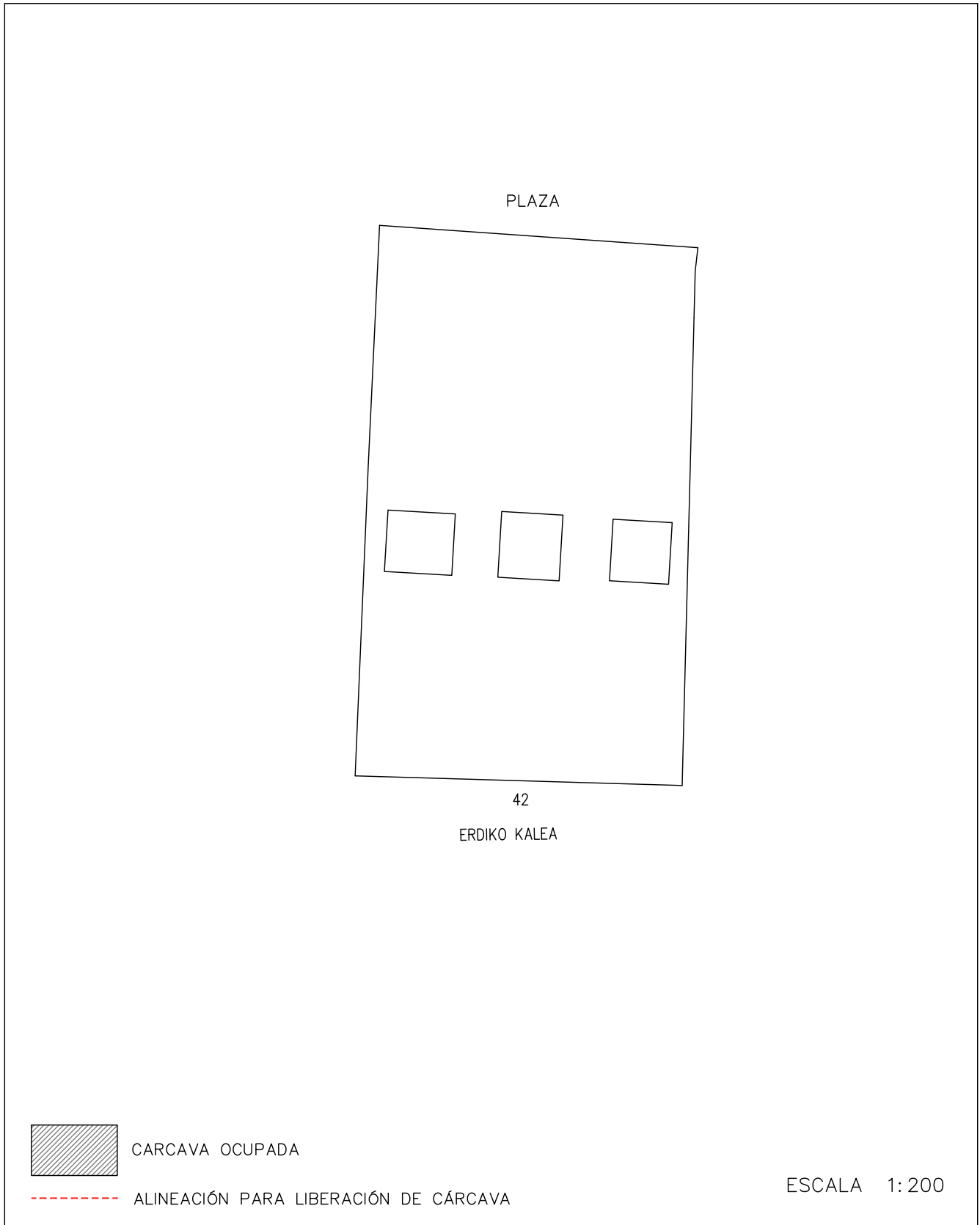

DICIEMBRE 2022

PLAN ESPECIAL DE REHABILITACION INTEGRADA DEL CASCO HISTORICO Y ARRABALES DE ARRASATE

IDENTIFICACIÓN	PÁGINAS	4-5
ERDIKO, 42	CÓDIGO	F10

8. ORDENANZA GRÁFICA

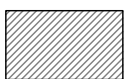

CARCAVA OCUPADA



ALINEACIÓN PARA LIBERACIÓN DE CÁRCAVA

ESCALA 1:200

DICIEMBRE 2022

PLAN ESPECIAL DE REHABILITACION INTEGRADA DEL CASCO HISTORICO Y ARRABALES DE ARRASATE

IDENTIFICACIÓN	PÁGINAS	5-5
ERDIKO, 42	CÓDIGO	F10

8. ORDENANZA GRÁFICA

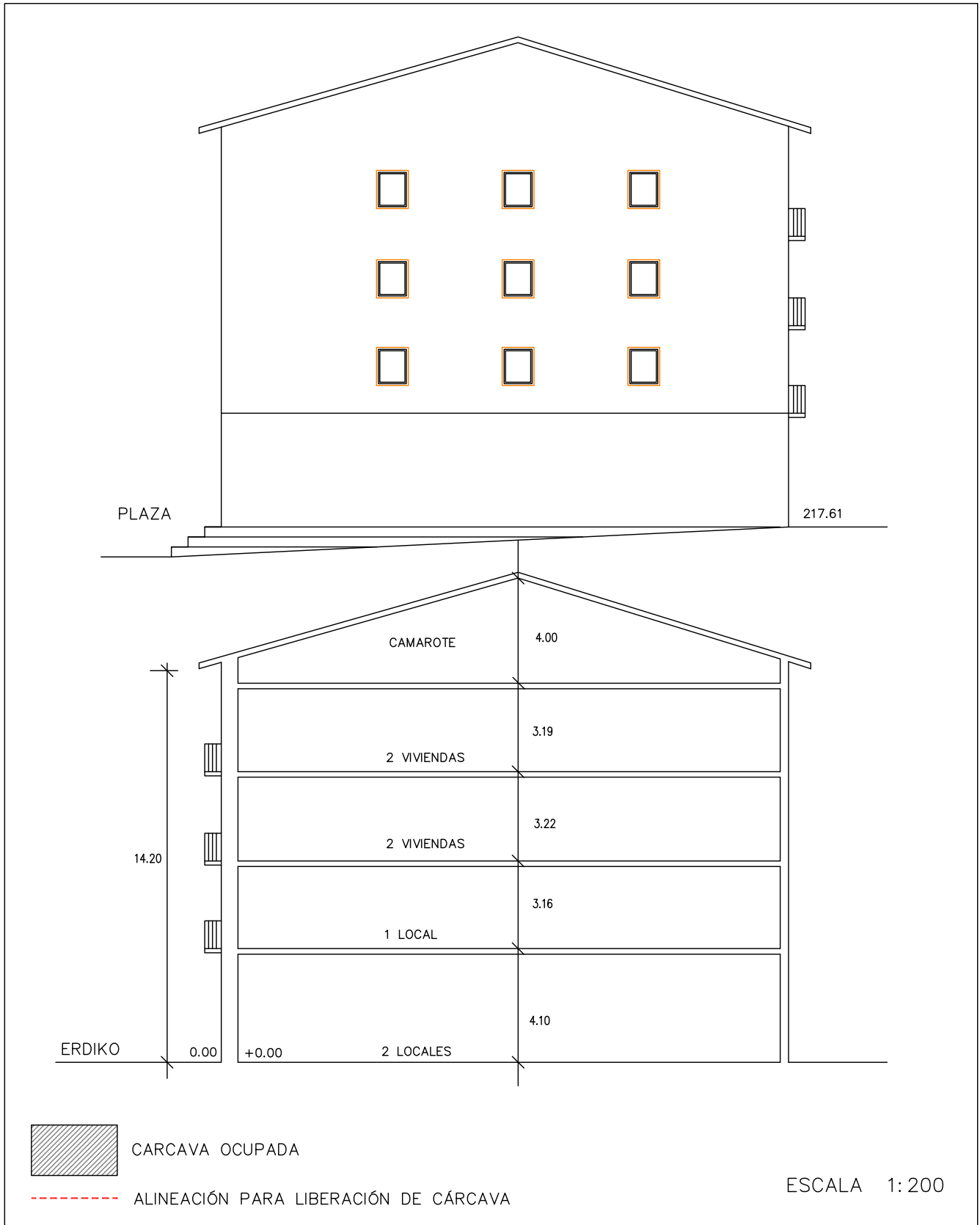

DICIEMBRE 2022

PLAN ESPECIAL DE REHABILITACIÓN INTEGRADA DEL CASCO HISTÓRICO Y ARRABALES DE ARRASATE

IDENTIFICACIÓN	PÁGINAS	1-4
ERDIKO, 46	CÓDIGO	F12

NIVEL DE PROTECCIÓN	AMBIENTAL
---------------------	-----------

0. ESTADO ACTUAL. FOTOGRAFÍAS



1. **ORDENANZA DE INTERVENCIÓN URBANÍSTICA**
Según lo establecido en el artículo 14 de la Normativa.

2. **ORDENANZA DE PARCELACIÓN**

Criterios Generales	Según artículo 15 de la Normativa.	
Criterios Específicos	<input type="checkbox"/> No se admite agrupación con las parcelas contiguas. <input checked="" type="checkbox"/> Se permite la agrupación de las parcelas. (Según lo recogido en el criterio 8 del documento de análisis). <input type="checkbox"/> En caso de derribo se requiere la subdivisión de la parcela.	F12 y F13

3. **ORDENANZA DE INTERVENCIÓN URBANÍSTICA**
Según lo establecido en los artículos 16-22 de la Normativa.

4. **ORDENANZA DE LOS ELEMENTOS AÑADIDOS A LA EDIFICACIÓN**
Según lo establecido en los artículos 23-26 de la Normativa.

PLAN ESPECIAL DE REHABILITACIÓN INTEGRADA DEL CASCO HISTÓRICO Y ARRABALES DE ARRASATE

IDENTIFICACIÓN	PÁGINAS	2-4
ERDIKO, 46	CÓDIGO	F12

5. ORDENANZA DE USOS

Criterios Generales	Según lo establecido en los artículos 37-44 de la Normativa.		
Criterios Específicos	PLANTA	USO PERMITIDO	USO TOLERADO
	Superficie libre de Parcela		
	P. Sótano/Semisótano		
	Planta Baja	Criterio General	
	Planta Tipo	Criterio General	
	Bajo Cubierta	Criterio General	Vivienda

6. CATALOGACIÓN DE ELEMENTOS

Elementos a Conservar	Muros medianeros perimetrales
Elementos a Eliminar	Cuerpo volado en plantas altas.

7. CARCAVAS

Criterios Generales	Según el artículo 50 de la Normativa.	
Criterios Específicos	<input checked="" type="checkbox"/> No existe por la edificación superficie de cárcava ocupada por la edificación. <input type="checkbox"/> La superficie de cárcava ocupada por la edificación se señala en la documentación gráfica de la ficha cuya superficie asciende a:	

8. ORDENANZA GRÁFICA

	ACTUAL	FINAL
Superficie parcela	119,47 m ²	119,47 m ²
PB	119,47 m ²	119,47 m ²
P tipo	128,06 m ²	119,47 m ²
Perfil	PB+III	PB+III
Altura cornisa	12,90 m	12,90 m

Posibilidad de ajustar la cubierta para instalación de ascensor según perfil y alturas de cornisa establecidas en los artículos 14, 16 y 20

9. OBSERVACIONES

Admite la agrupación con el edificio de Ferrerías, 48 (F13), compartiendo el núcleo de escaleras vertical.
--

PLAN ESPECIAL DE REHABILITACION INTEGRADA
DEL CASCO HISTORICO Y ARRABALES DE ARRASATE

IDENTIFICACIÓN	PÁGINAS	3-4
ERDIKO, 46	CÓDIGO	F12

8. ORDENANZA GRÁFICA

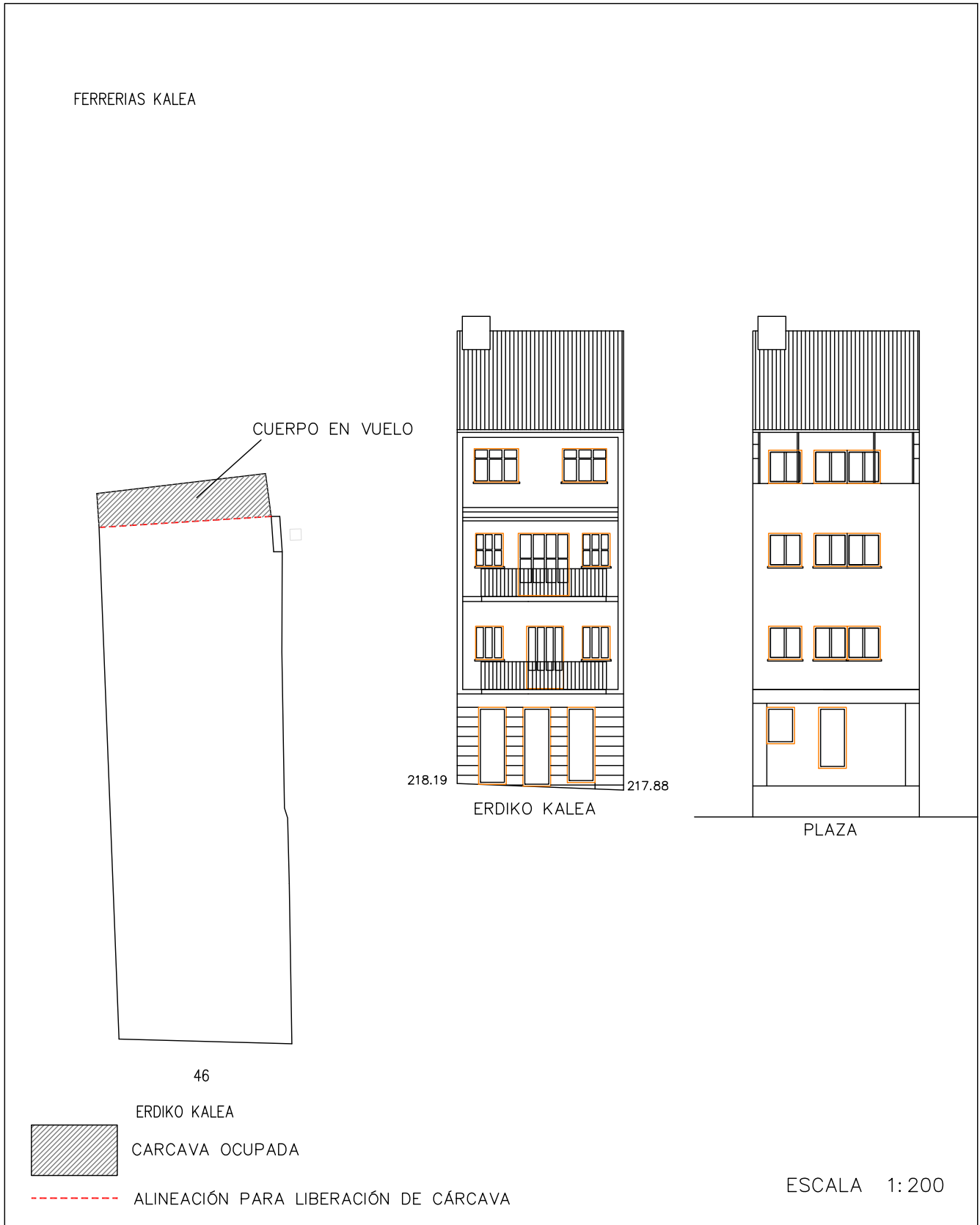

PLAN ESPECIAL DE REHABILITACION INTEGRADA
DEL CASCO HISTORICO Y ARRABALES DE ARRASATE

IDENTIFICACIÓN	PÁGINAS	4-4
ERDIKO, 46	CÓDIGO	F12

8. ORDENANZA GRÁFICA

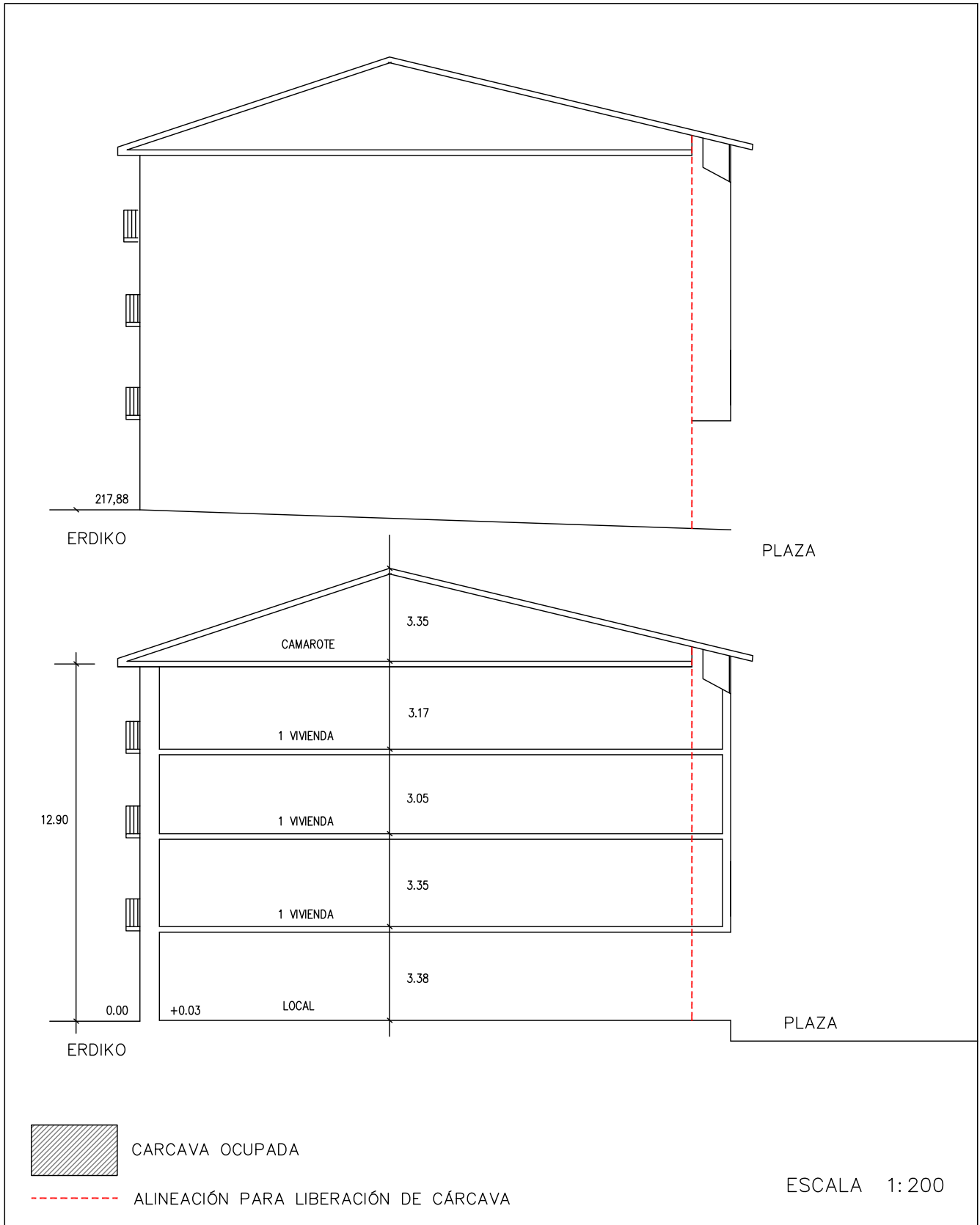

DICIEMBRE 2022

PLAN ESPECIAL DE REHABILITACIÓN INTEGRADA DEL CASCO HISTÓRICO Y ARRABALES DE ARRASATE

IDENTIFICACIÓN	PÁGINAS	1-4
ERDIKO, 48	CÓDIGO	F13

NIVEL DE PROTECCIÓN	AMBIENTAL
---------------------	-----------

0. ESTADO ACTUAL. FOTOGRAFÍAS



1. **ORDENANZA DE INTERVENCIÓN URBANÍSTICA**
Según lo establecido en el artículo 15 de la Normativa.

2. **ORDENANZA DE PARCELACIÓN**

Criterios Generales	Según artículo 15 de la Normativa.	
Criterios Específicos	<input type="checkbox"/> No se admite agrupación con las parcelas contiguas. <input checked="" type="checkbox"/> Se permite la agrupación de las parcelas. (Según lo recogido en el criterio 8 del documento de análisis). <input type="checkbox"/> En caso de derribo se requiere la subdivisión de la parcela.	F12 y F13

3. **ORDENANZA DE INTERVENCIÓN URBANÍSTICA**
Según lo establecido en los artículos 16-22 de la Normativa.

4. **ORDENANZA DE LOS ELEMENTOS AÑADIDOS A LA EDIFICACIÓN**
Según lo establecido en los artículos 23-26 de la Normativa.

PLAN ESPECIAL DE REHABILITACIÓN INTEGRADA DEL CASCO HISTÓRICO Y ARRABALES DE ARRASATE

IDENTIFICACIÓN	PÁGINAS	2-4
ERDIKO, 48	CÓDIGO	F13

5. ORDENANZA DE USOS

Criterios Generales	Según lo establecido en los artículos 37-44 de la Normativa.		
Criterios Específicos	PLANTA	USO PERMITIDO	USO TOLERADO
	Superficie libre de Parcela		
	P. Sótano/Semisótano		
	Planta Baja	Criterio General	
	Planta Tipo	Criterio General	
	Bajo Cubierta	Trastero	

6. CATALOGACIÓN DE ELEMENTOS

Elementos a Conservar	
Elementos a Eliminar	Adecuar hueco en planta baja. Balcones de fábrica. Eliminación de cajetines de persiana en el exterior.

7. CARCAVAS

Criterios Generales	Según el artículo 50 de la Normativa.	
Criterios Específicos	<input checked="" type="checkbox"/> No existe por la edificación superficie de cárcava ocupada por la edificación. <input type="checkbox"/> La superficie de cárcava ocupada por la edificación se señala en la documentación gráfica de la ficha cuya superficie asciende a:	

8. ORDENANZA GRÁFICA

	ACTUAL	FINAL
Superficie parcela	82,81 m ²	82,81 m ²
PB	82,81 m ²	82,81 m ²
P tipo	82,81 m ²	82,81 m ²
Perfil	PB+III	PB+III
Altura cornisa	11,35 m	11,35 m

Posibilidad de ajustar la cubierta para instalación de ascensor según perfil y alturas de cornisa establecidas en los artículos 14, 16 y 20

9. OBSERVACIONES

Admite la agrupación con el edificio de Ferrerías, 46 (F12), compartiendo el núcleo de escaleras vertical.
--

PLAN ESPECIAL DE REHABILITACION INTEGRADA
DEL CASCO HISTORICO Y ARRABALES DE ARRASATE

IDENTIFICACIÓN	PÁGINAS	3-4
ERDIKO, 48	CÓDIGO	F13

8. ORDENANZA GRÁFICA



PLAN ESPECIAL DE REHABILITACION INTEGRADA
DEL CASCO HISTORICO Y ARRABALES DE ARRASATE

IDENTIFICACIÓN	PÁGINAS	4-4
ERDIKO, 48	CÓDIGO	F13

8. ORDENANZA GRÁFICA

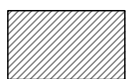
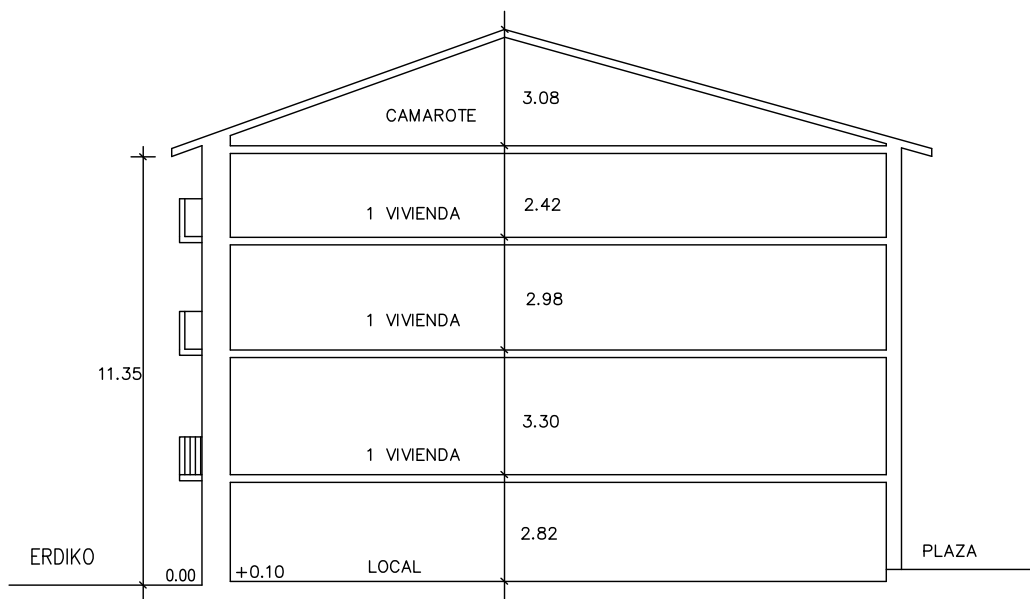

CARCAVA OCUPADA



ALINEACIÓN PARA LIBERACIÓN DE CÁRCAVA

ESCALA 1:200

DICIEMBRE 2022

PLAN ESPECIAL DE REHABILITACIÓN INTEGRADA DEL CASCO HISTÓRICO Y ARRABALES DE ARRASATE

IDENTIFICACIÓN	PÁGINAS	1-4
ERDIKO, 50	CÓDIGO	F14

NIVEL DE PROTECCIÓN	AMBIENTAL
---------------------	-----------

0. ESTADO ACTUAL. FOTOGRAFÍAS



1. **ORDENANZA DE INTERVENCIÓN URBANÍSTICA**
Según lo establecido en el artículo 15 de la Normativa.

2. **ORDENANZA DE PARCELACIÓN**

Criterios Generales	Según artículo 15 de la Normativa.	
Criterios Específicos	<input checked="" type="checkbox"/> No se admite agrupación con las parcelas contiguas. <input type="checkbox"/> Se permite la agrupación de las parcelas. (Según lo recogido en el criterio 8 del documento de análisis). <input type="checkbox"/> En caso de derribo se requiere la subdivisión de la parcela.	

3. **ORDENANZA DE INTERVENCIÓN URBANÍSTICA**
Según lo establecido en los artículos 16-22 de la Normativa.

4. **ORDENANZA DE LOS ELEMENTOS AÑADIDOS A LA EDIFICACIÓN**
Según lo establecido en los artículos 23-26 de la Normativa.

PLAN ESPECIAL DE REHABILITACIÓN INTEGRADA DEL CASCO HISTÓRICO Y ARRABALES DE ARRASATE

IDENTIFICACIÓN	PÁGINAS	2-4
ERDIKO, 50	CÓDIGO	F14

5. ORDENANZA DE USOS

Criterios Generales	Según lo establecido en los artículos 37-44 de la Normativa.		
Criterios Específicos	PLANTA	USO PERMITIDO	USO TOLERADO
	Superficie libre de Parcela		
	P. Sótano/Semisótano		
	Planta Baja	Criterio General	
	Planta Tipo	Criterio General	
	Bajo Cubierta	Trastero	

6. CATALOGACIÓN DE ELEMENTOS

Elementos a Conservar	Galería de planta primera hacia Erdiko kalea, aun cuando se debe rehabilitar manteniendo la parte inferior. Herrería.
Elementos a Eliminar	Cajetines de plástico de las persianas. Terraza de planta bajo cubierta.

7. CARCAVAS

Criterios Generales	Según el artículo 50 de la Normativa.	
Criterios Específicos	<input type="checkbox"/> No existe por la edificación superficie de cárcava ocupada por la edificación. <input checked="" type="checkbox"/> La superficie de cárcava ocupada por la edificación se señala en la documentación grafica de la ficha cuya superficie asciende a:	En cada planta 5,80m ²

8. ORDENANZA GRÁFICA

	ACTUAL	FINAL
Superficie parcela	164,20 m ²	158,40 m ²
PB	164,20 m ²	158,40 m ²
P tipo	164,20 m ²	158,40 m ²
Perfil	PB+II	PB+III
Altura cornisa	9,95 m	12,40 m

Posibilidad de ajustar la cubierta para instalación de ascensor según perfil y alturas de cornisa establecidas en los artículos 14, 16 y 20

9. OBSERVACIONES

La ocupación de la cárcava se trata de una superficie de 5,80m ² por cada planta, en tres plantas, (PB+II) + la terraza de planta 3ª . (La planta primera izquierda ya esta cedida por convenio).
--

PLAN ESPECIAL DE REHABILITACION INTEGRADA DEL CASCO HISTORICO Y ARRABALES DE ARRASATE

IDENTIFICACIÓN	PÁGINAS	3-4
ERDIKO, 50	CÓDIGO	F14

8. ORDENANZA GRÁFICA

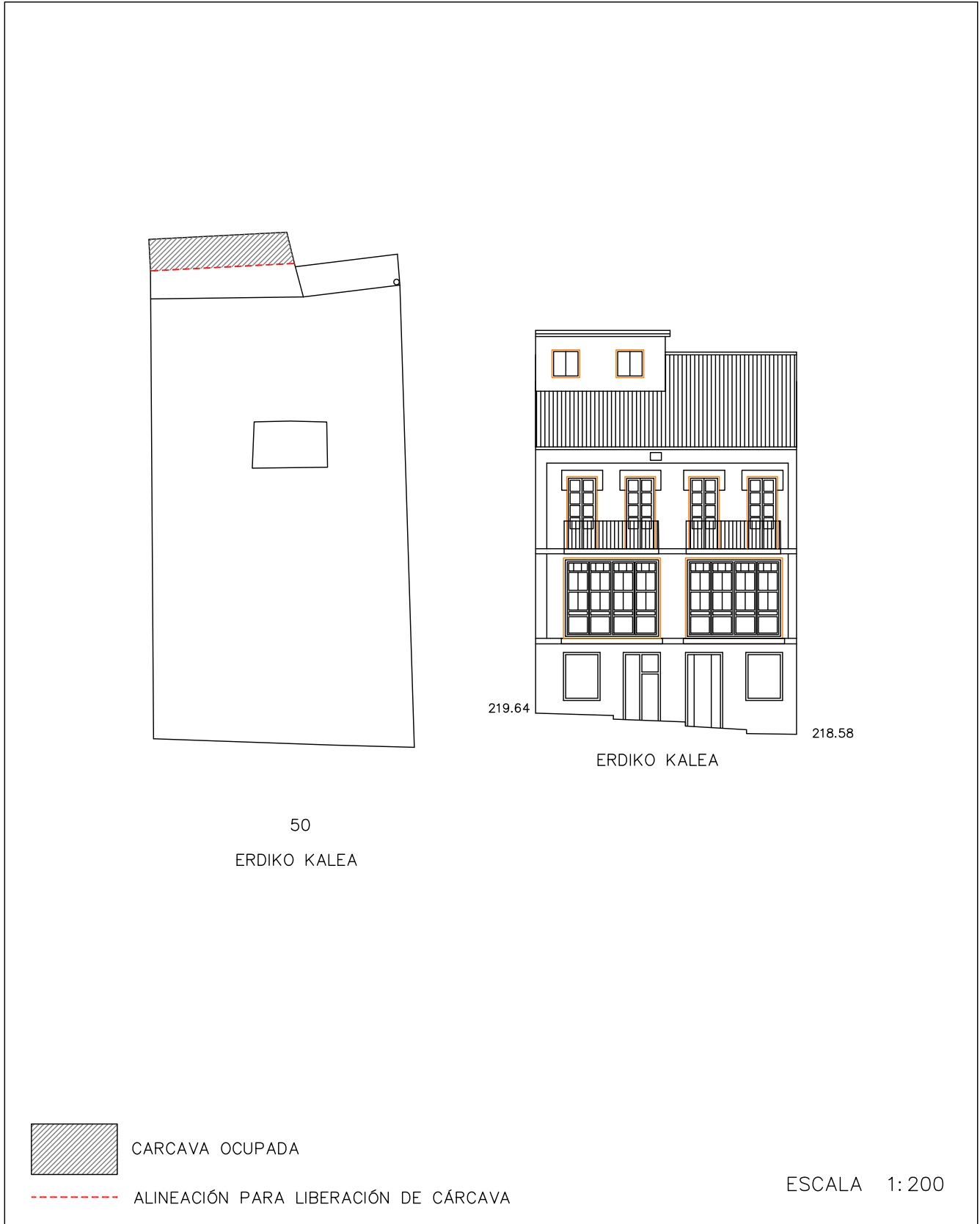

DICIEMBRE 2022

PLAN ESPECIAL DE REHABILITACION INTEGRADA DEL CASCO HISTORICO Y ARRABALES DE ARRASATE

IDENTIFICACIÓN	PÁGINAS	4-4
ERDIKO, 50	CÓDIGO	F14

8. ORDENANZA GRÁFICA

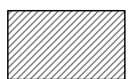
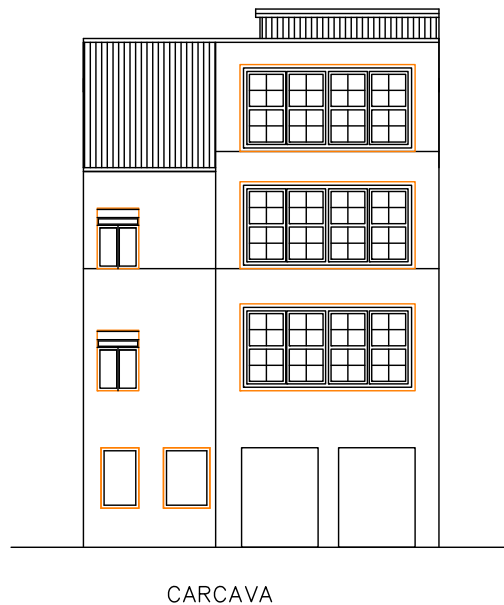
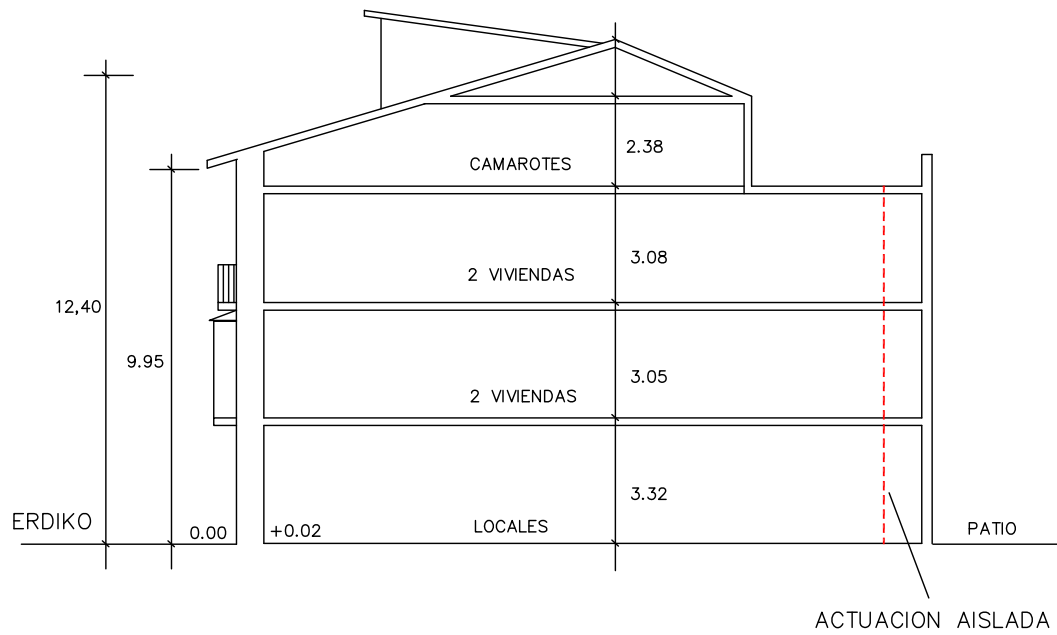

CARCAVA OCUPADA



ALINEACIÓN PARA LIBERACIÓN DE CÁRCAVA

ESCALA 1:200

DICIEMBRE 2022

PLAN ESPECIAL DE REHABILITACIÓN INTEGRADA DEL CASCO HISTÓRICO Y ARRABALES DE ARRASATE

IDENTIFICACIÓN	PÁGINAS	1-4
ERDIKO, 52	CÓDIGO	F15

NIVEL DE PROTECCIÓN	AMBIENTAL
---------------------	-----------

0. ESTADO ACTUAL. FOTOGRAFÍAS



1. **ORDENANZA DE INTERVENCIÓN URBANÍSTICA**
Según lo establecido en el artículo 14 de la Normativa.

2. **ORDENANZA DE PARCELACIÓN**

Criterios Generales	Según artículo 15 de la Normativa.	
Criterios Específicos	<input checked="" type="checkbox"/> No se admite agrupación con las parcelas contiguas. <input type="checkbox"/> Se permite la agrupación de las parcelas. (Según lo recogido en el criterio 8 del documento de análisis). <input type="checkbox"/> En caso de derribo se requiere la subdivisión de la parcela.	

3. **ORDENANZA DE INTERVENCIÓN URBANÍSTICA**
Según lo establecido en los artículos 16-22 de la Normativa.

4. **ORDENANZA DE LOS ELEMENTOS AÑADIDOS A LA EDIFICACIÓN**
Según lo establecido en los artículos 23-26 de la Normativa.

PLAN ESPECIAL DE REHABILITACIÓN INTEGRADA DEL CASCO HISTÓRICO Y ARRABALES DE ARRASATE

IDENTIFICACIÓN	PÁGINAS	2-4
ERDIKO, 52	CÓDIGO	F15

5. ORDENANZA DE USOS

Criterios Generales	Según lo establecido en los artículos 37-44 de la Normativa.		
Criterios Específicos	PLANTA	USO PERMITIDO	USO TOLERADO
	Superficie libre de Parcela		
	P. Sótano/Semisótano		
	Planta Baja	Criterio General	
	Planta Tipo	Criterio General	
	Bajo Cubierta	Trastero	

6. CATALOGACIÓN DE ELEMENTOS

Elementos a Conservar	
Elementos a Eliminar	

7. CARCAVAS

Criterios Generales	Según el artículo 50 de la Normativa.	
Criterios Específicos	<input type="checkbox"/> No existe por la edificación superficie de cárcava ocupada por la edificación. <input checked="" type="checkbox"/> La superficie de cárcava ocupada por la edificación se señala en la documentación gráfica de la ficha cuya superficie asciende a:	P. Baja 2,60m ² P. Altas 7,80m ²

8. ORDENANZA GRÁFICA

	ACTUAL	FINAL
Superficie parcela	149,00 m ²	146,00 m ²
PB	149,00 m ²	146,00 m ²
P tipo	143,00 m ²	146,00 m ²
Perfil	PB+III	PB+III
Altura cornisa	12,80 m	12,40 m

Posibilidad de ajustar la cubierta para instalación de ascensor según perfil y alturas de cornisa establecidas en los artículos 14, 16 y 20

9. OBSERVACIONES

La ocupación de la cárcava se trata de una superficie de 2,60m² en planta baja y 7,80m² en plantas altas. La planta bajo cubierta tiene la cesión efectiva según licencia concedida por cada planta, en cuatro plantas, planta baja y tres altas.

PLAN ESPECIAL DE REHABILITACION INTEGRADA DEL CASCO HISTORICO Y ARRABALES DE ARRASATE

IDENTIFICACIÓN	PÁGINAS	3-4
ERDIKO, 52	CÓDIGO	F15

8. ORDENANZA GRÁFICA

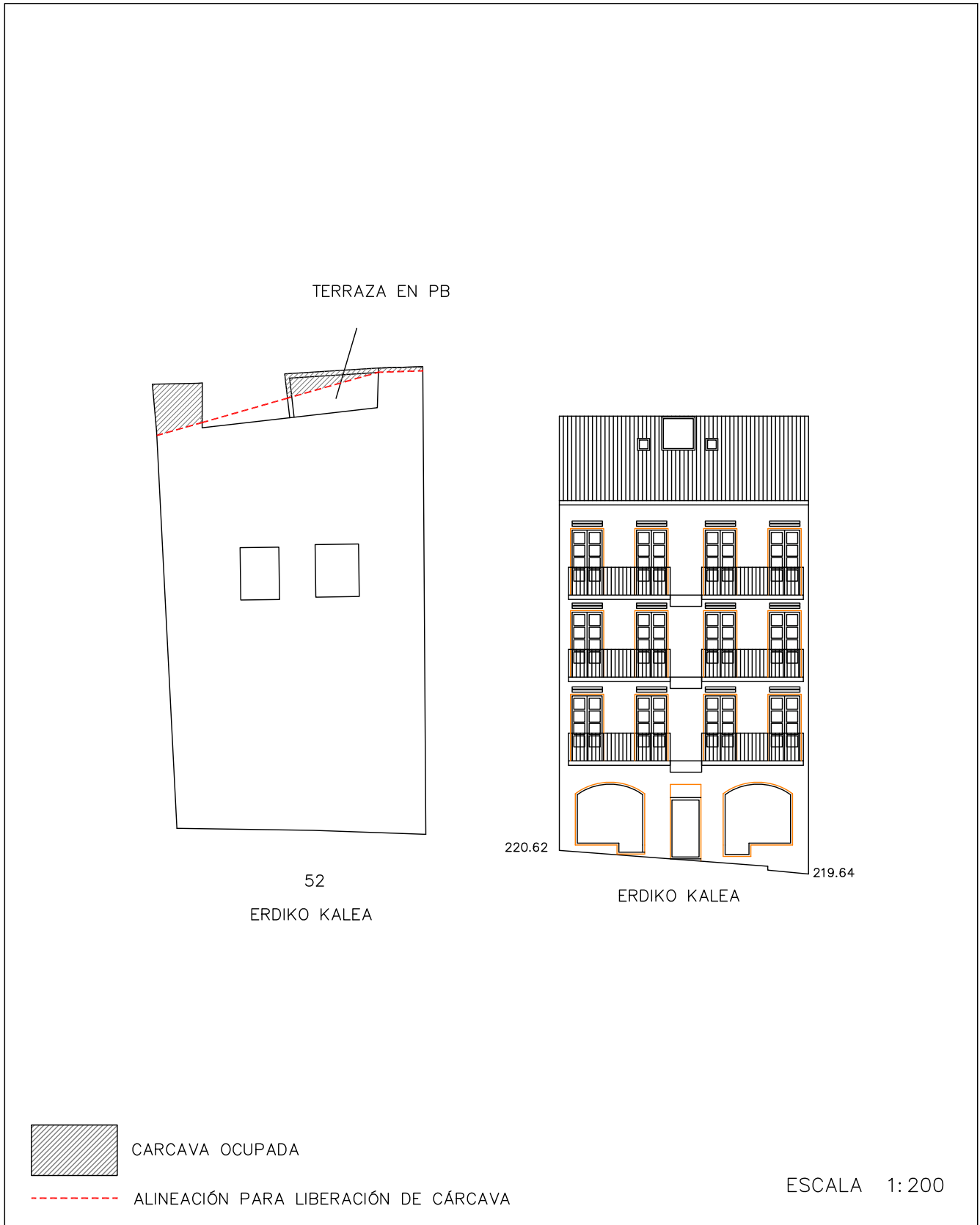

DICIEMBRE 2022

PLAN ESPECIAL DE REHABILITACION INTEGRADA
DEL CASCO HISTORICO Y ARRABALES DE ARRASATE

IDENTIFICACIÓN	PÁGINAS	4-4
ERDIKO, 52	CÓDIGO	F15

8. ORDENANZA GRÁFICA

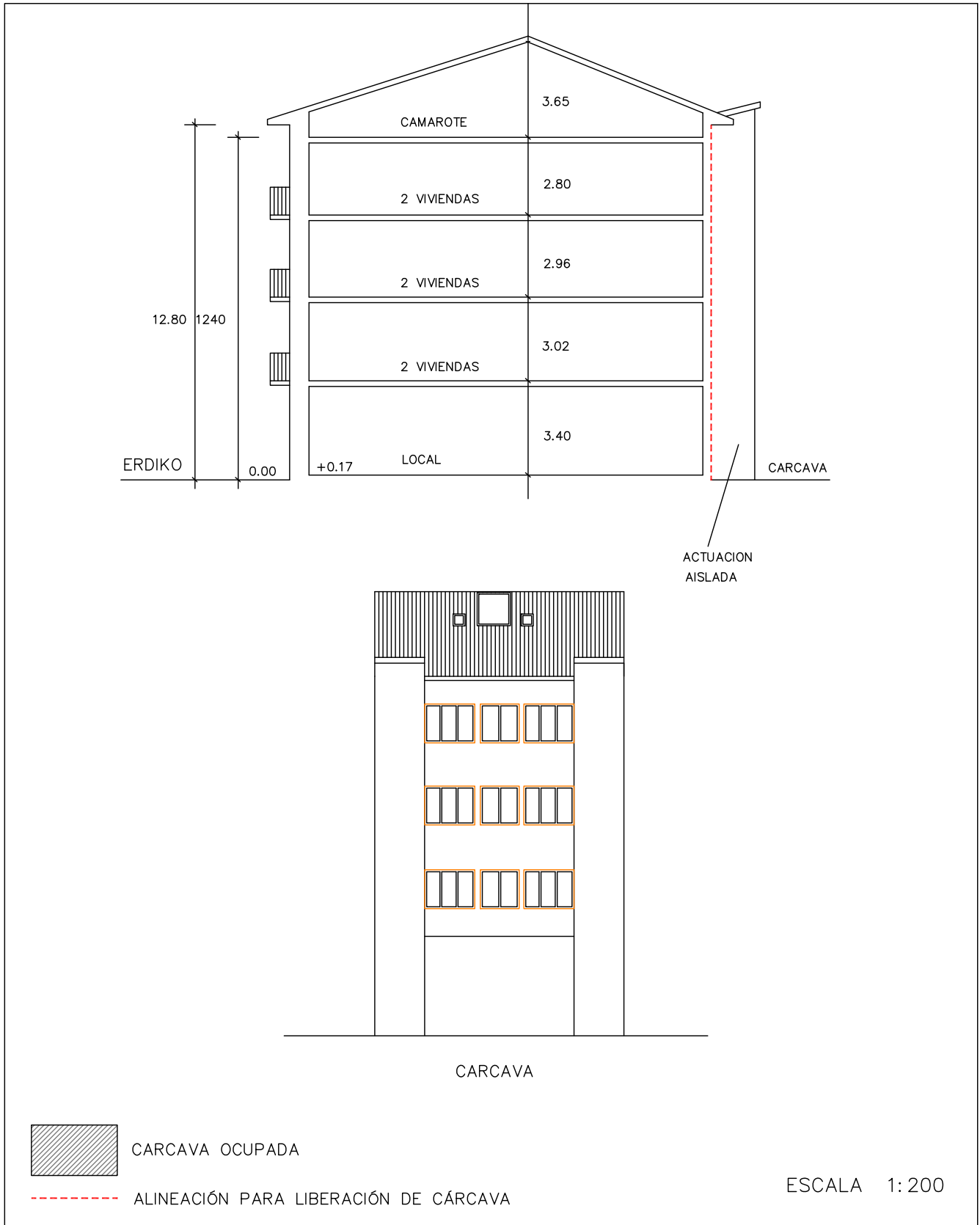

DICIEMBRE 2022

PLAN ESPECIAL DE REHABILITACIÓN INTEGRADA DEL CASCO HISTÓRICO Y ARRABALES DE ARRASATE

IDENTIFICACIÓN	PÁGINAS	1-6
ERDIKO, 54 FERRERÍAS ,35	CÓDIGO	F16

NIVEL DE PROTECCIÓN	PB DE ERDIKO, ESPECIAL RESTO, EDIFICIO DIISCORDANTE
---------------------	---

0. ESTADO ACTUAL. FOTOGRAFÍAS



1. **ORDENANZA DE INTERVENCIÓN URBANÍSTICA**
Según lo establecido en el artículo 14 de la Normativa.

2. **ORDENANZA DE PARCELACIÓN**

Criterios Generales	Según artículo 15 de la Normativa.	
Criterios Específicos	<input type="checkbox"/> No se admite agrupación con las parcelas contiguas.	3parcelas
	<input checked="" type="checkbox"/> En caso de derribo se requiere la subdivisión de la parcela.	

3. **ORDENANZA DE INTERVENCIÓN URBANÍSTICA**
Según lo establecido en los artículos 16-22 de la Normativa.

4. **ORDENANZA DE LOS ELEMENTOS AÑADIDOS A LA EDIFICACIÓN**
Según lo establecido en los artículos 23-26 de la Normativa.

PLAN ESPECIAL DE REHABILITACIÓN INTEGRADA DEL CASCO HISTÓRICO Y ARRABALES DE ARRASATE

IDENTIFICACIÓN	PÁGINAS	2-6
ERDIKO, 54 FERRERÍAS ,35	CÓDIGO	F16

5. ORDENANZA DE USOS

Criterios Generales	Según lo establecido en los artículos 37-44 de la Normativa.		
Criterios Específicos	PLANTA	USO PERMITIDO	USO TOLERADO
	Superficie libre de Parcela		
	P. Sótano/Semisótano	Criterio General	Garaje
	Planta Baja	Criterio General	
	Planta Tipo	Criterio General	
	Bajo Cubierta	Criterio General	

6. CATALOGACIÓN DE ELEMENTOS

Elementos a Conservar	El carácter monumental que tiene la planta baja hacia Erdiko kalea de la antigua Casa Ozaeta, por la composición de huecos y materiales.
Elementos a Eliminar	Carpinterías de aluminio en planta baja izquierda hacia Erdiko kalea

7. CARCAVAS

Criterios Generales	Según el artículo 54 de la Normativa.	
Criterios Específicos	<input type="checkbox"/> No existe por la edificación superficie de cárcava ocupada por la edificación. <input checked="" type="checkbox"/> La superficie de cárcava ocupada por la edificación se señala en la documentación grafica de la ficha cuya superficie asciende a:	P. Baja 60,00m2 P.1ª 60,00m2

8. ORDENANZA GRÁFICA

	ACTUAL	FINAL
Superficie parcela	255,00 m2+214,00 m2	255,00 m2+154,00 m2
PB	216,00 m2+214,00 m2	255,00 m2+154,00 m2
P tipo	209,50 m2+154,00 m2	255,00 m2+154,00 m2
Perfil	PS+PB+III+BC PB+III	PS+PB+III PB+III
Altura cornisa	13,00 m -12,40 m	12,40 m -12,40m

Posibilidad de ajustar la cubierta para instalación de ascensor según perfil y alturas de cornisa establecidas en los artículos 14, 16 y 20

9. OBSERVACIONES

La ocupación de antigua cárcava se trata de una superficie de 60,00m2 en planta baja y 60,00 m2 de una terraza en planta primera.

PLAN ESPECIAL DE REHABILITACION INTEGRADA
DEL CASCO HISTORICO Y ARRABALES DE ARRASATE

IDENTIFICACIÓN	PÁGINAS	3-6
ERDIKO, 54 FERRERIAS, 35	CÓDIGO	F16

8. ORDENANZA GRÁFICA

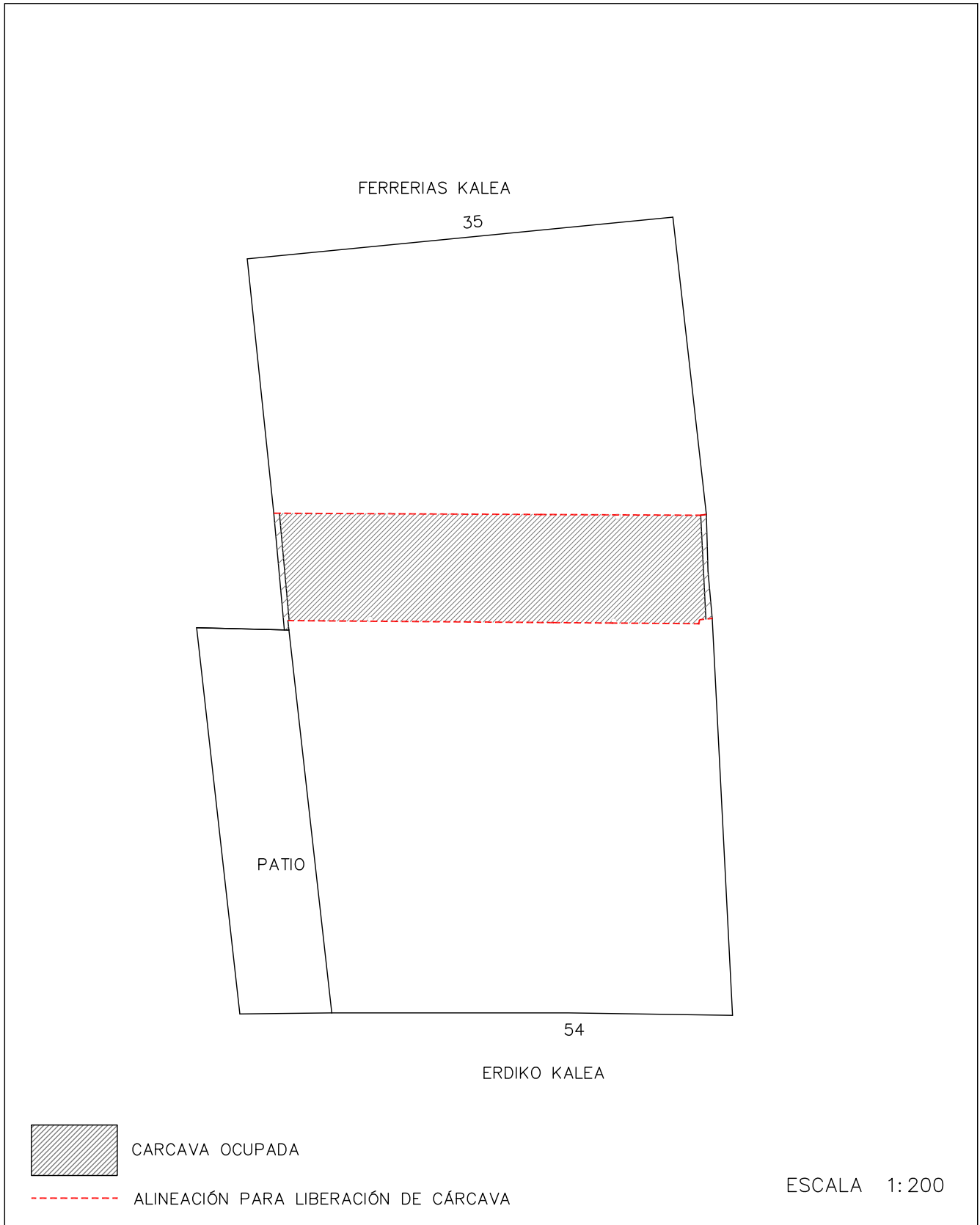

PLAN ESPECIAL DE REHABILITACION INTEGRADA
DEL CASCO HISTORICO Y ARRABALES DE ARRASATE

IDENTIFICACIÓN	PÁGINAS	4-6
ERDIKO, 54 FERRERIAS, 35	CÓDIGO	F16

8. ORDENANZA GRÁFICA



DICIEMBRE 2022

PLAN ESPECIAL DE REHABILITACION INTEGRADA
DEL CASCO HISTORICO Y ARRABALES DE ARRASATE

IDENTIFICACIÓN	PÁGINAS	5-6
ERDIKO, 54 FERRERIAS, 35	CÓDIGO	F16

8. ORDENANZA GRÁFICA

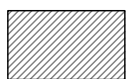

CARCAVA OCUPADA



ALINEACIÓN PARA LIBERACIÓN DE CÁRCAVA

ESCALA 1:200

DICIEMBRE 2022

PLAN ESPECIAL DE REHABILITACION INTEGRADA
DEL CASCO HISTORICO Y ARRABALES DE ARRASATE

IDENTIFICACIÓN	PÁGINAS	6-6
ERDIKO, 54 FERRERIAS, 35	CÓDIGO	F16

8. ORDENANZA GRÁFICA

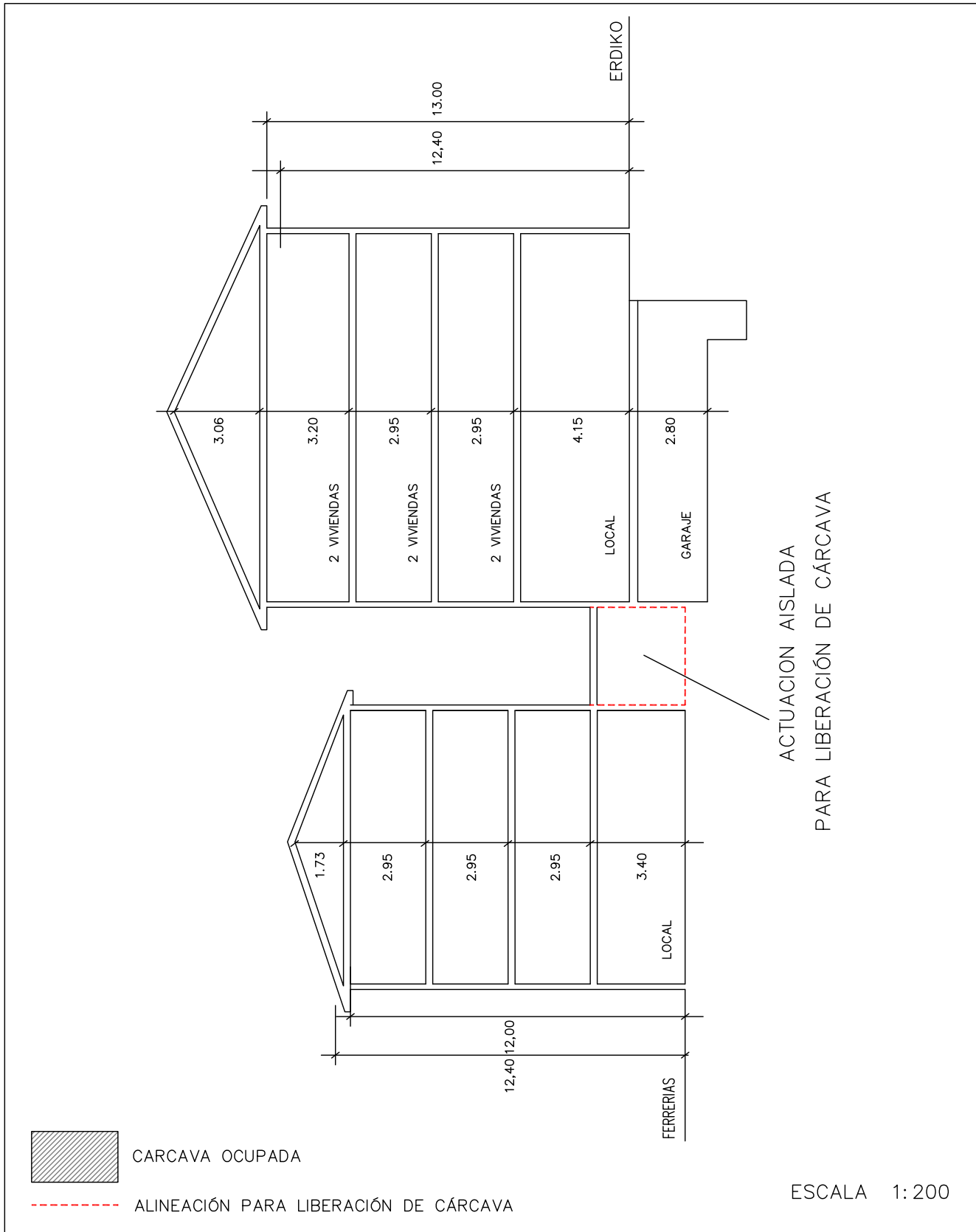

DICIEMBRE 2022

PLAN ESPECIAL DE REHABILITACIÓN INTEGRADA DEL CASCO HISTÓRICO Y ARRABALES DE ARRASATE

IDENTIFICACIÓN	PÁGINAS	1-4
ERDIKO, 56	CÓDIGO	F17

NIVEL DE PROTECCIÓN	EDIFICIO DISCORDANTE
---------------------	----------------------

0. ESTADO ACTUAL. FOTOGRAFÍAS

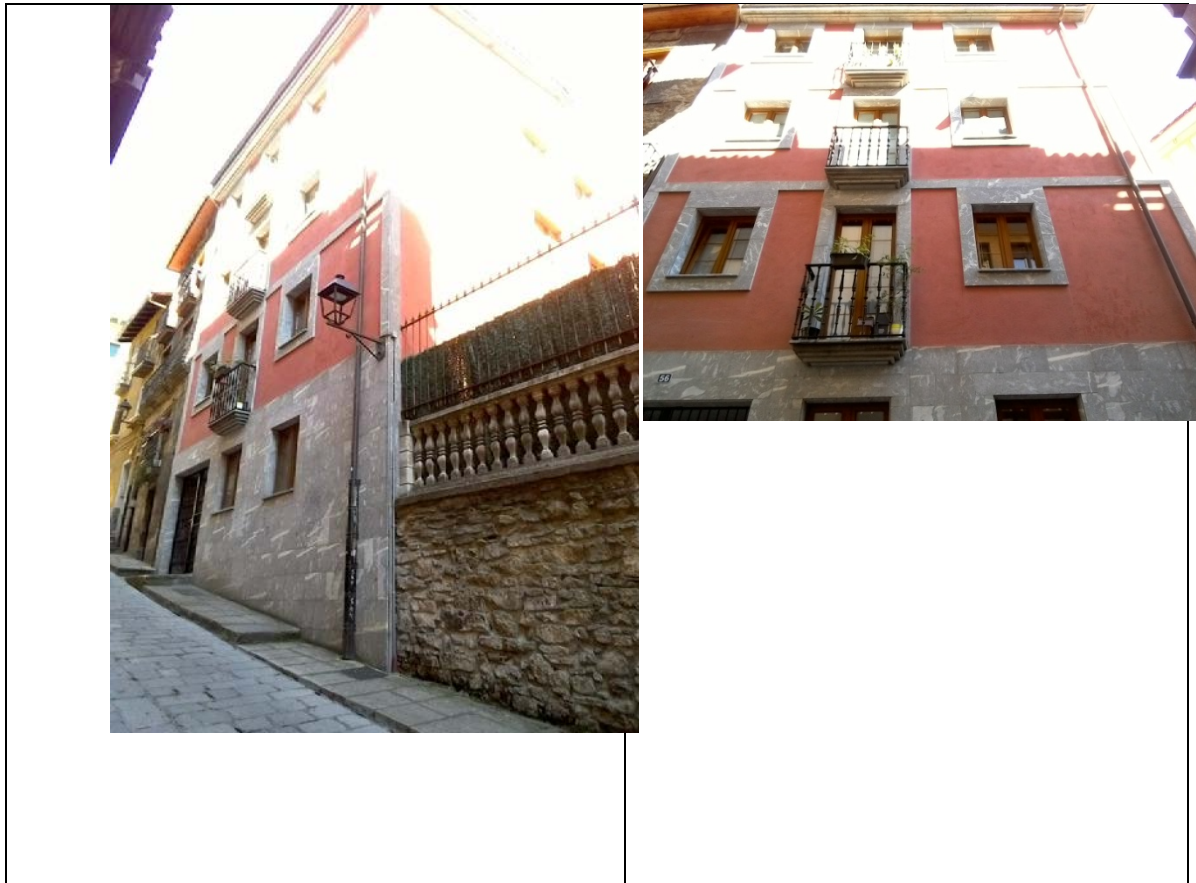

1. **ORDENANZA DE INTERVENCIÓN URBANÍSTICA**
Según lo establecido en el artículo 14 de la Normativa.

2. **ORDENANZA DE PARCELACIÓN**

Criterios Generales	Según artículo 15 de la Normativa.	
Criterios Específicos	<input checked="" type="checkbox"/> No se admite agrupación con las parcelas contiguas. <input type="checkbox"/> Se permite la agrupación de las parcelas. (Según lo recogido en el criterio 8 del documento de análisis). <input type="checkbox"/> En caso de derribo se requiere la subdivisión de la parcela.	

3. **ORDENANZA DE INTERVENCIÓN URBANÍSTICA**
Según lo establecido en los artículos 16-22 de la Normativa.

4. **ORDENANZA DE LOS ELEMENTOS AÑADIDOS A LA EDIFICACIÓN**
Según lo establecido en los artículos 23-26 de la Normativa.

PLAN ESPECIAL DE REHABILITACIÓN INTEGRADA DEL CASCO HISTÓRICO Y ARRABALES DE ARRASATE

IDENTIFICACIÓN	PÁGINAS	2-4
ERDIKO, 56	CÓDIGO	F17

5. ORDENANZA DE USO

Criterios Generales	Según lo establecido en los artículos 37-44 de la Normativa.		
Criterios Específicos	PLANTA	USO PERMITIDO	USO TOLERADO
	Superficie libre de Parcela		
	P. Sótano/Semisótano		
	Planta Baja	Criterio General	
	Planta Tipo	Criterio General	
	Bajo Cubierta	Trastero	

6. CATALOGACIÓN DE ELEMENTOS

Elementos a Conservar	Muros medianeros entre Erdiko, 56 y 58
Elementos a Eliminar	

7. CARCAVAS

Criterios Generales	Según el artículo 50 de la Normativa.	
Criterios Específicos	<input checked="" type="checkbox"/> No existe por la edificación superficie de cárcava ocupada por la edificación. <input type="checkbox"/> La superficie de cárcava ocupada por la edificación se señala en la documentación grafica de la ficha cuya superficie asciende a:	

8. ORDENANZA GRÁFICA

	ACTUAL	FINAL
Superficie parcela	116,67 m ²	116,67 m ²
PB	116,67 m ²	116,67 m ²
P tipo	116,67 m ²	116,67 m ²
Perfil	PB+III	PB+III
Altura cornisa	11,45 m	11,45 m

Posibilidad de ajustar la cubierta para instalación de ascensor según perfil y alturas de cornisa establecidas en los artículos 14, 16 y 20

9. OBSERVACIONES

--

PLAN ESPECIAL DE REHABILITACION INTEGRADA
DEL CASCO HISTORICO Y ARRABALES DE ARRASATE

IDENTIFICACIÓN	PÁGINAS	3-4
ERDIKO, 56	CÓDIGO	F17

8. ORDENANZA GRÁFICA

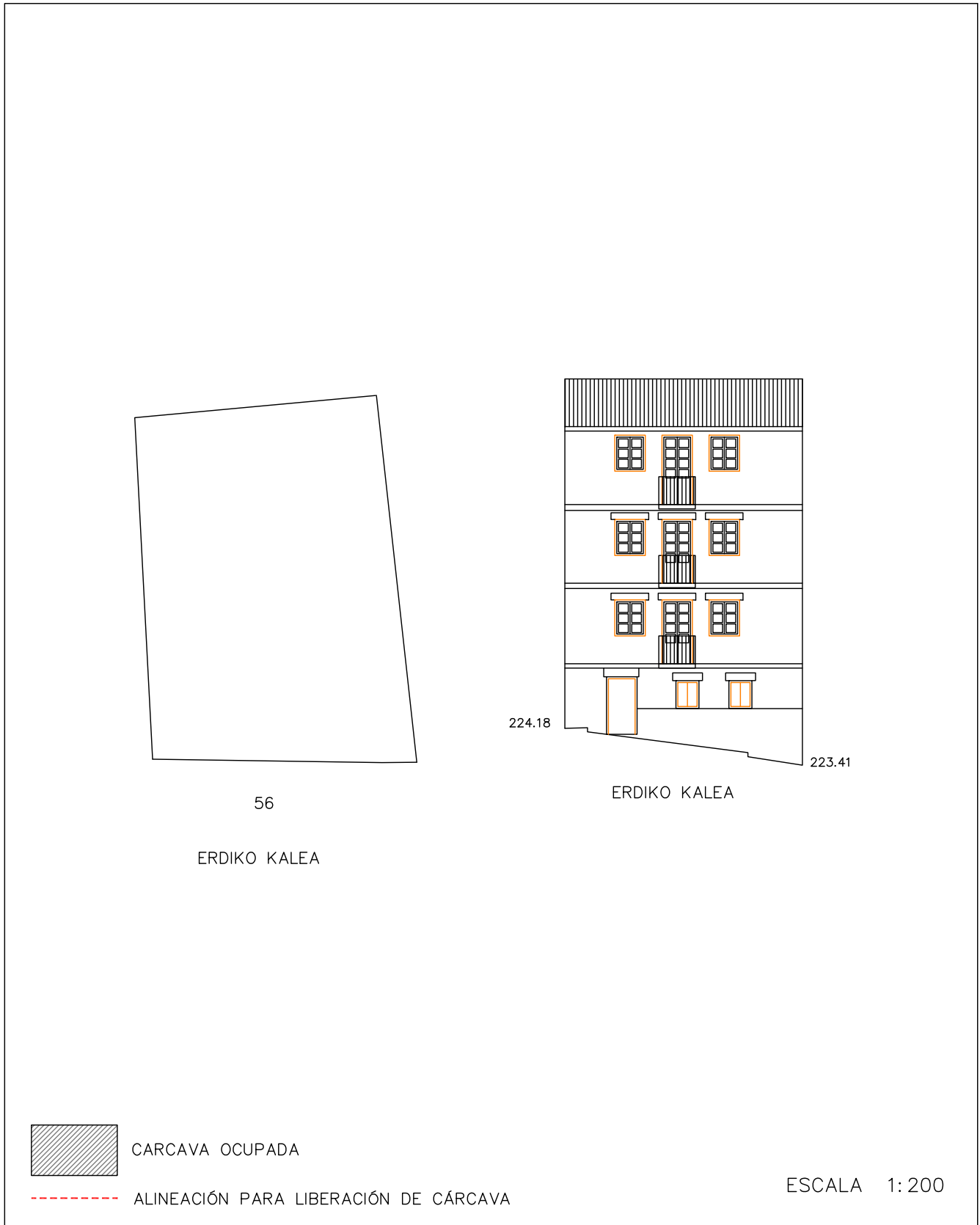

DICIEMBRE 2022

PLAN ESPECIAL DE REHABILITACION INTEGRADA
DEL CASCO HISTORICO Y ARRABALES DE ARRASATE

IDENTIFICACIÓN	PÁGINAS	4-4
ERDIKO, 56	CÓDIGO	F17

8. ORDENANZA GRÁFICA

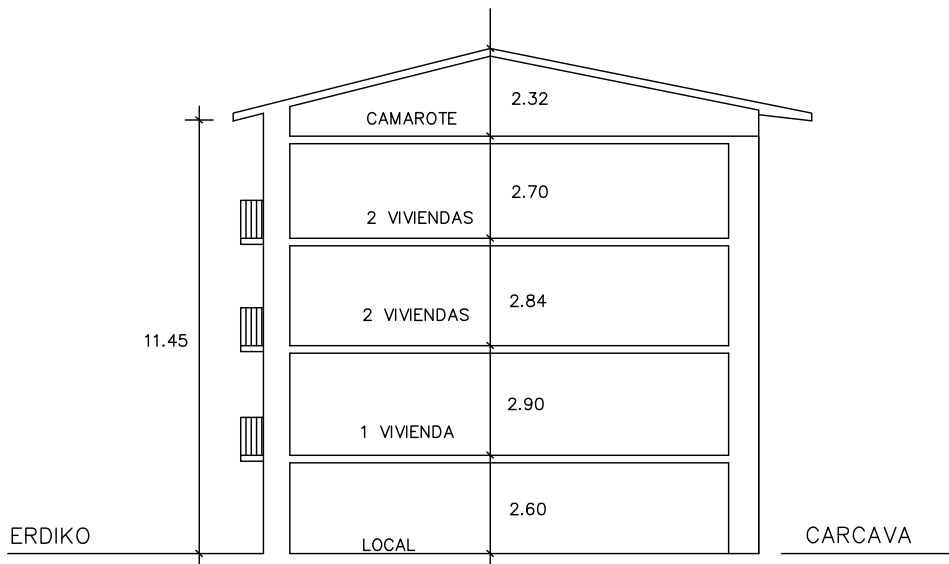

CARCAVA OCUPADA



ALINEACIÓN PARA LIBERACIÓN DE CÁRCAVA

ESCALA 1:200

DICIEMBRE 2022

PLAN ESPECIAL DE REHABILITACIÓN INTEGRADA DEL CASCO HISTÓRICO Y ARRABALES DE ARRASATE

IDENTIFICACIÓN	PÁGINAS	1-4
ERDIKO, 58	CÓDIGO	F18

NIVEL DE PROTECCIÓN	BÁSICA
---------------------	--------

0. ESTADO ACTUAL. FOTOGRAFÍAS



1. **ORDENANZA DE INTERVENCIÓN URBANÍSTICA**
Según lo establecido en el artículo 14 de la Normativa.

2. **ORDENANZA DE PARCELACIÓN**

Criterios Generales	Según artículo 15 de la Normativa.	
Criterios Específicos	<input checked="" type="checkbox"/> No se admite agrupación con las parcelas contiguas. <input type="checkbox"/> Se permite la agrupación de las parcelas. (Según lo recogido en el criterio 8 del documento de análisis). <input type="checkbox"/> En caso de derribo se requiere la subdivisión de la parcela.	

3. **ORDENANZA DE INTERVENCIÓN URBANÍSTICA**
Según lo establecido en los artículos 16-22 de la Normativa.

4. **ORDENANZA DE LOS ELEMENTOS AÑADIDOS A LA EDIFICACIÓN**
Según lo establecido en los artículos 23-26 de la Normativa.

PLAN ESPECIAL DE REHABILITACIÓN INTEGRADA DEL CASCO HISTÓRICO Y ARRABALES DE ARRASATE

IDENTIFICACIÓN	PÁGINAS	2-4
ERDIKO, 58	CÓDIGO	F18

5. ORDENANZA DE USOS

Criterios Generales	Según lo establecido en los artículos 37-44 de la Normativa.		
Criterios Específicos	PLANTA	USO PERMITIDO	USO TOLERADO
	Superficie libre de Parcela		
	P. Sótano/Semisótano		
	Planta Baja	Criterio General	Vivienda
	Planta Tipo	Criterio General	
	Bajo Cubierta	Trastero	

6. CATALOGACIÓN DE ELEMENTOS

Elementos a Conservar	Vuelos de balcones. Sillería en planta baja y entresuelo. Dinteles de huecos, ménsulas de madera en balcón de planta baja. Cornisa en planta primera.
Elementos a Eliminar	

7. CARCAVAS

Criterios Generales	Según el artículo 54 de la Normativa.	
Criterios Específicos	<input checked="" type="checkbox"/> No existe por la edificación superficie de cárcava ocupada por la edificación. <input type="checkbox"/> La superficie de cárcava ocupada por la edificación se señala en la documentación grafica de la ficha cuya superficie asciende a:	

8. ORDENANZA GRÁFICA

	ACTUAL	FINAL
Superficie parcela	76,60 m ²	76,60 m ²
PB	76,60 m ²	76,60 m ²
P tipo	76,60 m ²	76,60 m ²
Perfil	PB+III	PB+III
Altura cornisa	10,80 m	10,80 m

9. OBSERVACIONES

--

PLAN ESPECIAL DE REHABILITACION INTEGRADA
DEL CASCO HISTORICO Y ARRABALES DE ARRASATE

IDENTIFICACIÓN	PÁGINAS	3-4
ERDIKO, 58	CÓDIGO	F18

8. ORDENANZA GRÁFICA



DICIEMBRE 2022

PLAN ESPECIAL DE REHABILITACION INTEGRADA
DEL CASCO HISTORICO Y ARRABALES DE ARRASATE

IDENTIFICACIÓN	PÁGINAS	4-4
ERDIKO, 58	CÓDIGO	F18

8. ORDENANZA GRÁFICA

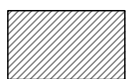
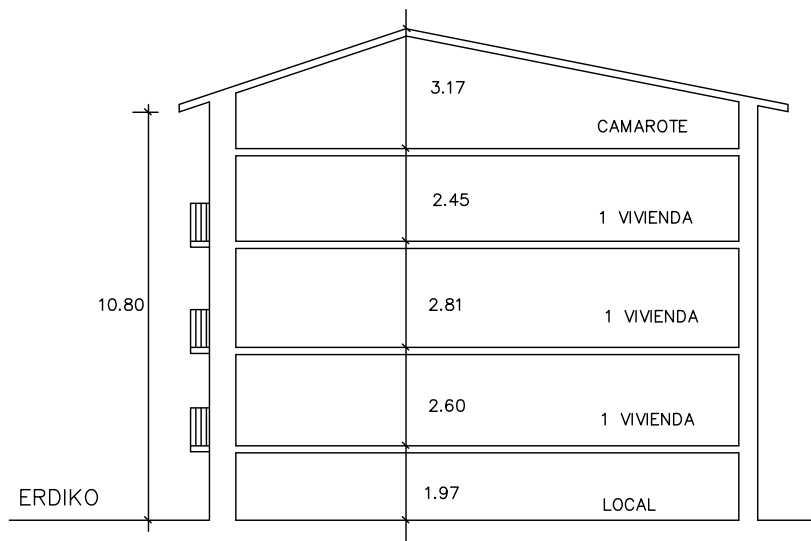

CARCAVA OCUPADA



ALINEACIÓN PARA LIBERACIÓN DE CÁRCAVA

ESCALA 1:200

DICIEMBRE 2022

PLAN ESPECIAL DE REHABILITACIÓN INTEGRADA DEL CASCO HISTÓRICO Y ARRABALES DE ARRASATE

IDENTIFICACIÓN	PÁGINAS	1-4
ERDIKO, 60	CÓDIGO	F19

NIVEL DE PROTECCIÓN	AMBIENTAL
---------------------	-----------

0. ESTADO ACTUAL. FOTOGRAFÍAS



1. **ORDENANZA DE INTERVENCIÓN URBANÍSTICA**
Según lo establecido en el artículo 14 de la Normativa.

2. **ORDENANZA DE PARCELACIÓN**

Criterios Generales	Según artículo 15 de la Normativa.	
Criterios Específicos	<input checked="" type="checkbox"/> No se admite agrupación con las parcelas contiguas. <input type="checkbox"/> Se permite la agrupación de las parcelas. (Según lo recogido en el criterio 8 del documento de análisis). <input type="checkbox"/> En caso de derribo se requiere la subdivisión de la parcela.	

3. **ORDENANZA DE INTERVENCIÓN URBANÍSTICA**
Según lo establecido en los artículos 16-22 de la Normativa.

4. **ORDENANZA DE LOS ELEMENTOS AÑADIDOS A LA EDIFICACIÓN**
Según lo establecido en los artículos 23-26 de la Normativa.

PLAN ESPECIAL DE REHABILITACIÓN INTEGRADA DEL CASCO HISTÓRICO Y ARRABALES DE ARRASATE

IDENTIFICACIÓN	PÁGINAS	2-4
ERDIKO, 60	CÓDIGO	F19

5. ORDENANZA DE USOS

Criterios Generales	Según lo establecido en los artículos 37-44 de la Normativa.		
Criterios Específicos	PLANTA	USO PERMITIDO	USO TOLERADO
	Superficie libre de Parcela		
	P. Sótano/Semisótano		
	Planta Baja	Criterio General	Vivienda
	Planta Tipo	Criterio General	
	Bajo Cubierta	Trastero	

6. CATALOGACIÓN DE ELEMENTOS

Elementos a Conservar	
Elementos a Eliminar	Adecuar hueco de planta baja.

7. CARCAVAS

Criterios Generales	Según el artículo 54 de la Normativa.	
Criterios Específicos	<input checked="" type="checkbox"/> No existe por la edificación superficie de cárcava ocupada por la edificación. <input type="checkbox"/> La superficie de cárcava ocupada por la edificación se señala en la documentación gráfica de la ficha cuya superficie asciende a:	

8. ORDENANZA GRÁFICA

	ACTUAL	FINAL
Superficie parcela	53,70 m ²	53,70 m ²
PB	53,70 m ²	53,70 m ²
P tipo	53,70 m ²	53,70 m ²
Perfil	PB+II	PB+II
Altura cornisa	8,55 m	8,55 m

Posibilidad de ajustar la cubierta para instalación de ascensor según perfil y alturas de cornisa establecidas en los artículos 14, 16 y 20

9. OBSERVACIONES

--

PLAN ESPECIAL DE REHABILITACION INTEGRADA DEL CASCO HISTORICO Y ARRABALES DE ARRASATE

IDENTIFICACIÓN	PÁGINAS	3-4
ERDIKO, 60	CÓDIGO	F19

8. ORDENANZA GRÁFICA

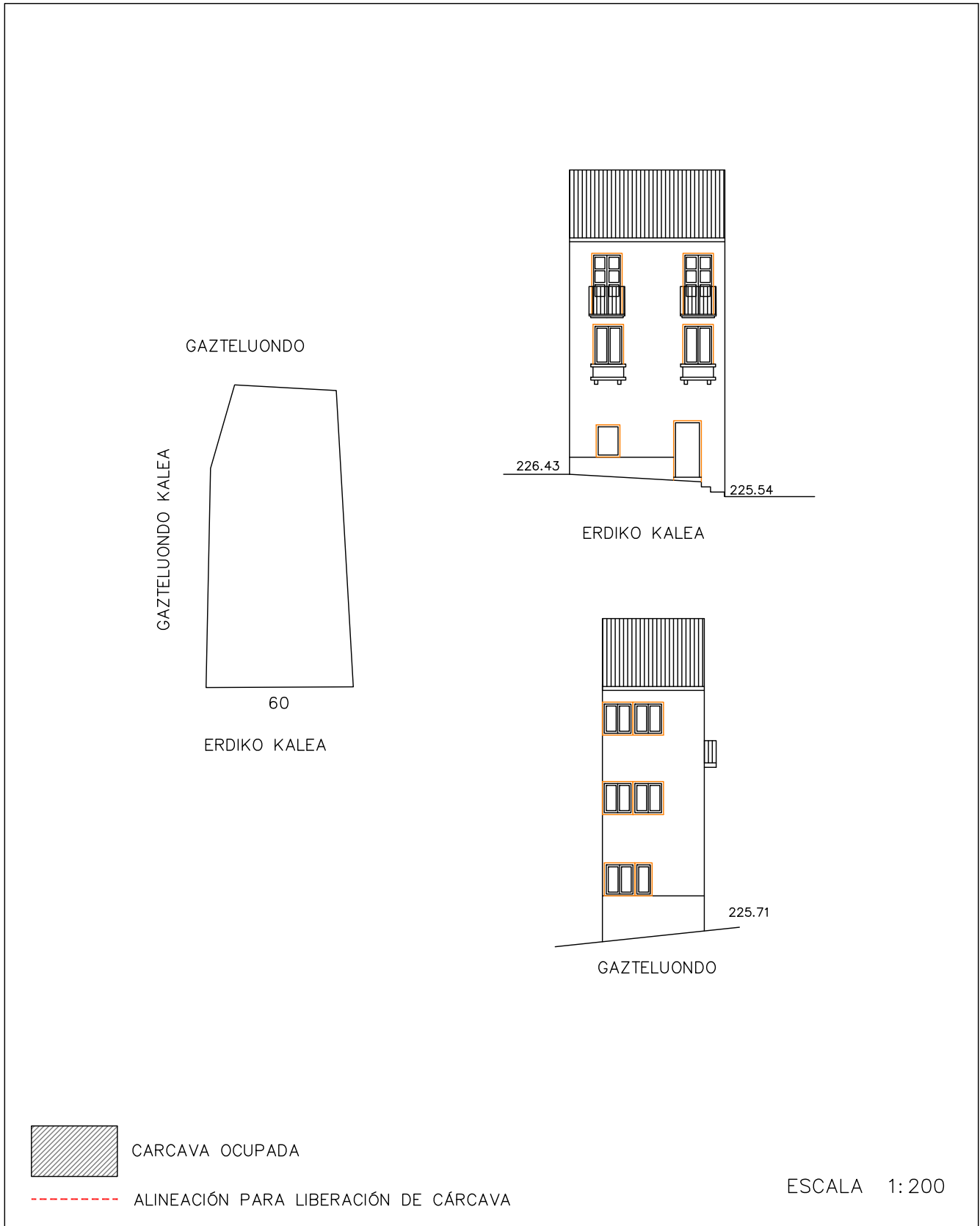

DICIEMBRE 2022

PLAN ESPECIAL DE REHABILITACION INTEGRADA
DEL CASCO HISTORICO Y ARRABALES DE ARRASATE

IDENTIFICACIÓN	PÁGINAS	4-4
ERDIKO, 60	CÓDIGO	F19

8. ORDENANZA GRÁFICA

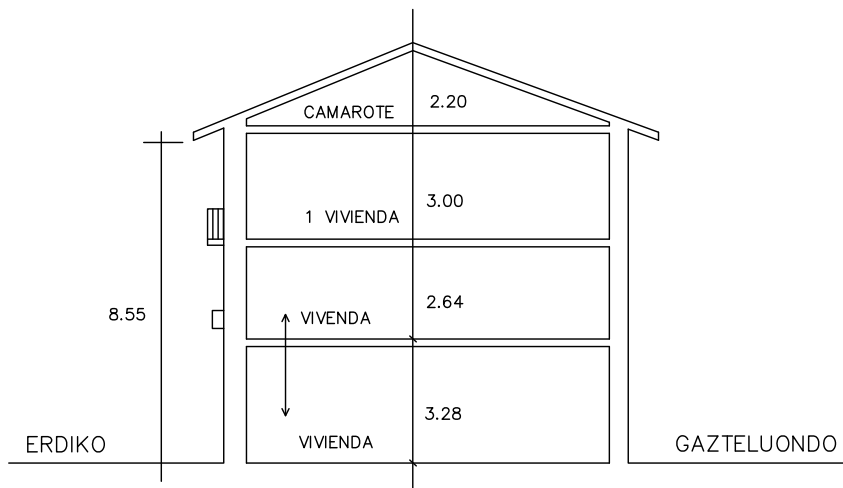
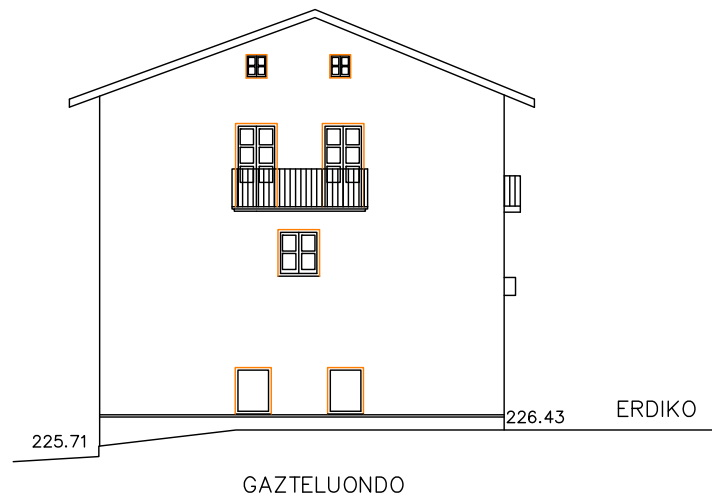

CARCAVA OCUPADA



ALINEACIÓN PARA LIBERACIÓN DE CÁRCAVA

ESCALA 1:200

DICIEMBRE 2022

PLAN ESPECIAL DE REHABILITACIÓN INTEGRADA DEL CASCO HISTÓRICO Y ARRABALES DE ARRASATE

IDENTIFICACIÓN	PÁGINAS	1-4
FERRERÍAS, 37	CÓDIGO	F20

NIVEL DE PROTECCIÓN	EDIFICIO DISCORDANTE
---------------------	----------------------

0. ESTADO ACTUAL. FOTOGRAFÍAS



1. **ORDENANZA DE INTERVENCIÓN URBANÍSTICA**
Según lo establecido en el artículo 14 de la Normativa.

2. **ORDENANZA DE PARCELACIÓN**

Criterios Generales	Según artículo 15 de la Normativa.	
Criterios Específicos	<input type="checkbox"/> No se admite agrupación con las parcelas contiguas. <input type="checkbox"/> Se permite la agrupación de las parcelas. (Según lo recogido en el criterio 8 del documento de análisis). <input checked="" type="checkbox"/> En caso de derribo se requiere la subdivisión de la parcela.	2 parcelas

3. **ORDENANZA DE INTERVENCIÓN URBANÍSTICA**
Según lo establecido en los artículos 16-22 de la Normativa.

4. **ORDENANZA DE LOS ELEMENTOS AÑADIDOS A LA EDIFICACIÓN**
Según lo establecido en los artículos 23-26 de la Normativa.

PLAN ESPECIAL DE REHABILITACIÓN INTEGRADA DEL CASCO HISTÓRICO Y ARRABALES DE ARRASATE

IDENTIFICACIÓN	PÁGINAS	2-4
FERRERÍAS, 37	CÓDIGO	F20

5. ORDENANZA DE USOS

Criterios Generales	Según lo establecido en los artículos 37-44 de la Normativa.		
Criterios Específicos	PLANTA	USO PERMITIDO	USO TOLERADO
	Superficie libre de Parcela		
	P. Sótano/Semisótano		
	Planta Baja	Criterio General	
	Planta Tipo	Criterio General	
	Bajo Cubierta	Trastero	

6. CATALOGACIÓN DE ELEMENTOS

Elementos a Conservar	
Elementos a Eliminar	

7. CARCAVAS

Criterios Generales	Según el artículo 50 de la Normativa.	
Criterios Específicos	<input type="checkbox"/> No existe por la edificación superficie de cárcava ocupada por la edificación. <input checked="" type="checkbox"/> La superficie de cárcava ocupada por la edificación se señala en la documentación grafica de la ficha cuya superficie asciende a:	P. Baja 30,00m ² P.1ª 30,00m ²

8. ORDENANZA GRÁFICA

	ACTUAL	FINAL
Superficie parcela	156,40 m ²	126,40 m ²
PB	156,40 m ²	126,40 m ²
P tipo	126,40 m ²	126,40 m ²
Perfil	PB+III	PB+III
Altura cornisa	12,40 m	12,40 m

Posibilidad de ajustar la cubierta para instalación de ascensor según perfil y alturas de cornisa establecidas en los artículos 14, 16 y 20

9. OBSERVACIONES

La ocupación de la cárcava se trata de una superficie de 30,00 m² en planta baja y 30,30m² en terraza de planta primera.

PLAN ESPECIAL DE REHABILITACION INTEGRADA
DEL CASCO HISTORICO Y ARRABALES DE ARRASATE

IDENTIFICACIÓN	PÁGINAS	3-4
FERRERIAS, 37	CÓDIGO	F20

8. ORDENANZA GRÁFICA



DICIEMBRE 2022

PLAN ESPECIAL DE REHABILITACION INTEGRADA
DEL CASCO HISTORICO Y ARRABALES DE ARRASATE

IDENTIFICACIÓN	PÁGINAS	4-4
FERRERIAS, 37	CÓDIGO	F20

8. ORDENANZA GRÁFICA

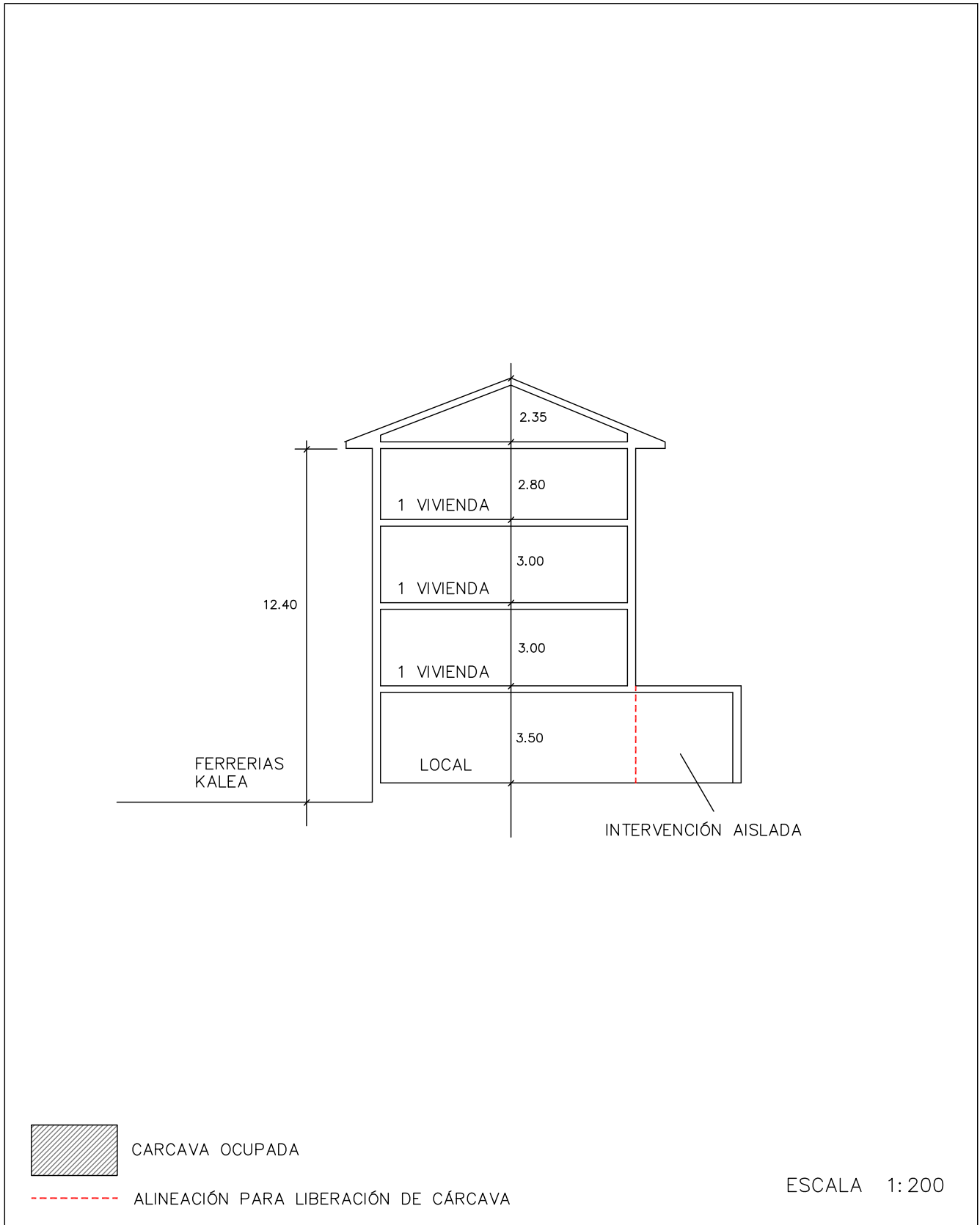

DICIEMBRE 2022