

PLAN ESPECIAL DE REHABILITACIÓN INTEGRADA DEL CASCO HISTÓRICO Y ARRABALES DE ARRASATE

IDENTIFICACIÓN	PÁGINAS	1-4
ERDIKO, 37 GAZTELUONDO, 1	CÓDIGO	11

NIVEL DE PROTECCIÓN	BÁSICA
---------------------	--------

0. ESTADO ACTUAL. FOTOGRAFÍAS



1. **ORDENANZA DE INTERVENCIÓN URBANÍSTICA**
Según lo establecido en el artículo 14 de la Normativa.

2. **ORDENANZA DE PARCELACIÓN**

Criterios Generales	Según artículo 15 de la Normativa.	
Criterios Específicos	<input checked="" type="checkbox"/> No se admite agrupación con las parcelas contiguas. <input type="checkbox"/> Se permite la agrupación de las parcelas. (Según lo recogido en el criterio 8 del documento de análisis). <input type="checkbox"/> En caso de derribo se requiere la subdivisión de la parcela.	

3. **ORDENANZA DE INTERVENCIÓN URBANÍSTICA**
Según lo establecido en los artículos 16-22 de la Normativa.

4. **ORDENANZA DE LOS ELEMENTOS AÑADIDOS A LA EDIFICACIÓN**
Según lo establecido en los artículos 23-26 de la Normativa.

PLAN ESPECIAL DE REHABILITACIÓN INTEGRADA DEL CASCO HISTÓRICO Y ARRABALES DE ARRASATE

IDENTIFICACIÓN	PÁGINAS	2-4
ERDIKO, 37 GAZTELUONDO, 1	CÓDIGO	11

5. ORDENANZA DE USOS

Criterios Generales	Según lo establecido en los artículos 37-44 de la Normativa.		
Criterios Específicos	PLANTA	USO PERMITIDO	USO TOLERADO
	Superficie libre de Parcela		
	P. Sótano/Semisótano		
	Planta Baja	Criterio General	
	Planta Tipo	Criterio General	
	Bajo Cubierta	Trastero	

6. CATALOGACIÓN DE ELEMENTOS

Elementos a Conservar	Composición y modulación de fachadas. Forja, balcones, alero y recercos de sillería en huecos de fachadas.
Elementos a Eliminar	

7. CARCAVAS

Criterios Generales	Según el artículo 50 de la Normativa.	
Criterios Específicos	<input checked="" type="checkbox"/> No existe por la edificación superficie de cárcava ocupada por la edificación. <input type="checkbox"/> La superficie de cárcava ocupada por la edificación se señala en la documentación gráfica de la ficha cuya superficie asciende a:	

8. ORDENANZA GRÁFICA

	ACTUAL	FINAL
Superficie parcela	132,45 m ²	91,20 m ²
PB	132,45 m ²	91,20 m ²
P tipo	132,45 m ²	91,20 m ²
Perfil	PB+III	PB+III
Altura cornisa	13,25 m	13,25 m

9. OBSERVACIONES

--

PLAN ESPECIAL DE REHABILITACION INTEGRADA
DEL CASCO HISTORICO Y ARRABALES DE ARRASATE

IDENTIFICACIÓN	PÁGINAS	3-4
ERDIKO, 37 GAZTELUONDO, 1	CÓDIGO	11

8. ORDENANZA GRÁFICA

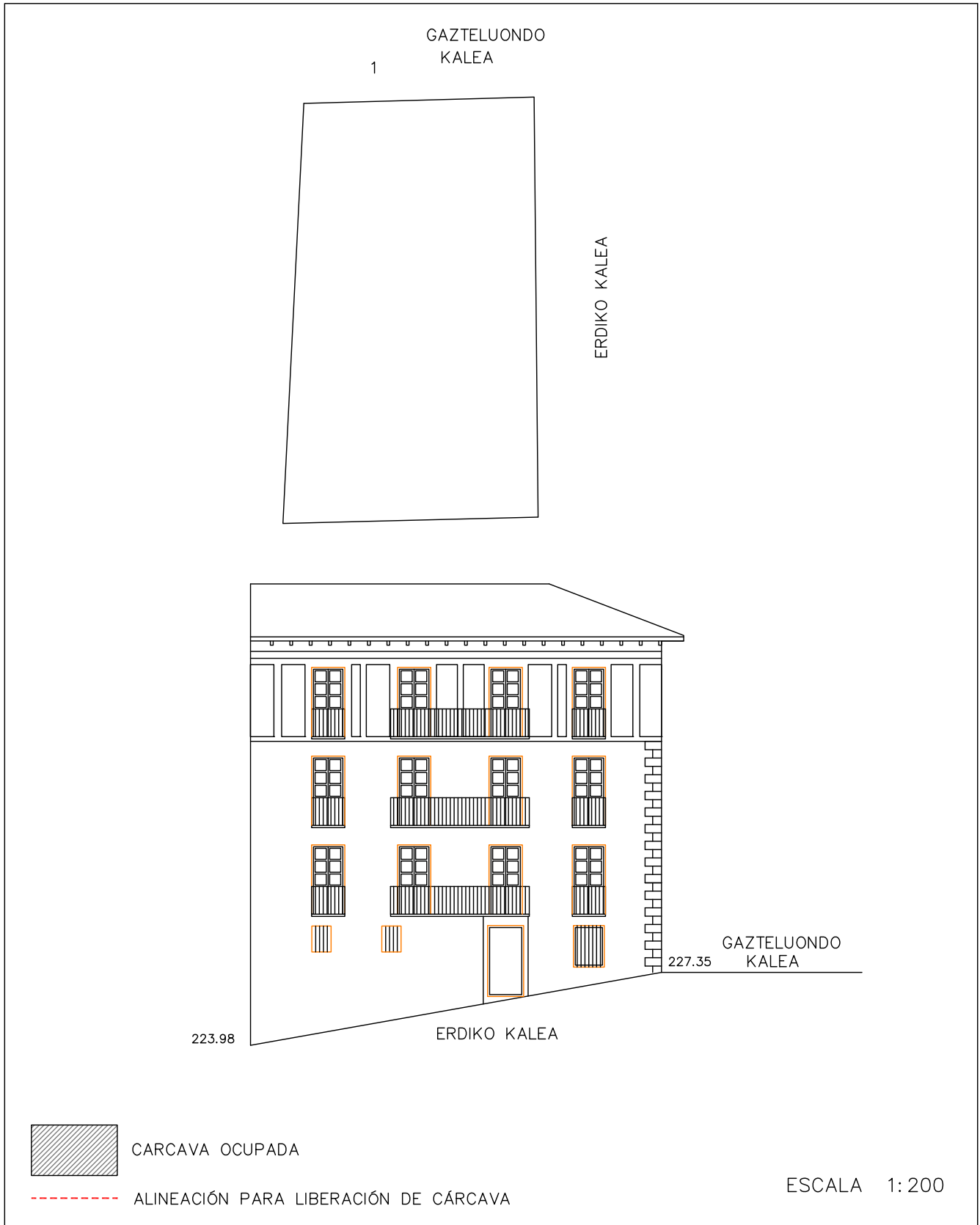

DICIEMBRE 2022

PLAN ESPECIAL DE REHABILITACION INTEGRADA
DEL CASCO HISTORICO Y ARRABALES DE ARRASATE

IDENTIFICACIÓN	PÁGINAS	4-4
ERDIKO, 37 GAZTELUONDO, 1	CÓDIGO	11

8. ORDENANZA GRÁFICA

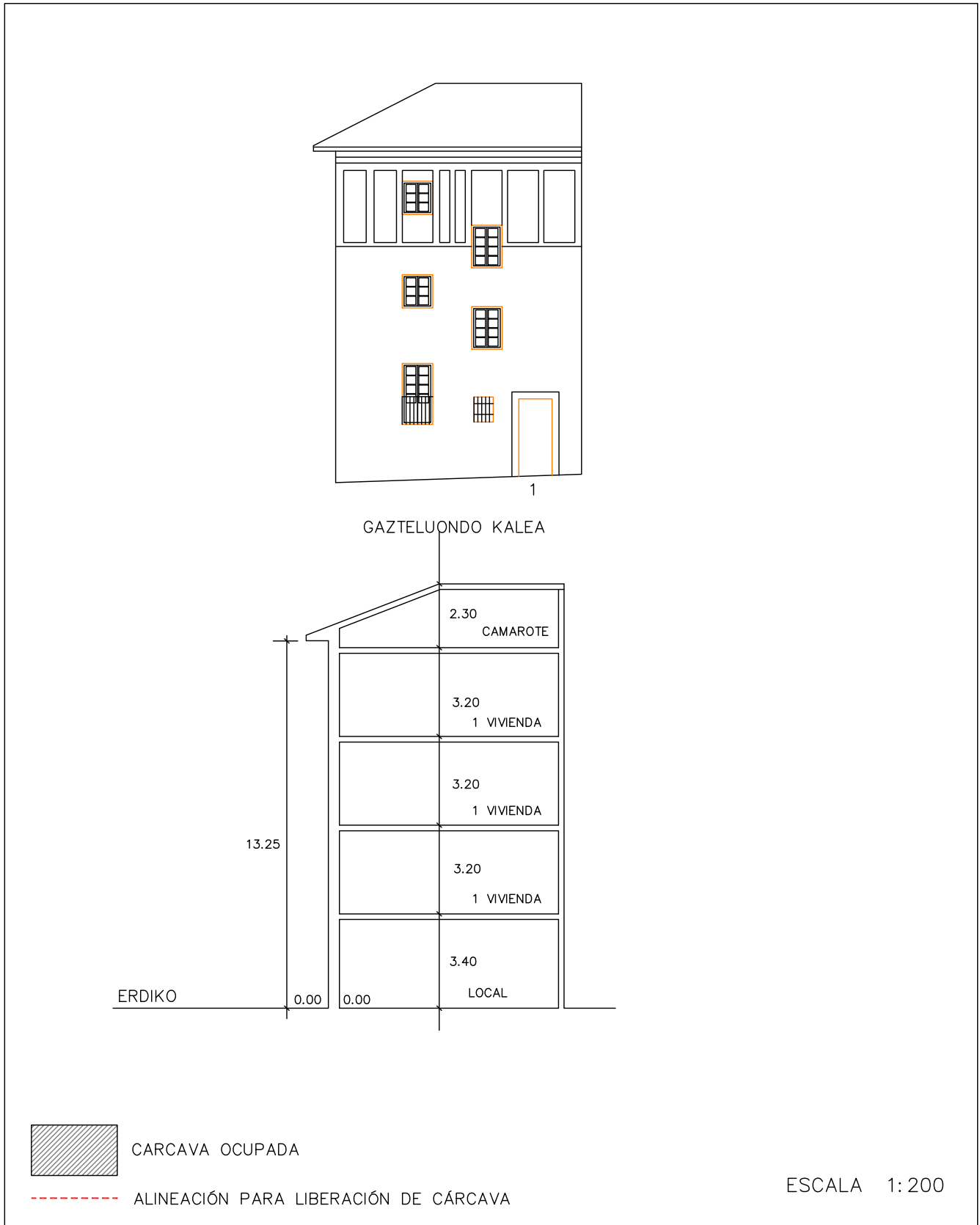

DICIEMBRE 2022

PLAN ESPECIAL DE REHABILITACIÓN INTEGRADA DEL CASCO HISTÓRICO Y ARRABALES DE ARRASATE

IDENTIFICACIÓN	PÁGINAS	1-5
ERDIKO, 35 ITURRIOTZ,32	CODIGO	I2

NIVEL DE PROTECCIÓN	EDIFICIO DISCORDANTE
---------------------	----------------------

0. ESTADO ACTUAL. FOTOGRAFÍAS



1. **ORDENANZA DE INTERVENCIÓN URBANÍSTICA**
Según lo establecido en el artículo 14 de la Normativa.

2. **ORDENANZA DE PARCELACIÓN**

Criterios Generales	Según artículo 15 de la Normativa.	
Criterios Específicos	<input type="checkbox"/> No se admite agrupación con las parcelas contiguas. <input type="checkbox"/> Se permite la agrupación de las parcelas. . (Según lo recogido en el criterio 8 del documento de análisis). <input checked="" type="checkbox"/> En caso de derribo se requiere la subdivisión de la parcela.	3 parcelas

3. **ORDENANZA DE INTERVENCIÓN URBANÍSTICA**
Según lo establecido en los artículos 16-22 de la Normativa.

4. **ORDENANZA DE LOS ELEMENTOS AÑADIDOS A LA EDIFICACIÓN**
Según lo establecido en los artículos 23-26 de la Normativa.

PLAN ESPECIAL DE REHABILITACIÓN INTEGRADA DEL CASCO HISTÓRICO Y ARRABALES DE ARRASATE

IDENTIFICACIÓN	PÁGINAS	2-5
ERDIKO, 35 ITURRIOTZ,32	CODIGO	I2

5. ORDENANZA DE USOS

Criterios Generales	Según lo establecido en los artículos 37-44 de la Normativa.		
Criterios Específicos	PLANTA	USO PERMITIDO	USO TOLERADO
	Superficie libre de Parcela		
	P. Sótano/Semisótano		
	Planta Baja	Criterio General	Trasteros
	Planta Tipo	Criterio General	
	Bajo Cubierta	Trastero	

6. CATALOGACIÓN DE ELEMENTOS

Elementos a Conservar	Posible mantenimiento de huecos y aplacado de planta baja hacia Erdiko kalea.
Elementos a Eliminar	Material de fachadas en plantas altas hacia Erdiko kalea. Adecuación de huecos en plantas bajas hacia Iturriotz kalea.

7. CARCAVAS

Criterios Generales	Según el artículo 50 de la Normativa.	
Criterios Específicos	<input checked="" type="checkbox"/> No existe por la edificación superficie de cárcava ocupada por la edificación. <input type="checkbox"/> La superficie de cárcava ocupada por la edificación se señala en la documentación grafica de la ficha cuya superficie asciende a:	

8. ORDENANZA GRÁFICA

	ACTUAL	FINAL
Superficie parcela	356,44 m ²	356,44 m ²
PB	356,44 m ²	356,44 m ²
P tipo	356,44 m ²	356,44 m ²
Perfil	PB+IV	PB+III
Altura cornisa	15,30 m	12,00 m

Posibilidad de ajustar la cubierta para instalación de ascensor según perfil y alturas de cornisa establecidas en los artículos 14, 16 y 20

9. OBSERVACIONES

--

PLAN ESPECIAL DE REHABILITACION INTEGRADA
DEL CASCO HISTORICO Y ARRABALES DE ARRASATE

IDENTIFICACIÓN	PÁGINAS	3-5
ERDIKO, 35 ITURRIOTZ,32	CÓDIGO	12

8. ORDENANZA GRÁFICA

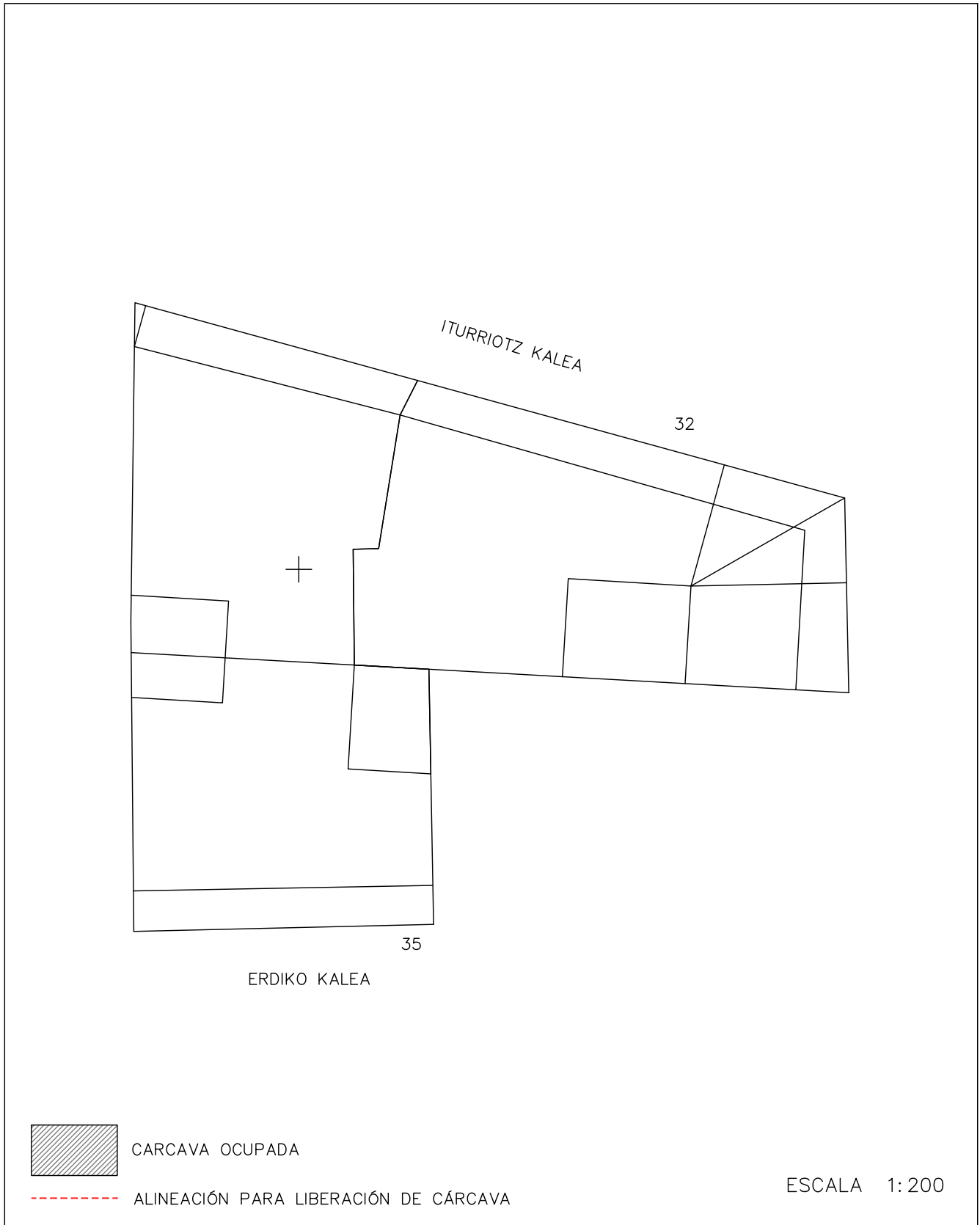

DICIEMBRE 2022

PLAN ESPECIAL DE REHABILITACION INTEGRADA
DEL CASCO HISTORICO Y ARRABALES DE ARRASATE

IDENTIFICACIÓN	PÁGINAS	4-5
ERDIKO, 35 ITURRIOTZ,32	CÓDIGO	12

8. ORDENANZA GRÁFICA



DICIEMBRE 2022

PLAN ESPECIAL DE REHABILITACION INTEGRADA
DEL CASCO HISTORICO Y ARRABALES DE ARRASATE

IDENTIFICACIÓN	PÁGINAS	5-5
ERDIKO, 35 ITURRIOTZ,32	CÓDIGO	12

8. ORDENANZA GRÁFICA

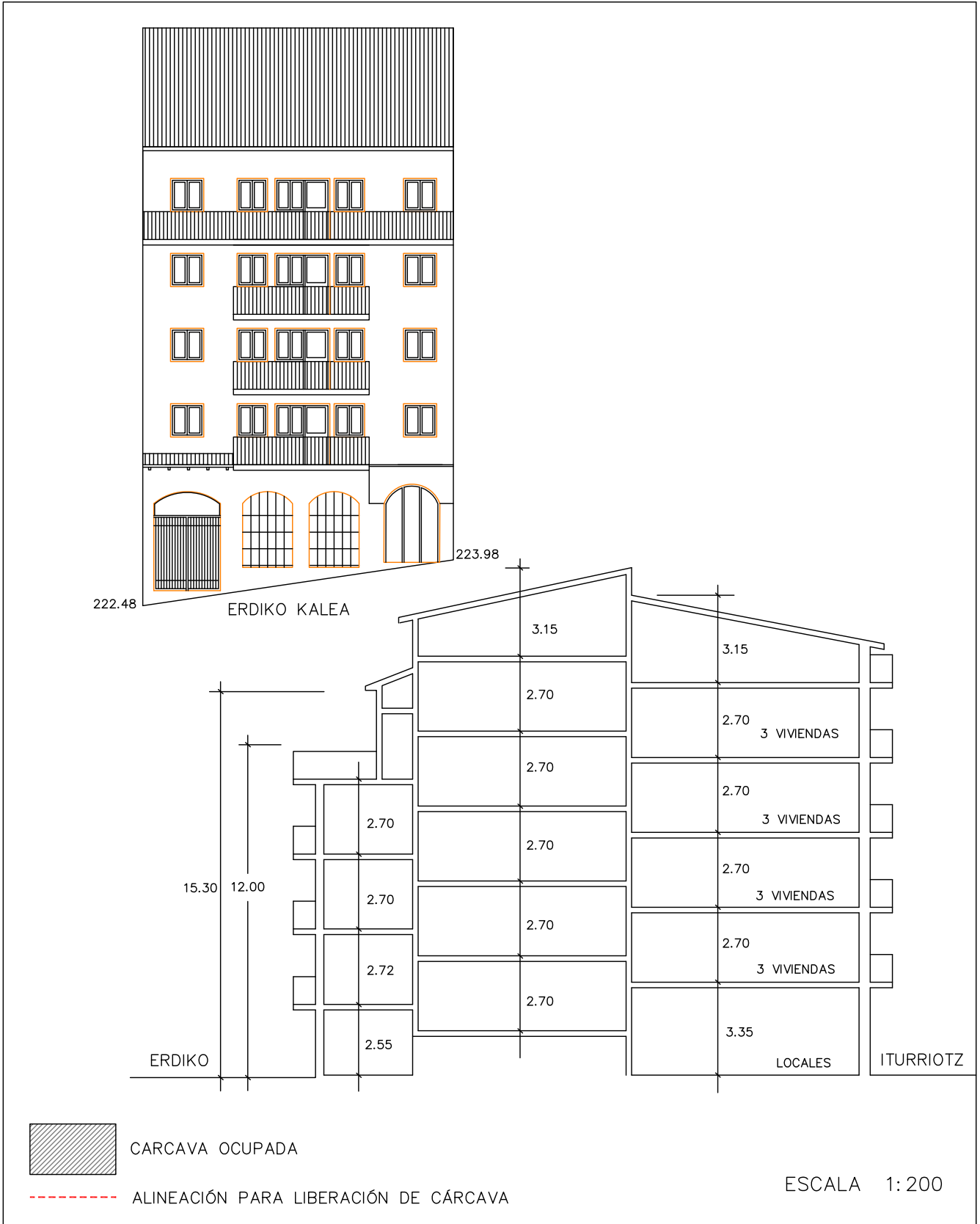

DICIEMBRE 2022

PLAN ESPECIAL DE REHABILITACIÓN INTEGRADA DEL CASCO HISTÓRICO Y ARRABALES DE ARRASATE

IDENTIFICACIÓN	PÁGINAS	1-5
ERDIKO, 33	CÓDIGO	13

NIVEL DE PROTECCIÓN	EDIFICIO DISCORDANTE
---------------------	----------------------

0. ESTADO ACTUAL. FOTOGRAFÍAS



1. **ORDENANZA DE INTERVENCIÓN URBANÍSTICA**
Según lo establecido en el artículo 14 de la Normativa.

2. **ORDENANZA DE PARCELACIÓN**

Criterios Generales	Según artículo 15 de la Normativa.	
Criterios Específicos	<input type="checkbox"/> No se admite agrupación con las parcelas contiguas. <input type="checkbox"/> Se permite la agrupación de las parcelas. (Según lo recogido en el criterio 8 del documento de análisis). <input checked="" type="checkbox"/> En caso de derribo se requiere la subdivisión de la parcela.	2 parcelas

3. **ORDENANZA DE INTERVENCIÓN URBANÍSTICA**
Según lo establecido en los artículos 16-22 de la Normativa.

4. **ORDENANZA DE LOS ELEMENTOS AÑADIDOS A LA EDIFICACIÓN**
Según lo establecido en los artículos 23-26 de la Normativa.

PLAN ESPECIAL DE REHABILITACIÓN INTEGRADA DEL CASCO HISTÓRICO Y ARRABALES DE ARRASATE

IDENTIFICACIÓN	PÁGINAS	2-5
ERDIKO, 33	CÓDIGO	13

5. ORDENANZA DE USOS

Criterios Generales	Según lo establecido en los artículos 37-44 de la Normativa.		
Criterios Específicos	PLANTA	USO PERMITIDO	USO TOLERADO
	Superficie libre de Parcela		
	P. Sótano/Semisótano		
	Planta Baja	Criterio General	Garaje
	Planta Tipo	Criterio General	
	Bajo Cubierta	Trastero	

6. CATALOGACIÓN DE ELEMENTOS

Elementos a Conservar	
Elementos a Eliminar	Adecuar huecos de planta baja. Eliminar material inadecuado de fachada en plantas altas.

7. CARCAVAS

Criterios Generales	Según el artículo 50 de la Normativa.	
Criterios Específicos	<input checked="" type="checkbox"/> No existe por la edificación superficie de cárcava ocupada por la edificación. <input type="checkbox"/> La superficie de cárcava ocupada por la edificación se señala en la documentación gráfica de la ficha cuya superficie asciende a:	

8. ORDENANZA GRÁFICA

	ACTUAL	FINAL
Superficie parcela	140,69 m ²	140,69 m ²
PB	140,69 m ²	140,69 m ²
P tipo	140,69 m ²	140,69 m ²
Perfil	PB+IV	PB+III
Altura cornisa	14,80 m	12,40 m

Posibilidad de ajustar la cubierta para instalación de ascensor según perfil y alturas de cornisa establecidas en los artículos 14, 16 y 20

9. OBSERVACIONES

En el caso de sustitución será obligatoria la subdivisión de parcela como indica la ordenanza gráfica.
--

PLAN ESPECIAL DE REHABILITACION INTEGRADA
DEL CASCO HISTORICO Y ARRABALES DE ARRASATE

IDENTIFICACIÓN	PÁGINAS	3-5
ERDIKO, 33	CÓDIGO	13

8. ORDENANZA GRÁFICA

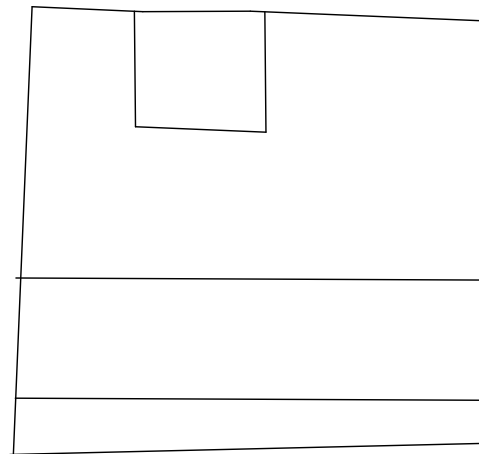

33

ERDIKO KALEA

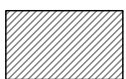

CARCAVA OCUPADA



ALINEACIÓN PARA LIBERACIÓN DE CÁRCAVA

ESCALA 1:200

DICIEMBRE 2022

PLAN ESPECIAL DE REHABILITACION INTEGRADA
DEL CASCO HISTORICO Y ARRABALES DE ARRASATE

IDENTIFICACIÓN	PÁGINAS	4-5
ERDIKO, 33	CÓDIGO	13

8. ORDENANZA GRÁFICA

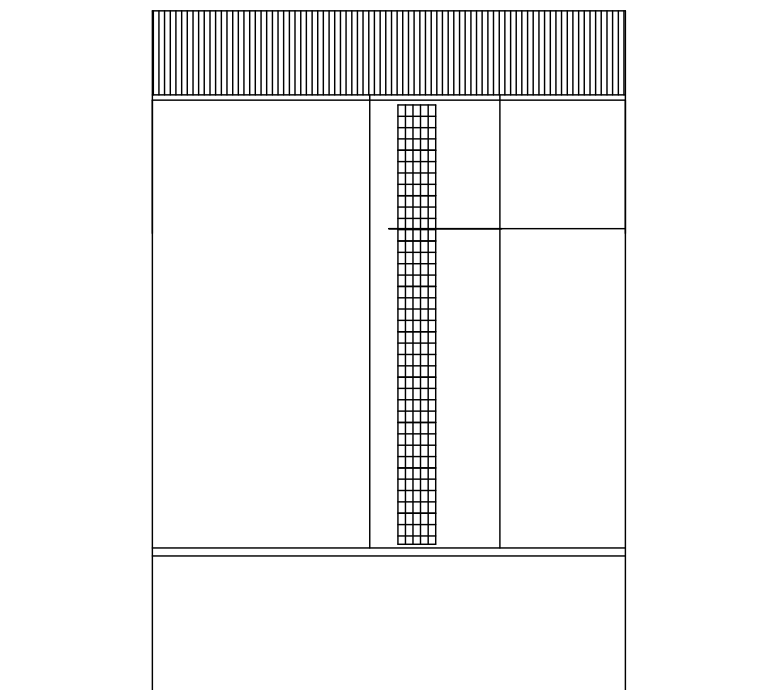

CARCAVA



CARCAVA OCUPADA



ALINEACIÓN PARA LIBERACIÓN DE CÁRCAVA

ESCALA 1:200

DICIEMBRE 2022

PLAN ESPECIAL DE REHABILITACION INTEGRADA
DEL CASCO HISTORICO Y ARRABALES DE ARRASATE

IDENTIFICACIÓN	PÁGINAS	5-5
ERDIKO, 33	CÓDIGO	13

8. ORDENANZA GRÁFICA

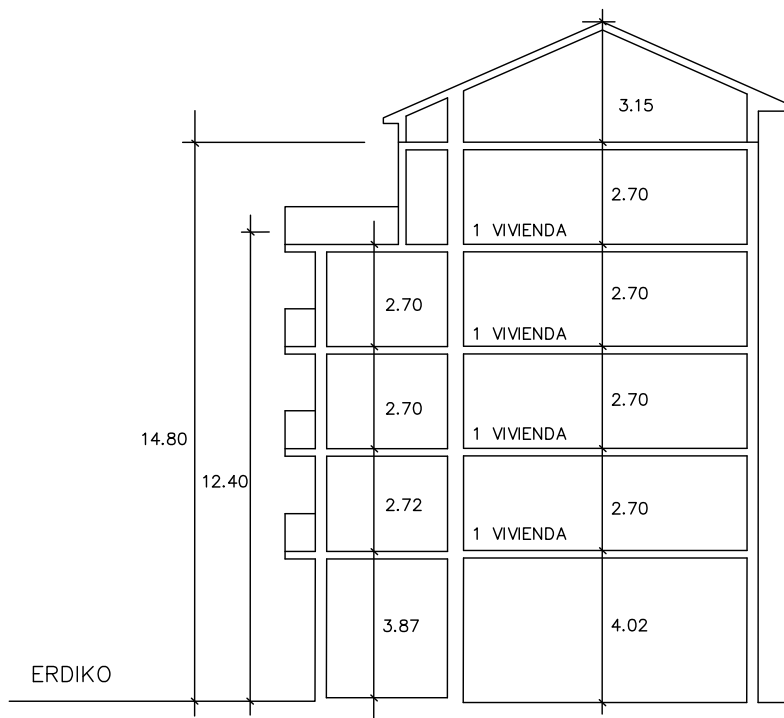

CARCAVA OCUPADA



ALINEACIÓN PARA LIBERACIÓN DE CÁRCAVA

ESCALA 1:200

DICIEMBRE 2022

PLAN ESPECIAL DE REHABILITACIÓN INTEGRADA DEL CASCO HISTÓRICO Y ARRABALES DE ARRASATE

IDENTIFICACIÓN	PÁGINAS	1-4
ERDIKO, 31	CÓDIGO	14.1

NIVEL DE PROTECCIÓN	AMBIENTAL
---------------------	-----------

0. ESTADO ACTUAL. FOTOGRAFÍAS



1. **ORDENANZA DE INTERVENCIÓN URBANÍSTICA**
Según lo establecido en el artículo 14 de la Normativa.

2. **ORDENANZA DE PARCELACIÓN**

Criterios Generales	Según artículo 15 de la Normativa.	
Criterios Específicos	<input checked="" type="checkbox"/> No se admite agrupación con las parcelas contiguas. <input type="checkbox"/> Se permite la agrupación de las parcelas. . (Según lo recogido en el criterio 8 del documento de análisis). <input type="checkbox"/> En caso de derribo se requiere la subdivisión de la parcela.	

3. **ORDENANZA DE INTERVENCIÓN URBANÍSTICA**
Según lo establecido en los artículos 16-22 de la Normativa.

4. **ORDENANZA DE LOS ELEMENTOS AÑADIDOS A LA EDIFICACIÓN**
Según lo establecido en los artículos 23-26 de la Normativa.

PLAN ESPECIAL DE REHABILITACIÓN INTEGRADA DEL CASCO HISTÓRICO Y ARRABALES DE ARRASATE

IDENTIFICACIÓN	PÁGINAS	2-4
ERDIKO, 31	CÓDIGO	14.1

5. ORDENANZA DE USOS

Criterios Generales	Según lo establecido en los artículos 37-44 de la Normativa.		
Criterios Específicos	PLANTA	USO PERMITIDO	USO TOLERADO
	Superficie libre de Parcela		
	P. Sótano/Semisótano		
	Planta Baja	Criterio General	
	Planta Tipo	Criterio General	
	Bajo Cubierta	Trastero	

6. CATALOGACIÓN DE ELEMENTOS

Elementos a Conservar	
Elementos a Eliminar	

7. CARCAVAS

Criterios Generales	Según el artículo 50 de la Normativa.	
Criterios Específicos	<input checked="" type="checkbox"/> No existe por la edificación superficie de cárcava ocupada por la edificación. <input type="checkbox"/> La superficie de cárcava ocupada por la edificación se señala en la documentación grafica de la ficha cuya superficie asciende a:	

8. ORDENANZA GRÁFICA

	ACTUAL	FINAL
Superficie parcela	120,90 m ²	120,90 m ²
PB	120,90 m ²	120,90 m ²
P tipo	120,90 m ²	120,90 m ²
Perfil	PB+III	PB+III
Altura cornisa	12,80 m	12,80 m

Posibilidad de ajustar la cubierta para instalación de ascensor según perfil y alturas de cornisa establecidas en los artículos 14, 16 y 20

9. OBSERVACIONES

--

PLAN ESPECIAL DE REHABILITACION INTEGRADA
DEL CASCO HISTORICO Y ARRABALES DE ARRASATE

IDENTIFICACIÓN	PÁGINAS	3-4
ERDIKO, 31	CÓDIGO	14.1

8. ORDENANZA GRÁFICA

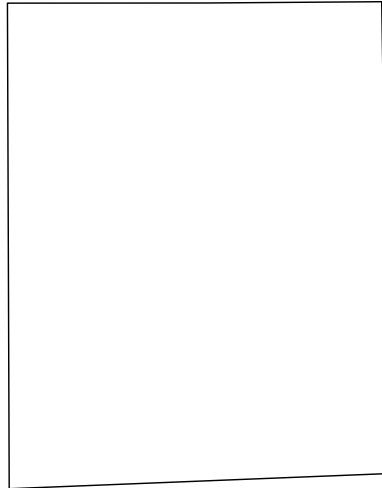

29

ERDIKO KALEA

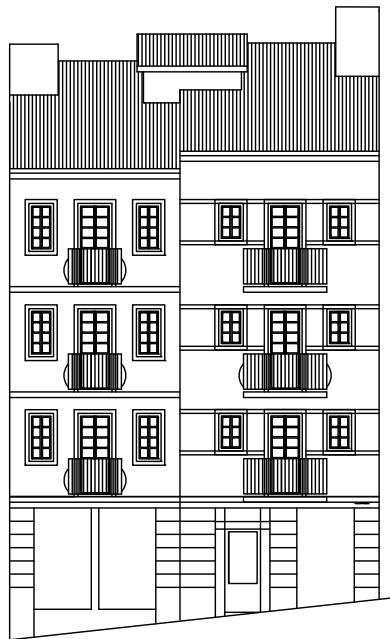

ERDIKO KALEA



CARCAVA OCUPADA



ALINEACIÓN PARA LIBERACIÓN DE CÁRCAVA

ESCALA 1:200

DICIEMBRE 2022

PLAN ESPECIAL DE REHABILITACION INTEGRADA
DEL CASCO HISTORICO Y ARRABALES DE ARRASATE

IDENTIFICACIÓN	PÁGINAS	4-4
ERDIKO, 31	CÓDIGO	14.1

8. ORDENANZA GRÁFICA

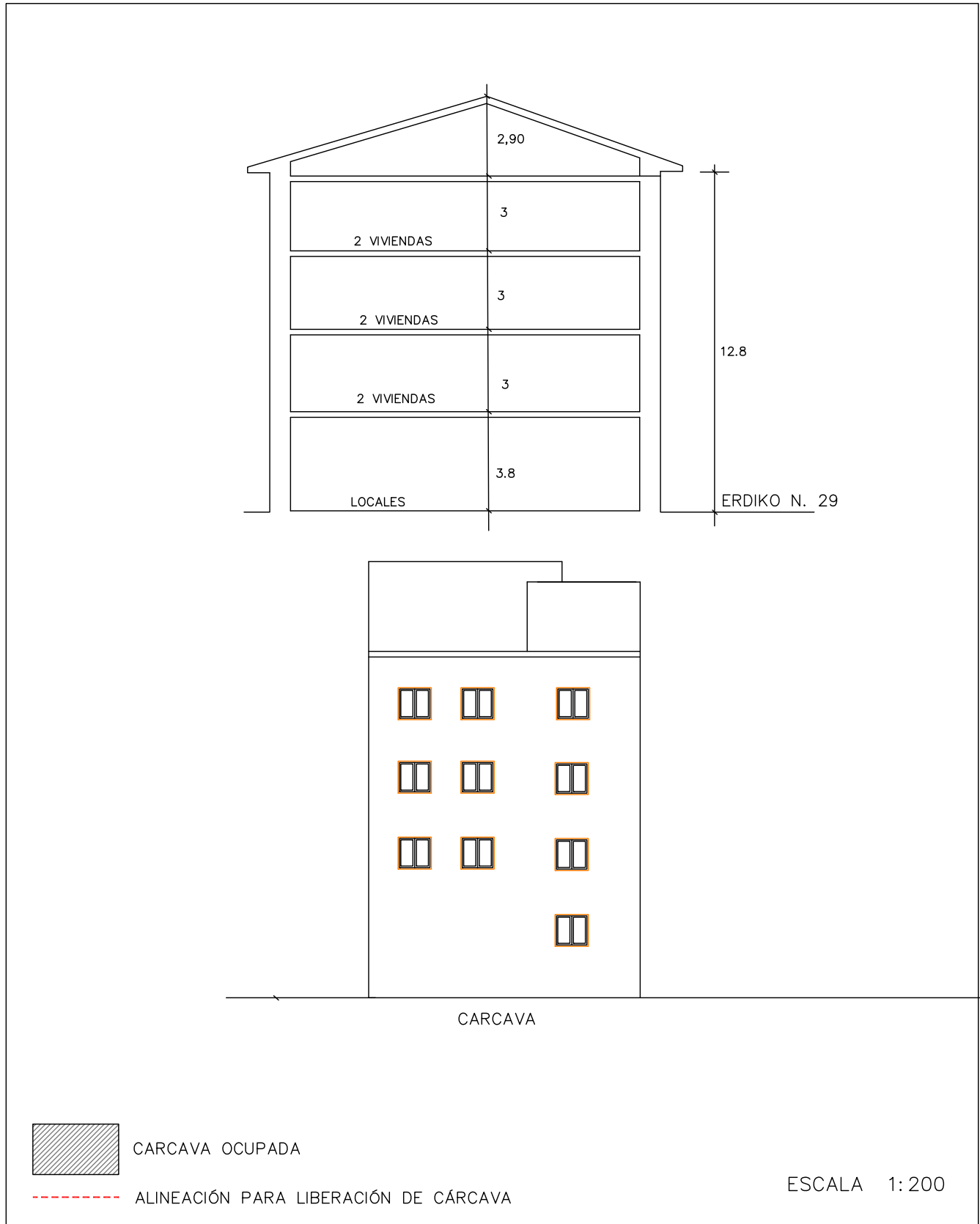

DICIEMBRE 2022

PLAN ESPECIAL DE REHABILITACIÓN INTEGRADA DEL CASCO HISTÓRICO Y ARRABALES DE ARRASATE

IDENTIFICACIÓN	PÁGINAS	1-4
ERDIKO, 29	CÓDIGO	14.2

NIVEL DE PROTECCIÓN	AMBIENTAL
---------------------	-----------

0. ESTADO ACTUAL. FOTOGRAFÍAS



1. **ORDENANZA DE INTERVENCIÓN URBANÍSTICA**
Según lo establecido en el artículo 14 de la Normativa.

2. **ORDENANZA DE PARCELACIÓN**

Criterios Generales	Según artículo 15 de la Normativa.	
Criterios Específicos	<input checked="" type="checkbox"/> No se admite agrupación con las parcelas contiguas. <input type="checkbox"/> Se permite la agrupación de las parcelas. (Según lo recogido en el criterio 8 del documento de análisis). <input type="checkbox"/> En caso de derribo se requiere la subdivisión de la parcela.	

3. **ORDENANZA DE INTERVENCIÓN URBANÍSTICA**
Según lo establecido en los artículos 16-22 de la Normativa.

4. **ORDENANZA DE LOS ELEMENTOS AÑADIDOS A LA EDIFICACIÓN**
Según lo establecido en los artículos 23-26 de la Normativa.

PLAN ESPECIAL DE REHABILITACIÓN INTEGRADA DEL CASCO HISTÓRICO Y ARRABALES DE ARRASATE

IDENTIFICACIÓN	PÁGINAS	2-4
ERDIKO, 29	CÓDIGO	14.2

5. ORDENANZA DE USOS

Criterios Generales	Según lo establecido en los artículos 37-44 de la Normativa.		
Criterios Específicos	PLANTA	USO PERMITIDO	USO TOLERADO
	Superficie libre de Parcela		
	P. Sótano/Semisótano		
	Planta Baja	Criterio General	
	Planta Tipo	Criterio General	
	Bajo Cubierta	Trastero	

6. CATALOGACIÓN DE ELEMENTOS

Elementos a Conservar	
Elementos a Eliminar	

7. CARCAVAS

Criterios Generales	Según el artículo 50 de la Normativa.	
Criterios Específicos	<input checked="" type="checkbox"/> No existe por la edificación superficie de cárcava ocupada por la edificación. <input type="checkbox"/> La superficie de cárcava ocupada por la edificación se señala en la documentación grafica de la ficha cuya superficie asciende a:	

8. ORDENANZA GRÁFICA

	ACTUAL	FINAL
Superficie parcela	123,35 m ²	123,35 m ²
PB	123,35 m ²	123,35 m ²
P tipo	123,35 m ²	123,35 m ²
Perfil	PB+III	PB+III
Altura cornisa	12,80 m	12,80 m

Posibilidad de ajustar la cubierta para instalación de ascensor según perfil y alturas de cornisa establecidas en los artículos 14, 16 y 20

9. OBSERVACIONES

--

PLAN ESPECIAL DE REHABILITACION INTEGRADA
DEL CASCO HISTORICO Y ARRABALES DE ARRASATE

IDENTIFICACIÓN	PÁGINAS	3-4
ERDIKO, 29	CÓDIGO	14.2

8. ORDENANZA GRÁFICA

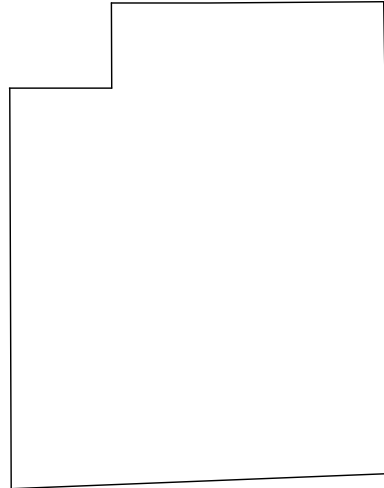

29

ERDIKO KALEA

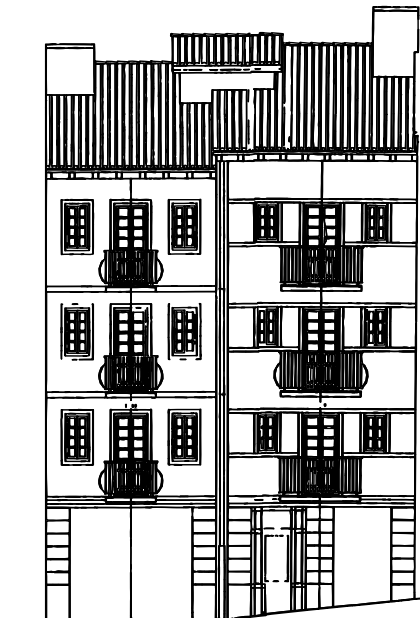

ERDIKO KALEA



CARCAVA OCUPADA



ALINEACIÓN PARA LIBERACIÓN DE CÁRCAVA

ESCALA 1:200

DICIEMBRE 2022

PLAN ESPECIAL DE REHABILITACION INTEGRADA
DEL CASCO HISTORICO Y ARRABALES DE ARRASATE

IDENTIFICACIÓN	PÁGINAS	4-4
ERDIKO, 29	CÓDIGO	14.2

8. ORDENANZA GRÁFICA

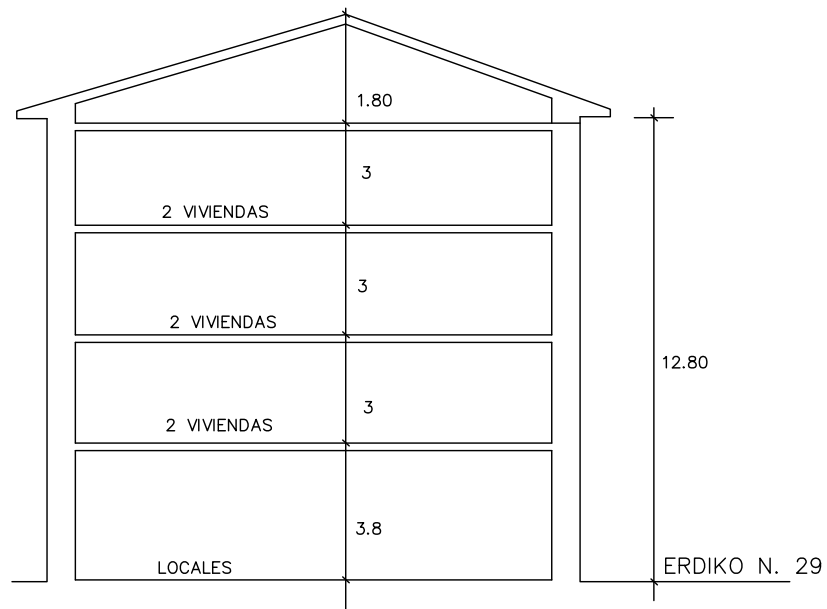

CARCAVA OCUPADA



ALINEACIÓN PARA LIBERACIÓN DE CÁRCAVA

ESCALA 1:200

DICIEMBRE 2022

PLAN ESPECIAL DE REHABILITACIÓN INTEGRADA DEL CASCO HISTÓRICO Y ARRABALES DE ARRASATE

IDENTIFICACIÓN	PÁGINAS	1-5
ERDIKO, 27 - ARRASATE PASEALEKUA, 2	CÓDIGO	15

NIVEL DE PROTECCIÓN	FACHADA ITURRIOZ AMBIENTAL RESTO EDIFICIO DISCORDANTE
----------------------------	--

0. ESTADO ACTUAL. FOTOGRAFÍAS



1. **ORDENANZA DE INTERVENCIÓN URBANÍSTICA**
Según lo establecido en el artículo 14 de la Normativa.

2. ORDENANZA DE PARCELACIÓN

Criterios Generales	Según artículo 15 de la Normativa.	
Criterios Específicos	<input type="checkbox"/> No se admite agrupación con las parcelas contiguas. <input type="checkbox"/> Se permite la agrupación de las parcelas. (Según lo recogido en el criterio 8 del documento de análisis). <input checked="" type="checkbox"/> En caso de derribo se requiere la subdivisión de la parcela.	2 parcelas

3. **ORDENANZA DE INTERVENCIÓN URBANÍSTICA**
Según lo establecido en los artículos 16-22 de la Normativa.

4. **ORDENANZA DE LOS ELEMENTOS AÑADIDOS A LA EDIFICACIÓN**
Según lo establecido en los artículos 23-26 de la Normativa.

PLAN ESPECIAL DE REHABILITACIÓN INTEGRADA DEL CASCO HISTÓRICO Y ARRABALES DE ARRASATE

IDENTIFICACIÓN	PÁGINAS	2-5
ERDIKO, 27 - ARRASATE PASEALEKUA, 2	CÓDIGO	15

5. ORDENANZA DE USOS

Criterios Generales	Según lo establecido en los artículos 37-44 de la Normativa.		
Criterios Específicos	PLANTA	USO PERMITIDO	USO TOLERADO
	Superficie libre de Parcela		
	P. Sótano/Semisótano	Criterio General	
	Planta Baja	Criterio General	
	Planta Tipo	Criterio General	
	Bajo Cubierta	Trastero	

6. CATALOGACIÓN DE ELEMENTOS

Elementos a Conservar	Composición y modulación de huecos de fachada hacia Iturriotz kalea.
Elementos a Eliminar	Composición, materiales y anchura de huecos de planta baja. Barandillas de balcones, cuerpos en vuelo hacia Arrasate kalea y Erdiko kalea-.

7. CARCAVAS

Criterios Generales	Según el artículo 50 de la Normativa.	
Criterios Específicos	<input checked="" type="checkbox"/> No existe por la edificación superficie de cárcava ocupada por la edificación. <input type="checkbox"/> La superficie de cárcava ocupada por la edificación se señala en la documentación gráfica de la ficha cuya superficie asciende a:	

8. ORDENANZA GRÁFICA

	ACTUAL	FINAL
Superficie parcela	89,37 m ² +96,25m ²	89,37 m ² +96,25m ²
PB	89,37 m ² +82,21m ²	89,37 m ² +82,21m ²
P tipo	89,37 m ² +96,25m ²	89,37 m ² +96,25m ²
Perfil	PB+EP+IV PB+III	PB+III PB+III
Altura cornisa	15,30 m - 12,60m	12,40 m -12,60m

9. OBSERVACIONES

En el caso de sustitución se deberá disponer de acceso y núcleo de comunicaciones independientes entre las dos parcelas a dividir.

PLAN ESPECIAL DE REHABILITACION INTEGRADA DEL CASCO HISTORICO Y ARRABALES DE ARRASATE

IDENTIFICACIÓN	PÁGINAS	3-5
ERDIKO,27-ARRASATE PASEALEKUA,2	CÓDIGO	15

8. ORDENANZA GRÁFICA

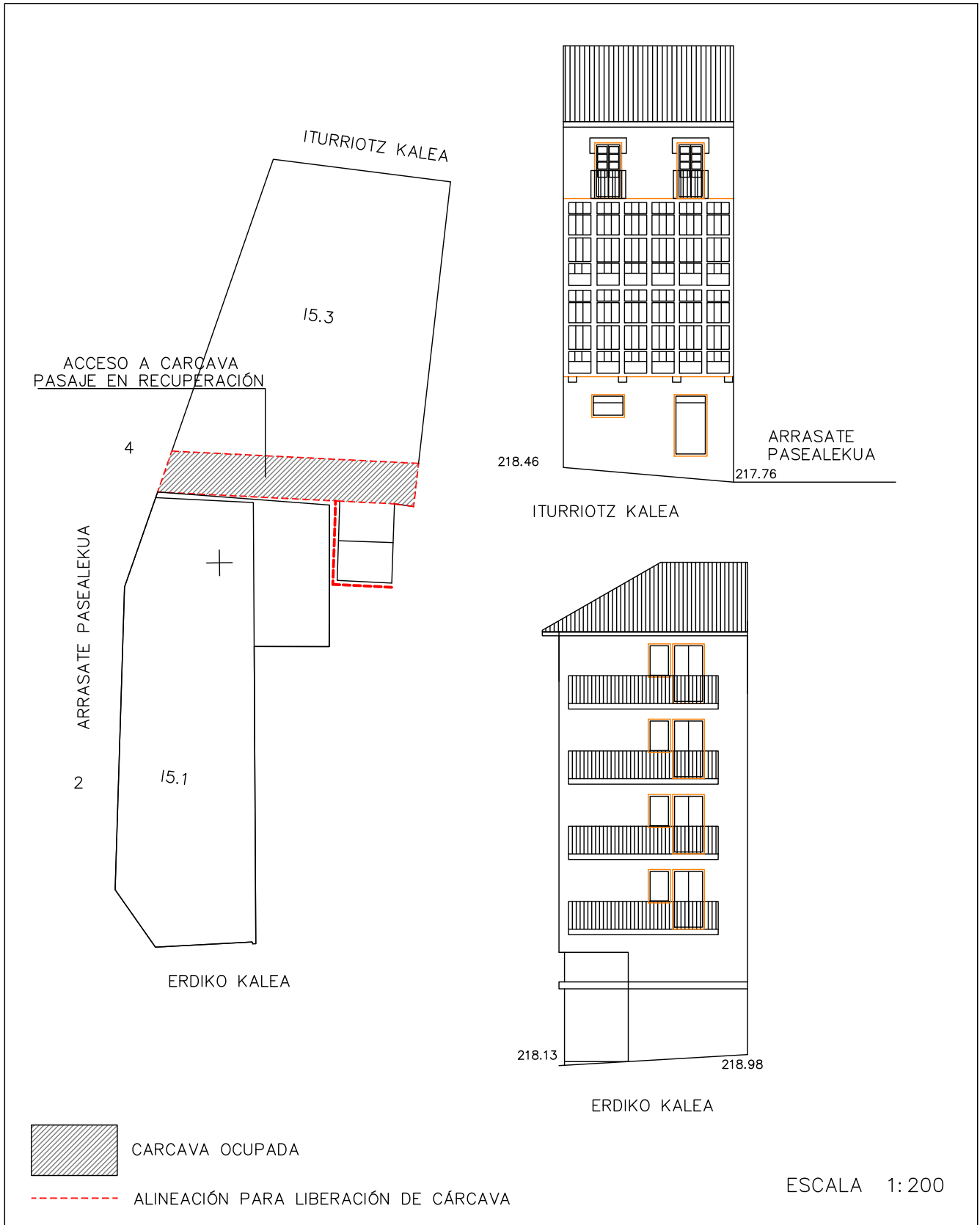

DICIEMBRE 2022

PLAN ESPECIAL DE REHABILITACION INTEGRADA
DEL CASCO HISTORICO Y ARRABALES DE ARRASATE

IDENTIFICACIÓN	PÁGINAS	4-5
ERDIKO,27-ARRASATE PASEALEKUA,2	CÓDIGO	15

8. ORDENANZA GRÁFICA

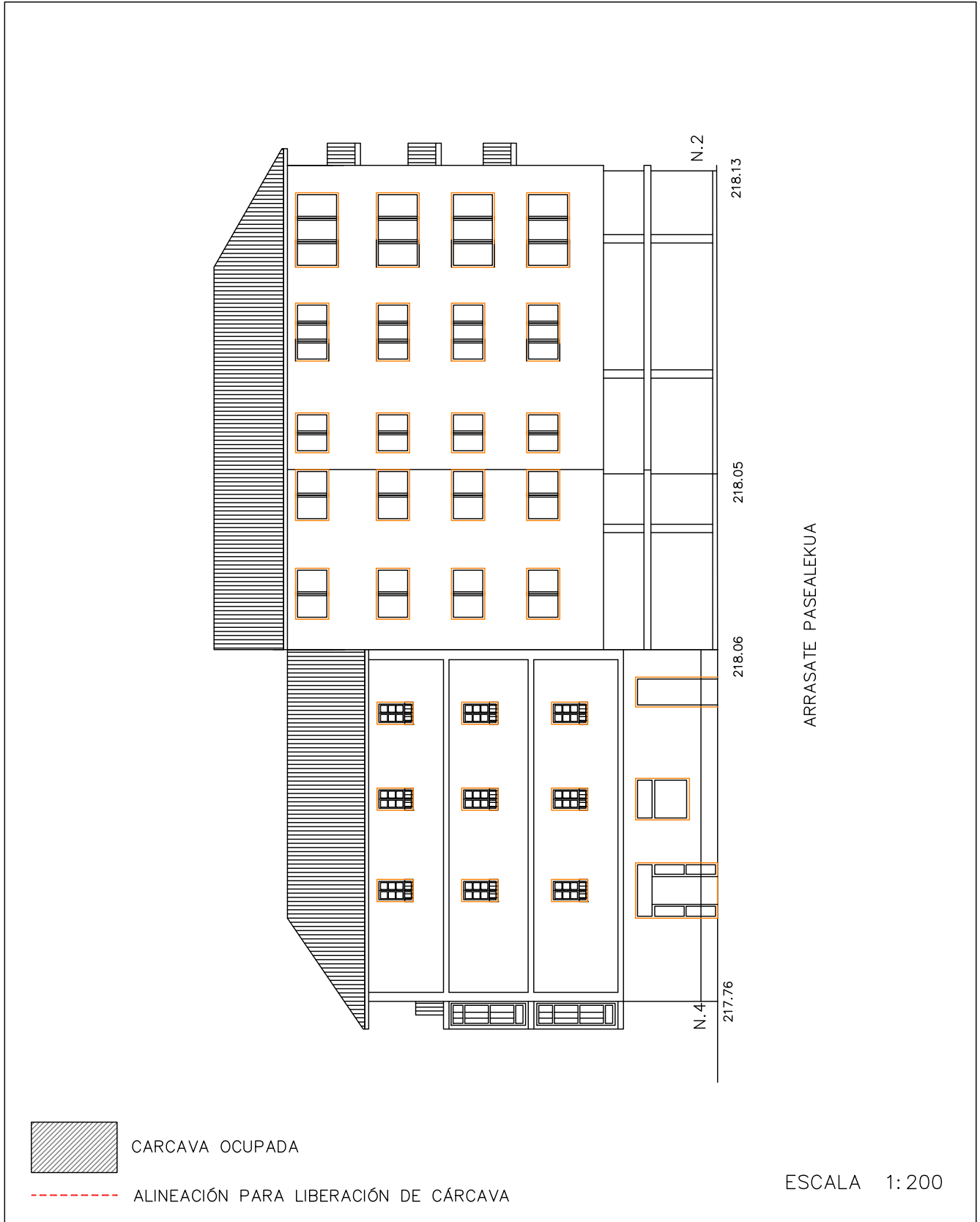

DICIEMBRE 2022

PLAN ESPECIAL DE REHABILITACION INTEGRADA
DEL CASCO HISTORICO Y ARRABALES DE ARRASATE

IDENTIFICACIÓN	PÁGINAS	5-5
ERDIKO,27-ARRASATE PASEALEKUA,2	CÓDIGO	15

8. ORDENANZA GRÁFICA

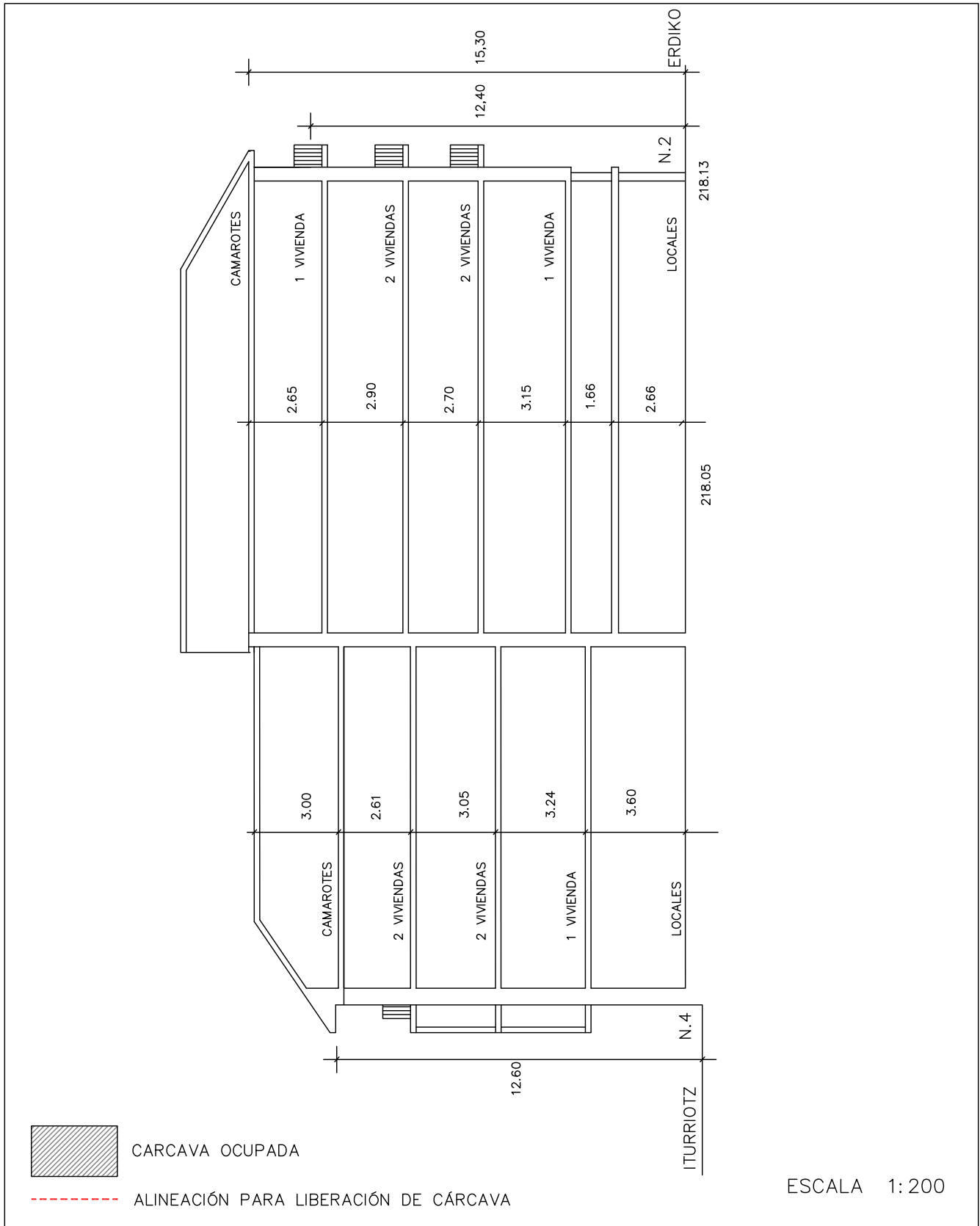

DICIEMBRE 2022

PLAN ESPECIAL DE REHABILITACIÓN INTEGRADA DEL CASCO HISTÓRICO Y ARRABALES DE ARRASATE

IDENTIFICACIÓN	PÁGINAS	1-4
ITURRIOTZ, 28	CÓDIGO	16

NIVEL DE PROTECCIÓN	AMBIENTAL
---------------------	-----------

0. ESTADO ACTUAL. FOTOGRAFÍAS



1. ORDENANZA DE INTERVENCIÓN URBANÍSTICA

Según lo establecido en el artículo 14 de la Normativa.

2. ORDENANZA DE PARCELACIÓN

Criterios Generales	Según artículo 15 de la Normativa.	
Criterios Específicos	<input checked="" type="checkbox"/> No se admite agrupación con las parcelas contiguas. <input type="checkbox"/> Se permite la agrupación de las parcelas. . (Según lo recogido en el criterio 8 del documento de análisis). <input type="checkbox"/> En caso de derribo se requiere la subdivisión de la parcela.	

3. ORDENANZA DE INTERVENCIÓN URBANÍSTICA

Según lo establecido en los artículos 16-22 de la Normativa.

4. ORDENANZA DE LOS ELEMENTOS AÑADIDOS A LA EDIFICACIÓN

Según lo establecido en los artículos 23-26 de la Normativa.

PLAN ESPECIAL DE REHABILITACIÓN INTEGRADA DEL CASCO HISTÓRICO Y ARRABALES DE ARRASATE

IDENTIFICACIÓN	PÁGINAS	2-4
ITURRIOTZ, 28	CÓDIGO	16

5. ORDENANZA DE USOS

Criterios Generales	Según lo establecido en los artículos 37-44 de la Normativa.		
Criterios Específicos	PLANTA	USO PERMITIDO	USO TOLERADO
	Superficie libre de Parcela		
	P. Sótano/Semisótano		
	Planta Baja	Criterio General	
	Planta Tipo	Criterio General	
	Bajo Cubierta	Trastero	

6. CATALOGACIÓN DE ELEMENTOS

Elementos a Conservar	Composición y modulación de fachada hacia Iturriotz kalea.
Elementos a Eliminar	

7. CARCAVAS

Criterios Generales	Según el artículo 50 de la Normativa.	
Criterios Específicos	<input checked="" type="checkbox"/> No existe por la edificación superficie de cárcava ocupada por la edificación. <input type="checkbox"/> La superficie de cárcava ocupada por la edificación se señala en la documentación grafica de la ficha cuya superficie asciende a:	

8. ORDENANZA GRÁFICA

	ACTUAL	FINAL
Superficie parcela	81,86 m ²	81,86 m ²
PB	81,86 m ²	81,86 m ²
P tipo	81,86 m ²	81,86 m ²
Perfil	PB+III	PB+III
Altura cornisa	10,20 m	11,00 m

Posibilidad de ajustar la cubierta para instalación de ascensor según perfil y alturas de cornisa establecidas en los artículos 14, 16 y 20

9. OBSERVACIONES

--

PLAN ESPECIAL DE REHABILITACION INTEGRADA
DEL CASCO HISTORICO Y ARRABALES DE ARRASATE

IDENTIFICACIÓN	PÁGINAS	3-4
ITURRIOTZ, 28	CÓDIGO	16

8. ORDENANZA GRÁFICA

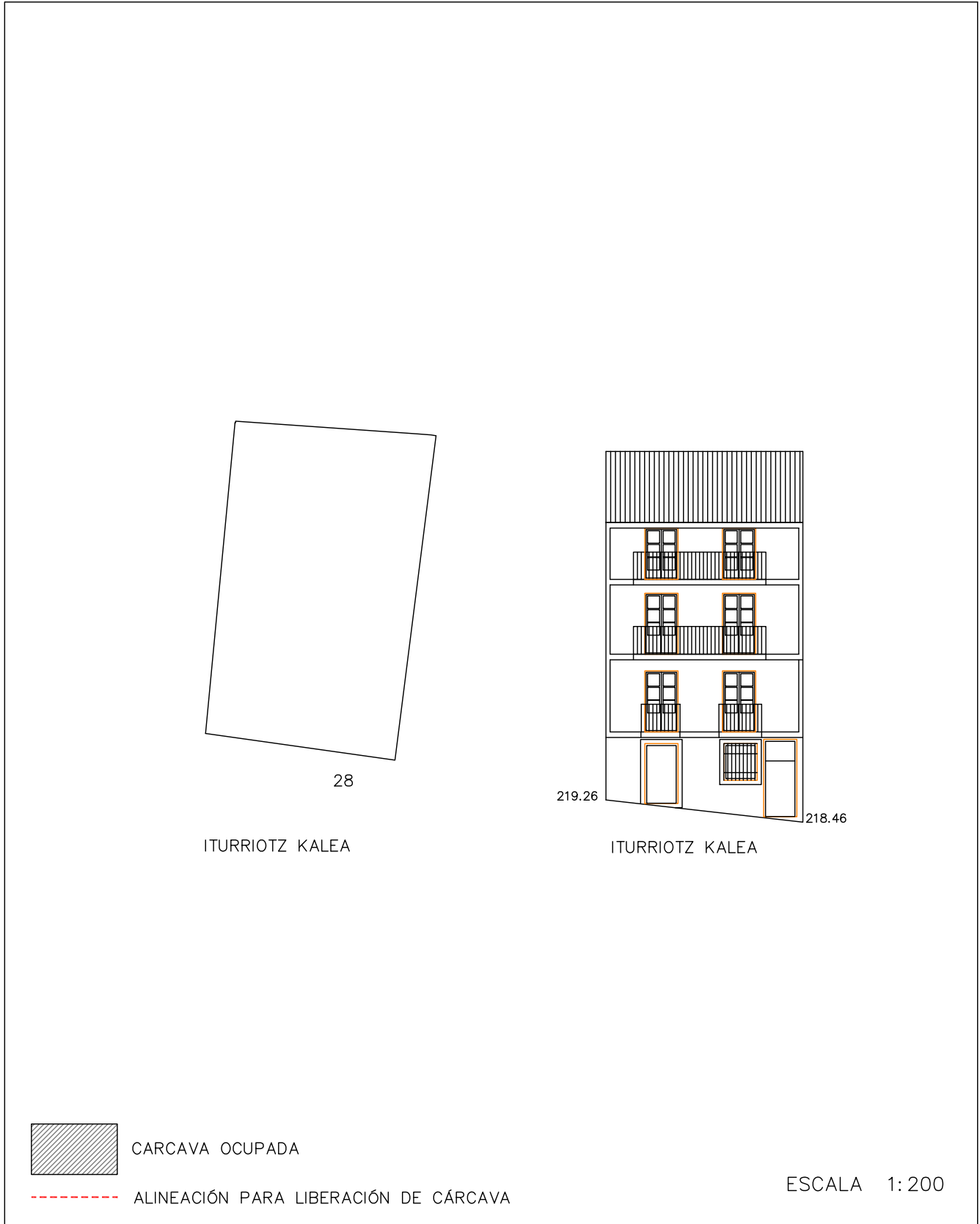

DICIEMBRE 2022

PLAN ESPECIAL DE REHABILITACION INTEGRADA
DEL CASCO HISTORICO Y ARRABALES DE ARRASATE

IDENTIFICACIÓN	PÁGINAS	4-4
ITURRIOTZ, 28	CÓDIGO	16

8. ORDENANZA GRÁFICA

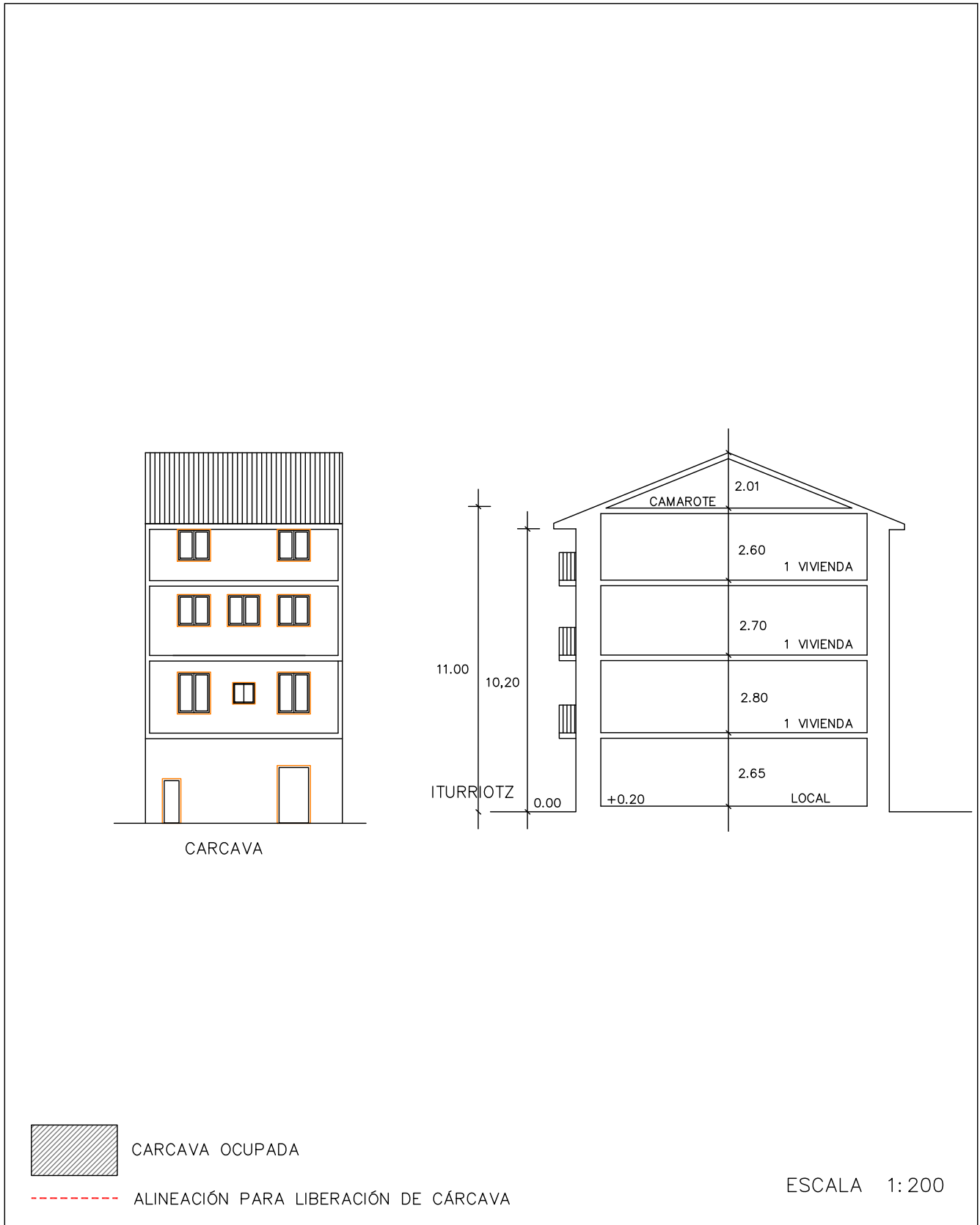

DICIEMBRE 2022

PLAN ESPECIAL DE REHABILITACIÓN INTEGRADA DEL CASCO HISTÓRICO Y ARRABALES DE ARRASATE

DENTIFICACIÓN	PÁGINAS	1-4
ITURRIOTZ, 30-30bis	CÓDIGO	17- 17bis

NIVEL DE PROTECCIÓN	ITURRIOZ, 30 ITURRIOZ, 30bis	BÁSICA EDIFICIO DISCORDANE
---------------------	---------------------------------	-------------------------------

0. ESTADO ACTUAL. FOTOGRAFÍAS



1. **ORDENANZA DE INTERVENCIÓN URBANÍSTICA**
Según lo establecido en el artículo 14 de la Normativa.

2. **ORDENANZA DE PARCELACIÓN**

Criterios Generales	Según artículo 15 de la Normativa.	
Criterios Específicos	<input type="checkbox"/> No se admite agrupación con las parcelas contiguas. <input type="checkbox"/> Se permite la agrupación de las parcelas. (Según lo recogido en el criterio 8 del documento de análisis). <input checked="" type="checkbox"/> En caso de derribo se requiere la subdivisión de la parcela.	2 parcelas

3. **ORDENANZA DE INTERVENCIÓN URBANÍSTICA**
Según lo establecido en los artículos 16-22 de la Normativa.

4. **ORDENANZA DE LOS ELEMENTOS AÑADIDOS A LA EDIFICACIÓN**
Según lo establecido en los artículos 23-26 de la Normativa.

PLAN ESPECIAL DE REHABILITACIÓN INTEGRADA DEL CASCO HISTÓRICO Y ARRABALES DE ARRASATE

IDENTIFICACIÓN	PÁGINAS	2-4
ITURRIOTZ, 30-30bis	CÓDIGO	I7-I7bis

5. ORDENANZA DE USOS

Criterios Generales	Según lo establecido en los artículos 37-44 de la Normativa.		
Criterios Específicos	PLANTA	USO PERMITIDO	USO TOLERADO
	Superficie libre de Parcela		Jardín Privado
	P. Sótano/Semisótano		
	Planta Baja	Criterio General	
	Planta Tipo	Criterio General	
	Bajo Cubierta	Trastero	

6. CATALOGACIÓN DE ELEMENTOS

Elementos a Conservar	Forja, escalera, composición de fachada hacia Iturriotz kalea. Sillería de planta baja.
Elementos a Eliminar	

7. CARCAVAS

Criterios Generales	Según el artículo 50 de la Normativa.	
Criterios Específicos	<input type="checkbox"/> No existe por la edificación superficie de cárcava ocupada por la edificación. <input checked="" type="checkbox"/> La superficie de cárcava ocupada por la edificación se señala en la documentación grafica de la ficha cuya superficie asciende a:	63,80m ²

8. ORDENANZA GRÁFICA

	ACTUAL	FINAL
Superficie parcela	222,04 m ²	92,28 m ² + 65,60m ²
PB	92,28 m ²	92,28 m ² + 65,60m ²
P tipo	107,19 m ²	92,28 m ² + 65,60m ²
Perfil	PB+III	PB+III
Altura cornisa	12,20 m	12,20m - 12,20 m

9. OBSERVACIONES

<p>Mientras no se construya la nueva edificación se mantiene el carácter privado de la parcela en la zona de jardín-patio.</p> <p>La construcción del nuevo edificio implica:</p> <ul style="list-style-type: none"> La eliminación del añadido lateral existente ubicado en acceso a la cárcava. La cesión de la superficie no edificable para prolongación de la cárcava y nuevo acceso a la misma.

PLAN ESPECIAL DE REHABILITACION INTEGRADA DEL CASCO HISTORICO Y ARRABALES DE ARRASATE

IDENTIFICACIÓN	PÁGINAS	3-4
ITURRIOTZ, 30-30bis	CÓDIGO	17-17bis

8. ORDENANZA GRÁFICA

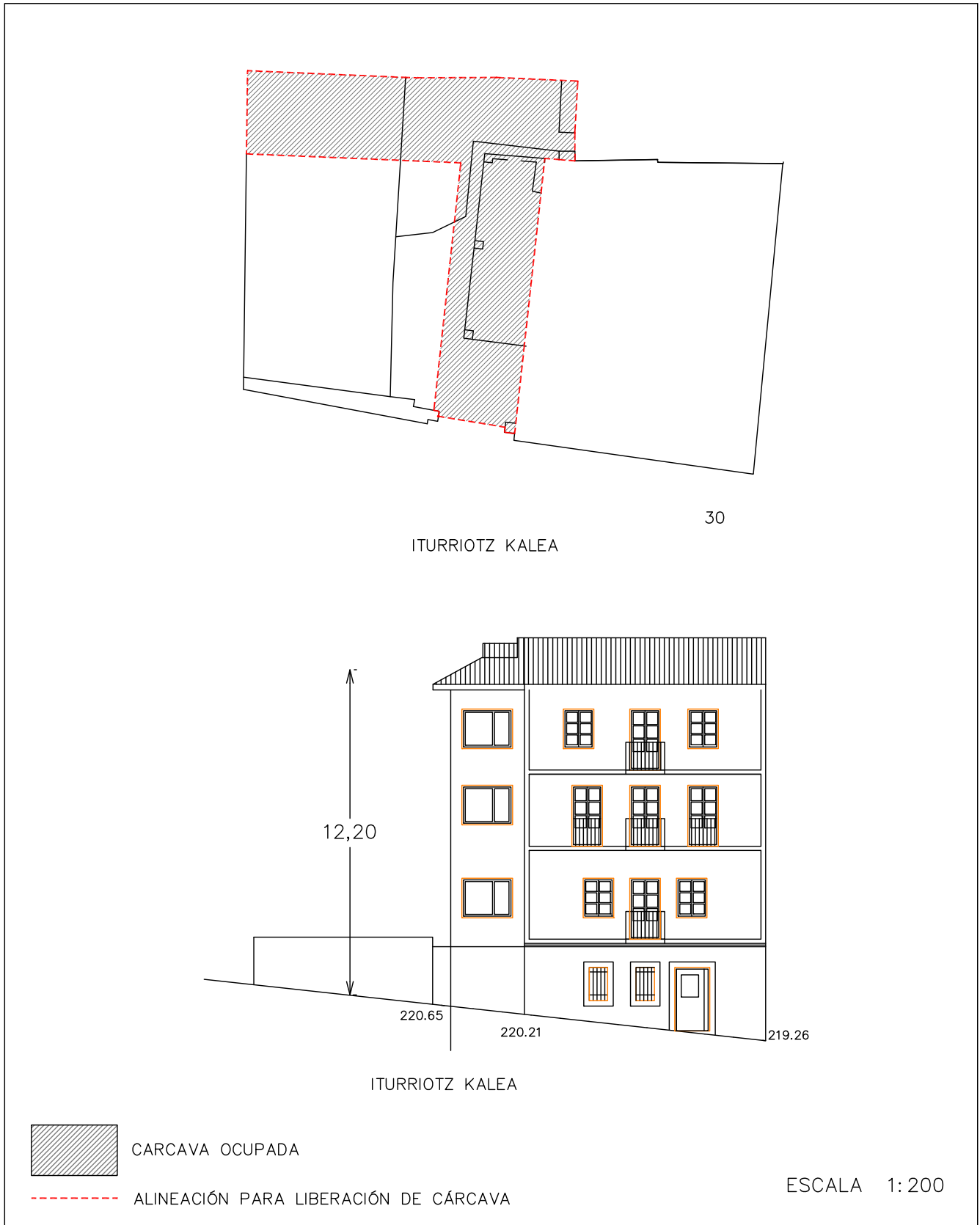

DICIEMBRE 2022

PLAN ESPECIAL DE REHABILITACION INTEGRADA
DEL CASCO HISTORICO Y ARRABALES DE ARRASATE

IDENTIFICACIÓN	PÁGINAS	4-4
ITURRIOTZ, 30-30bis	CÓDIGO	17-17bis

8. ORDENANZA GRÁFICA



DICIEMBRE 2022