

PLAN ESPECIAL DE REHABILITACIÓN INTEGRADA DEL CASCO HISTÓRICO Y ARRABALES DE ARRASATE

IDENTIFICACIÓN	PÁGINAS	1-6
HERRIKO PLAZA,1 AYUNTAMIENTO	CÓDIGO	L1

NIVEL DE PROTECCIÓN	ESPECIAL
---------------------	----------

0. ESTADO ACTUAL. FOTOGRAFÍAS



1. **ORDENANZA DE INTERVENCIÓN URBANÍSTICA**
Según lo establecido en el artículo 14 de la Normativa.

2. **ORDENANZA DE PARCELACIÓN**

Criterios Generales	Según artículo 15 de la Normativa.	
Criterios Específicos	<input checked="" type="checkbox"/> No se admite agrupación con las parcelas contiguas. <input type="checkbox"/> Se permite la agrupación de las parcelas. (Según lo recogido en el criterio 8 del documento de análisis). <input type="checkbox"/> En caso de derribo se requiere la subdivisión de la parcela.	

3. **ORDENANZA DE INTERVENCIÓN URBANÍSTICA**
Según lo establecido en los artículos 16-22 de la Normativa.

4. **ORDENANZA DE LOS ELEMENTOS AÑADIDOS A LA EDIFICACIÓN**
Según lo establecido en los artículos 23-26 de la Normativa.

PLAN ESPECIAL DE REHABILITACIÓN INTEGRADA DEL CASCO HISTÓRICO Y ARRABALES DE ARRASATE

IDENTIFICACIÓN	PÁGINAS	2-6
HERRIKO PLAZA,1 AYUNTAMIENTO	CÓDIGO	L1

5. ORDENANZA DE USOS

Criterios Generales	Según lo establecido en los artículos 37-44 de la Normativa.		
Criterios Específicos	PLANTA	USO PERMITIDO	USO TOLERADO
	Superficie libre de Parcela	Porche	
	P. Sótano/Semisótano	Equip. Administrativo	
	Planta Baja	Equip. Administrativo	
	Planta Tipo	Equip. Administrativo	
	Bajo Cubierta	Equip. Administrativo	

6. CATALOGACIÓN DE ELEMENTOS

Elementos a Conservar	El conjunto del edificio.
Elementos a Eliminar	Estructura de hormigón de cubierta.

7. CARCAVAS

Criterios Generales	Según el artículo 50 de la Normativa.	
Criterios Específicos	<input checked="" type="checkbox"/> No existe por la edificación superficie de cárcava ocupada por la edificación. <input type="checkbox"/> La superficie de cárcava ocupada por la edificación se señala en la documentación grafica de la ficha cuya superficie asciende a:	

8. ORDENANZA GRÁFICA

	ACTUAL	FINAL
Superficie parcela	633,88 m ²	633,88 m ²
PB	465,40 m ²	465,40 m ²
P tipo	633,88 m ²	633,88 m ²
Perfil	PS+PB+II+BC	PS+PB+II+BC
Altura cornisa	13,80 m	13,80 m

9. OBSERVACIONES

--

PLAN ESPECIAL DE REHABILITACION INTEGRADA
DEL CASCO HISTORICO Y ARRABALES DE ARRASATE

IDENTIFICACIÓN	PÁGINAS	3-6
HERRIKO PLAZA, 1 AYUNTAMIENTO	CÓDIGO	L1

8. ORDENANZA GRÁFICA

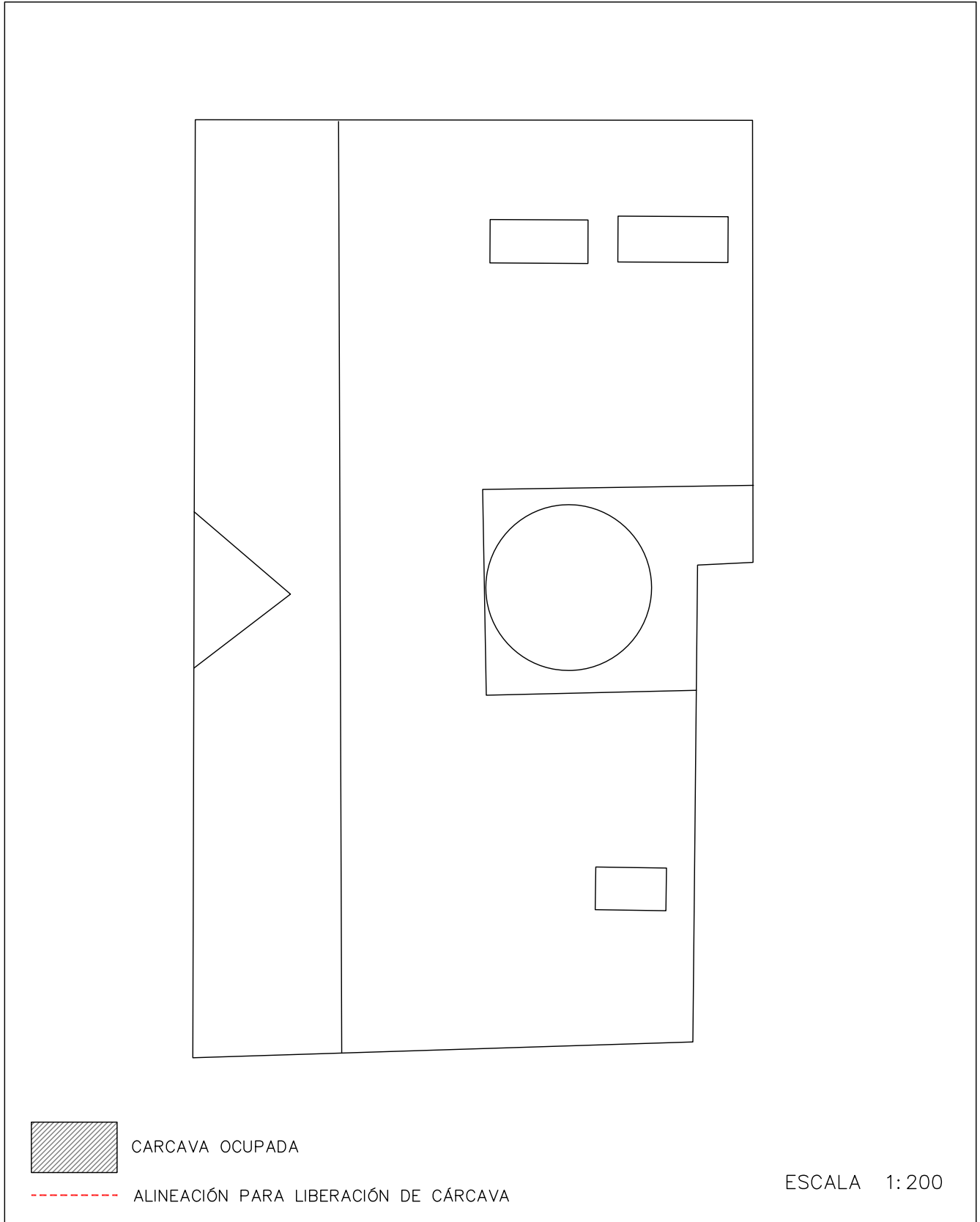

DICIEMBRE 2022

PLAN ESPECIAL DE REHABILITACION INTEGRADA DEL CASCO HISTORICO Y ARRABALES DE ARRASATE

IDENTIFICACIÓN	PÁGINAS	4-6
HERRIKO PLAZA, 1 AYUNTAMIENTO	CÓDIGO	L1

8. ORDENANZA GRÁFICA

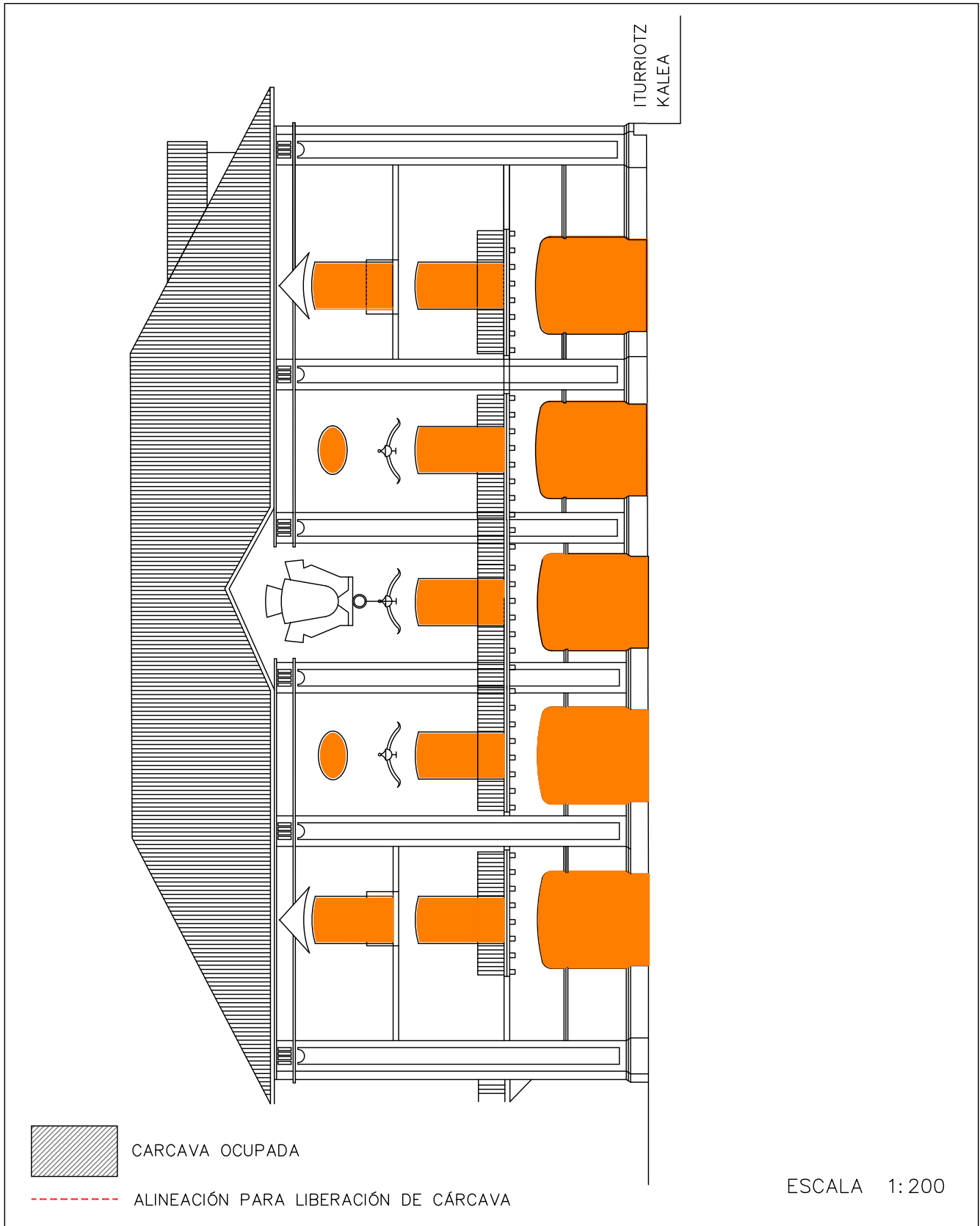

DICIEMBRE 2022

PLAN ESPECIAL DE REHABILITACION INTEGRADA
DEL CASCO HISTORICO Y ARRABALES DE ARRASATE

IDENTIFICACIÓN	PÁGINAS	5-6
HERRIKO PLAZA, 1 AYUNTAMIENTO	CÓDIGO	L1

8. ORDENANZA GRÁFICA



DICIEMBRE 2022

PLAN ESPECIAL DE REHABILITACION INTEGRADA
DEL CASCO HISTORICO Y ARRABALES DE ARRASATE

IDENTIFICACIÓN	PÁGINAS	6-6
HERRIKO PLAZA, 1 AYUNTAMIENTO	CÓDIGO	L1

8. ORDENANZA GRÁFICA

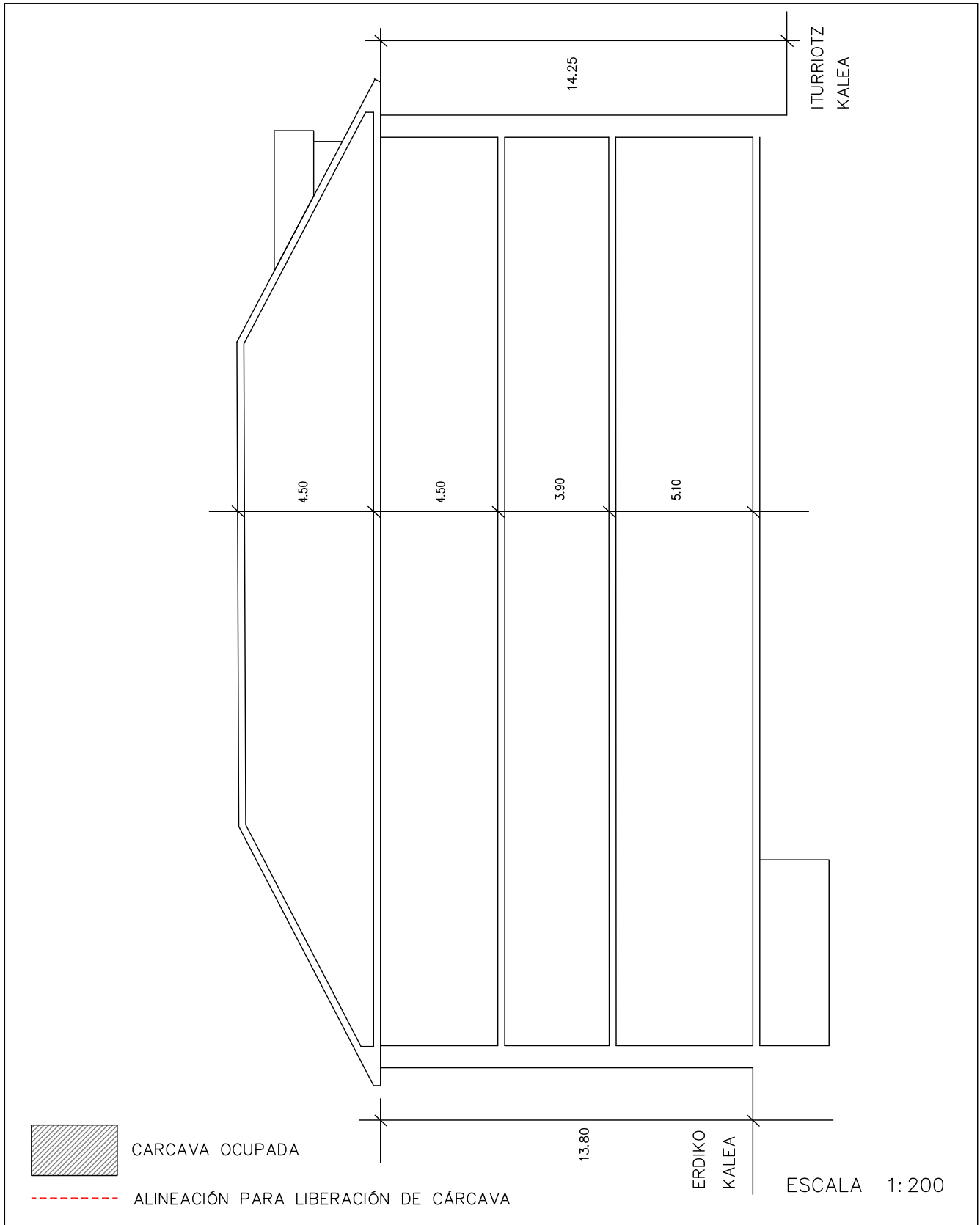

DICIEMBRE 2022

PLAN ESPECIAL DE REHABILITACIÓN INTEGRADA DEL CASCO HISTÓRICO Y ARRABALES DE ARRASATE

IDENTIFICACIÓN	PÁGINAS	1-6
ZEHARKALE, 2	CÓDIGO	L2

NIVEL DE PROTECCIÓN	EDIFICIO DISCORDANTE
---------------------	----------------------

0. ESTADO ACTUAL. FOTOGRAFÍAS



1. **ORDENANZA DE INTERVENCIÓN URBANÍSTICA**
Según lo establecido en el artículo 14 de la Normativa.

2. **ORDENANZA DE PARCELACIÓN**

Criterios Generales	Según artículo 15 de la Normativa.	
Criterios Específicos	<input type="checkbox"/> No se admite agrupación con las parcelas contiguas. <input type="checkbox"/> Se permite la agrupación de las parcelas. (Según lo recogido en el criterio 8 del documento de análisis). <input checked="" type="checkbox"/> En caso de derribo se requiere la subdivisión de la parcela.	3 parcelas

3. **ORDENANZA DE INTERVENCIÓN URBANÍSTICA**
Según lo establecido en los artículos 16-22 de la Normativa.

4. **ORDENANZA DE LOS ELEMENTOS AÑADIDOS A LA EDIFICACIÓN**
Según lo establecido en los artículos 23-26 de la Normativa.

PLAN ESPECIAL DE REHABILITACIÓN INTEGRADA DEL CASCO HISTÓRICO Y ARRABALES DE ARRASATE

IDENTIFICACIÓN	PÁGINAS	2-6
ZEHARKALE, 2	CÓDIGO	L2

5. ORDENANZA DE USOS

Criterios Generales	Según lo establecido en los artículos 37-44 de la Normativa.		
Criterios Específicos	PLANTA	USO PERMITIDO	USO TOLERADO
	Superficie libre de Parcela		
	P. Sótano/Semisótano	Equip.Administrativo	
	Planta Baja	Equip.Administrativo	
	Planta Tipo	Equip.Administrativo	Vivienda
	Bajo Cubierta		

6. CATALOGACIÓN DE ELEMENTOS

Elementos a Conservar	
Elementos a Eliminar	Conducto de ventilación para permitir acceso a cárcava.

7. CARCAVAS

Criterios Generales	Según el artículo 50 de la Normativa.	
Criterios Específicos	<input checked="" type="checkbox"/> No existe por la edificación superficie de cárcava ocupada por la edificación. <input type="checkbox"/> La superficie de cárcava ocupada por la edificación se señala en la documentación gráfica de la ficha cuya superficie asciende a:	

8. ORDENANZA GRÁFICA

	ACTUAL	FINAL
Superficie parcela	422,62 m ²	422,62 m ²
PB	333,97 m ²	422,62 m ²
P tipo	422,62 m ²	422,62 m ²
Perfil	PS+PB+IV+BC	PS+PB+III
Altura cornisa	17,65 m	12,40m/12,20 m

Posibilidad de ajustar la cubierta para instalación de ascensor según perfil y alturas de cornisa establecidas en los artículos 14, 16 y 20

9. OBSERVACIONES

No es necesario mantener un paso peatonal a través de la parcela, sea e pasaje o no. Es incompatible el uso hostelero existente en planta sótano.
--

PLAN ESPECIAL DE REHABILITACION INTEGRADA
DEL CASCO HISTORICO Y ARRABALES DE ARRASATE

IDENTIFICACIÓN	PÁGINAS	3-6
ZEHARKALE, 2	CÓDIGO	L2

8. ORDENANZA GRÁFICA

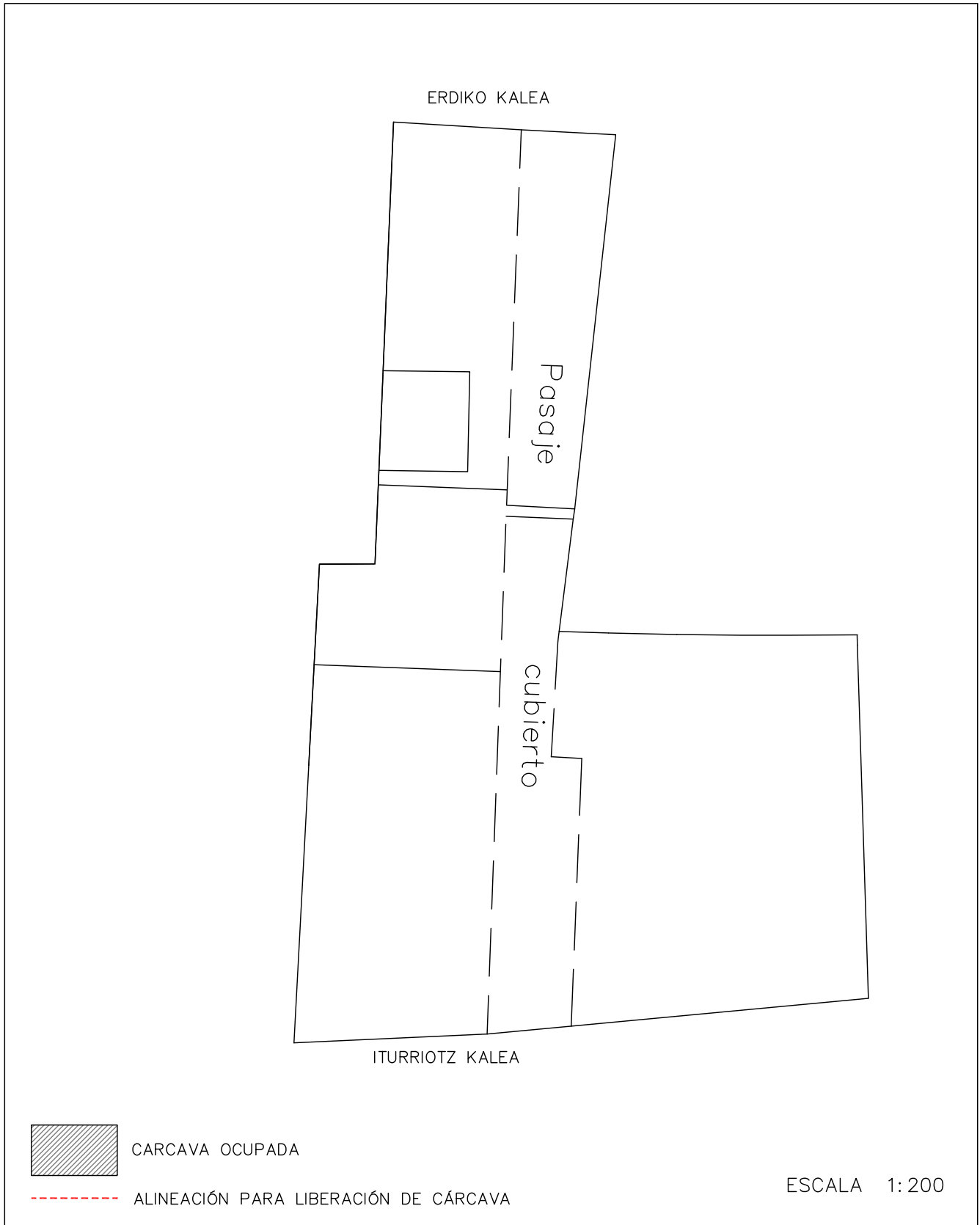

DICIEMBRE 2022

PLAN ESPECIAL DE REHABILITACION INTEGRADA
DEL CASCO HISTORICO Y ARRABALES DE ARRASATE

IDENTIFICACIÓN	PÁGINAS	4-6
ZEHARKALE, 2	CÓDIGO	L2

8. ORDENANZA GRÁFICA



ITURRIOTZ KALEA

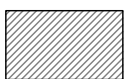

CARCAVA OCUPADA



ALINEACIÓN PARA LIBERACIÓN DE CÁRCAVA

ESCALA 1:200

DICIEMBRE 2022

PLAN ESPECIAL DE REHABILITACION INTEGRADA
DEL CASCO HISTORICO Y ARRABALES DE ARRASATE

IDENTIFICACIÓN	PÁGINAS	5-6
ZEHARKALE, 2	CÓDIGO	L2

8. ORDENANZA GRÁFICA



ERDIKO KALEA



CARCAVA OCUPADA



ALINEACIÓN PARA LIBERACIÓN DE CÁRCAVA

ESCALA 1:200

DICIEMBRE 2022

PLAN ESPECIAL DE REHABILITACION INTEGRADA
DEL CASCO HISTORICO Y ARRABALES DE ARRASATE

IDENTIFICACIÓN	PÁGINAS	6-6
ZEHARKALE, 2	CÓDIGO	L2

8. ORDENANZA GRÁFICA

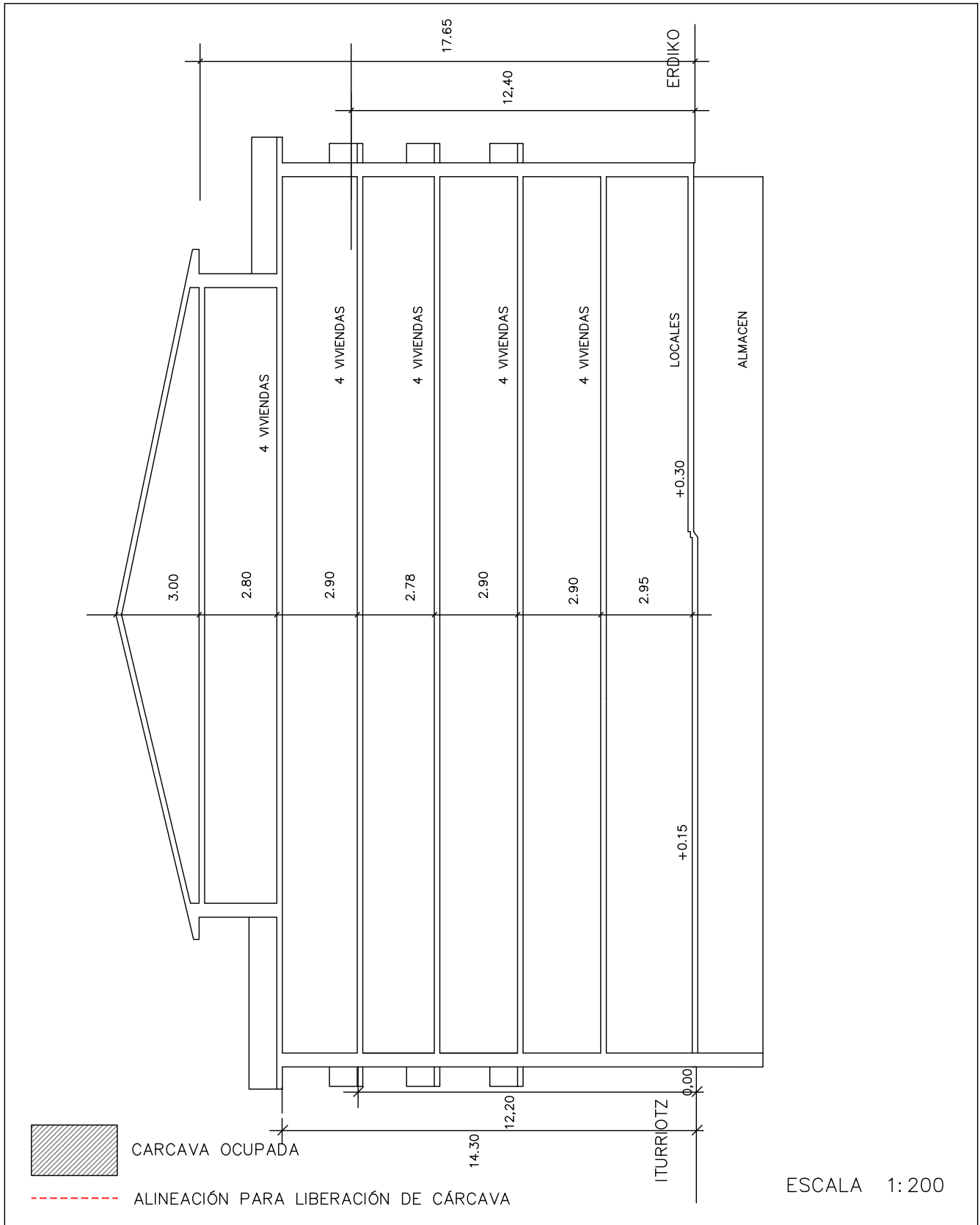

DICIEMBRE 2022

PLAN ESPECIAL DE REHABILITACIÓN INTEGRADA DEL CASCO HISTÓRICO Y ARRABALES DE ARRASATE

IDENTIFICACIÓN	PÁGINAS	1-4
ERDIKO, 11	CÓDIGO	L3

NIVEL DE PROTECCIÓN	EDIFICIO DISCORDANTE
---------------------	----------------------

0. ESTADO ACTUAL. FOTOGRAFÍAS



1. **ORDENANZA DE INTERVENCIÓN URBANÍSTICA**
Según lo establecido en el artículo 14 de la Normativa.

2. **ORDENANZA DE PARCELACIÓN**

Criterios Generales	Según artículo 15 de la Normativa.	
Criterios Específicos	<input checked="" type="checkbox"/> No se admite agrupación con las parcelas contiguas. <input type="checkbox"/> Se permite la agrupación de las parcelas. (Según lo recogido en el criterio 8 del documento de análisis). <input type="checkbox"/> En caso de derribo se requiere la subdivisión de la parcela.	

3. **ORDENANZA DE INTERVENCIÓN URBANÍSTICA**
Según lo establecido en los artículos 16-22 de la Normativa.

4. **ORDENANZA DE LOS ELEMENTOS AÑADIDOS A LA EDIFICACIÓN**
Según lo establecido en los artículos 23-26 de la Normativa.

PLAN ESPECIAL DE REHABILITACIÓN INTEGRADA DEL CASCO HISTÓRICO Y ARRABALES DE ARRASATE

IDENTIFICACIÓN	PÁGINAS	2-4
ERDIKO, 11	CÓDIGO	L3

5. ORDENANZA DE USOS

Criterios Generales	Según lo establecido en los artículos 37-44 de la Normativa.		
Criterios Específicos	PLANTA	USO PERMITIDO	USO TOLERADO
	Superficie libre de Parcela		
	P. Sótano/Semisótano		
	Planta Baja	Equip.Administrativo	
	Planta Tipo	Equip.Administrativo	Vivienda
	Bajo Cubierta	Equip.Administrativo	

6. CATALOGACIÓN DE ELEMENTOS

Elementos a Conservar	Composición y modulación de fachada. Losas y forjas de balcones. Galería de la planta cuarta.
Elementos a Eliminar	Composición, alineaciones, anchura y ejes de huecos de planta baja. Material de aplacado de planta baja.

7. CARCAVAS

Criterios Generales	Según el artículo 50 de la Normativa.	
Criterios Específicos	<input type="checkbox"/> No existe por la edificación superficie de cárcava ocupada por la edificación. <input checked="" type="checkbox"/> La superficie de cárcava ocupada por la edificación se señala en la documentación gráfica de la ficha cuya superficie asciende a:	P. Baja 29,70m ² P. Altas 48,40m ²

8. ORDENANZA GRÁFICA

	ACTUAL	FINAL
Superficie parcela	176,00 m ²	146,30 m ²
PB	176,00 m ²	146,30 m ²
P tipo	158,40 m ²	146,30 m ²
Perfil	PB+IV	PB+IV
Altura cornisa	13,90 m	13,90 m

Posibilidad de ajustar la cubierta para instalación de ascensor según perfil y alturas de cornisa establecidas en los artículos 14, 16 y 20

9. OBSERVACIONES

La superficie a liberar de cárcava en planta baja es de 29,70 y en plantas altas un total de 48,40m ² repartidas en cuatro plantas.
--

PLAN ESPECIAL DE REHABILITACION INTEGRADA DEL CASCO HISTORICO Y ARRABALES DE ARRASATE

IDENTIFICACIÓN	PÁGINAS	3-4
ERDIKO, 11	CÓDIGO	L3

8. ORDENANZA GRÁFICA

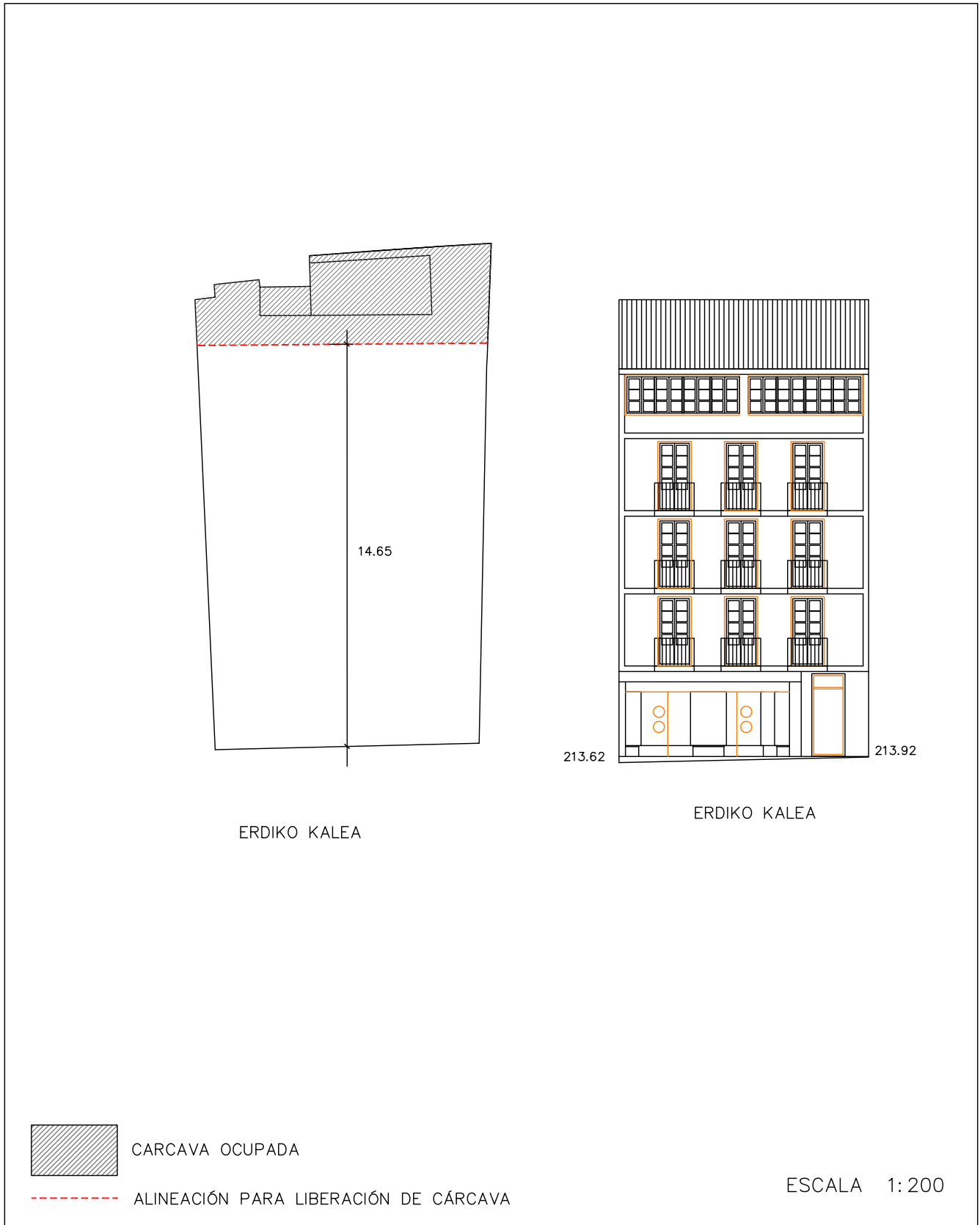

DICIEMBRE 2022

PLAN ESPECIAL DE REHABILITACION INTEGRADA
DEL CASCO HISTORICO Y ARRABALES DE ARRASATE

IDENTIFICACIÓN	PÁGINAS	4-4
ERDIKO, 11	CÓDIGO	L3

8. ORDENANZA GRÁFICA

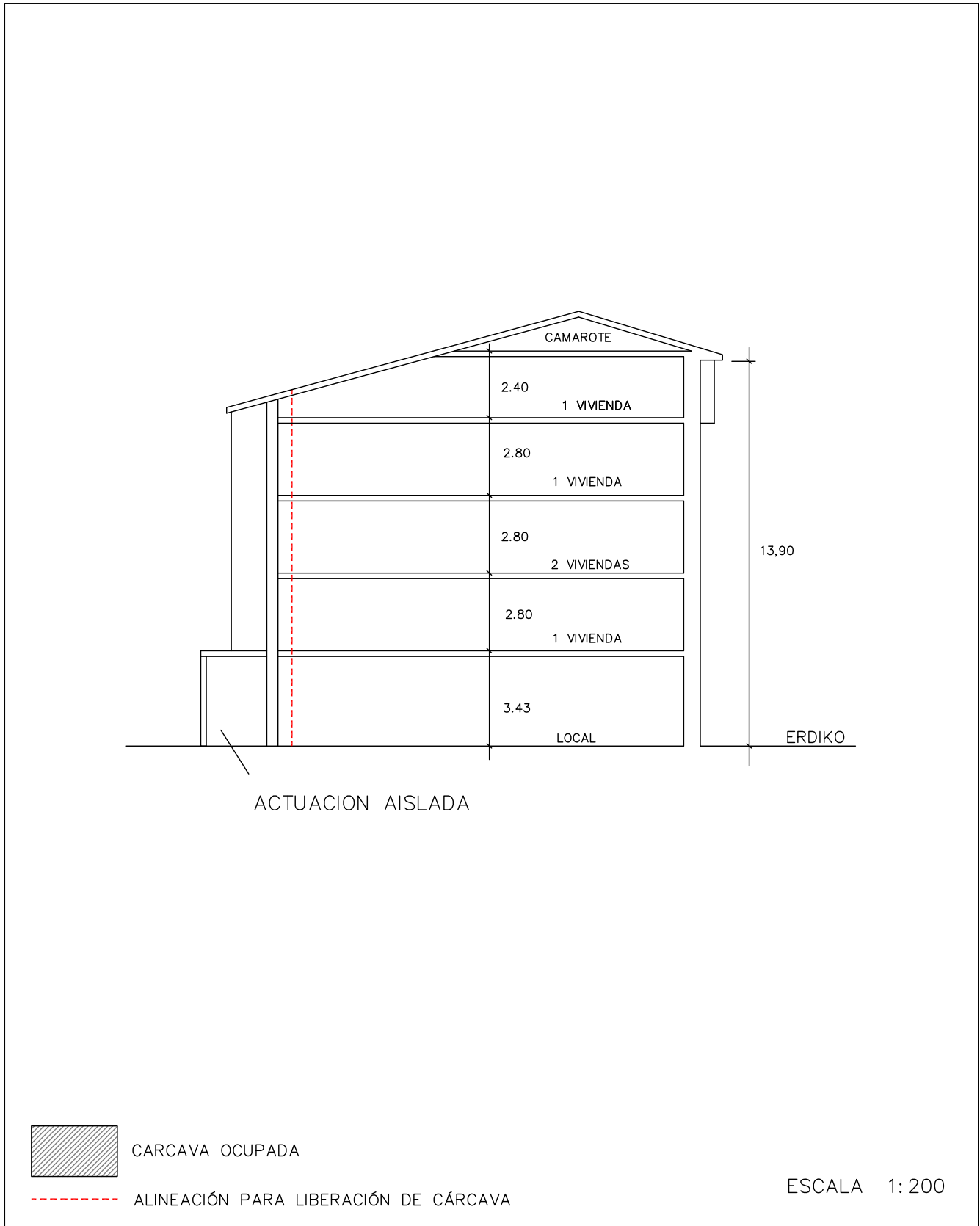

DICIEMBRE 2022

PLAN ESPECIAL DE REHABILITACIÓN INTEGRADA DEL CASCO HISTÓRICO Y ARRABALES DE ARRASATE

IDENTIFICACIÓN	PÁGINAS	1-4
ERDIKO,9	CÓDIGO	L4

NIVEL DE PROTECCIÓN	PB BÁSICA RESTO AMBIENTAL
---------------------	---------------------------

0. ESTADO ACTUAL. FOTOGRAFÍAS

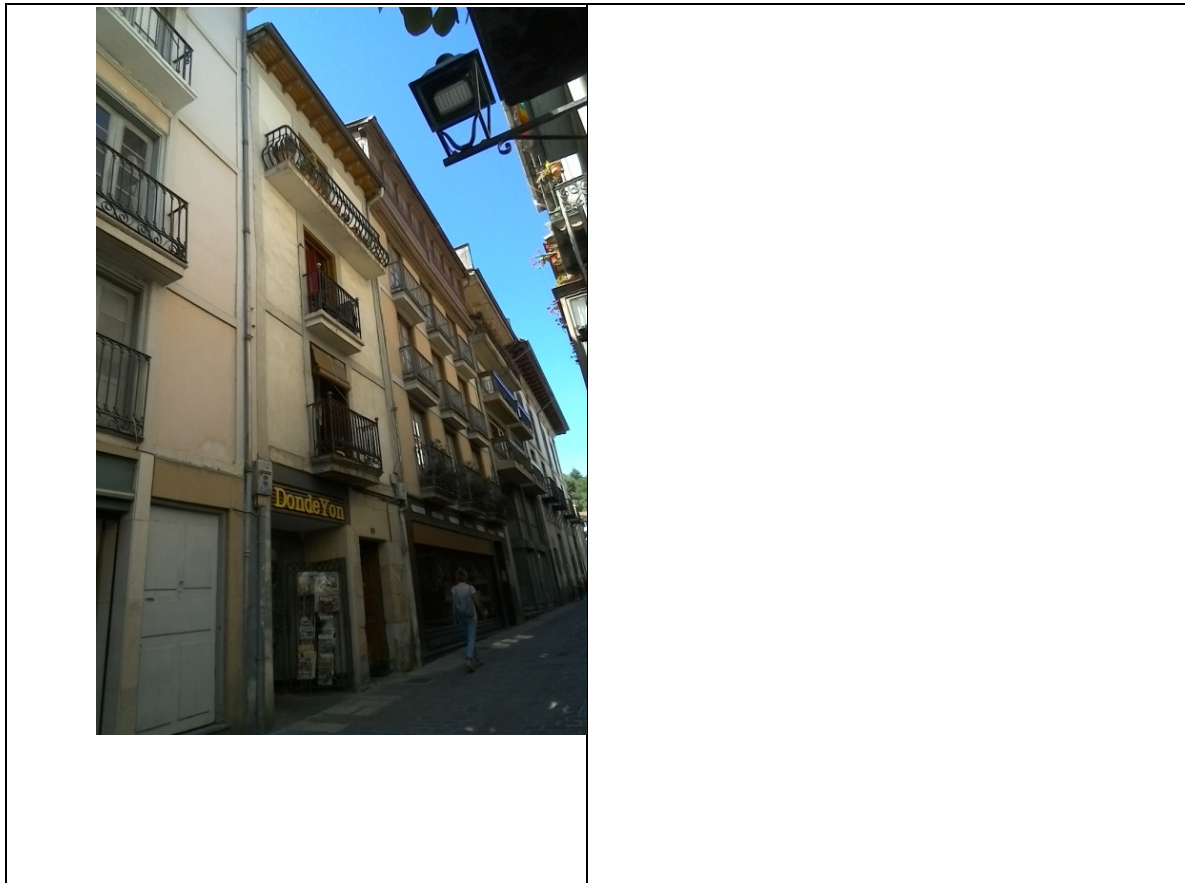

1. **ORDENANZA DE INTERVENCIÓN URBANÍSTICA**
Según lo establecido en el artículo 14 de la Normativa.

2. **ORDENANZA DE PARCELACIÓN**

Criterios Generales	Según artículo 15 de la Normativa.	
Criterios Específicos	<input type="checkbox"/> No se admite agrupación con las parcelas contiguas. <input checked="" type="checkbox"/> Se permite la agrupación de las parcelas. (Según lo recogido en el criterio 8 del documento de análisis). <input type="checkbox"/> En caso de derribo se requiere la subdivisión de la parcela.	L4 y L5

3. **ORDENANZA DE INTERVENCIÓN URBANÍSTICA**
Según lo establecido en los artículos 16-22 de la Normativa.

4. **ORDENANZA DE LOS ELEMENTOS AÑADIDOS A LA EDIFICACIÓN**
Según lo establecido en los artículos 23-26 de la Normativa.

PLAN ESPECIAL DE REHABILITACIÓN INTEGRADA DEL CASCO HISTÓRICO Y ARRABALES DE ARRASATE

IDENTIFICACIÓN	PÁGINAS	2-4
ERDIKO, 9	CÓDIGO	L4

5. ORDENANZA DE USOS

Criterios Generales	Según lo establecido en los artículos 37-44 de la Normativa.		
Criterios Específicos	PLANTA	USO PERMITIDO	USO TOLERADO
	Superficie libre de Parcela		
	P. Sótano/Semisótano		
	Planta Baja	Criterio General	
	Planta Tipo	Criterio General	
	Bajo Cubierta	Criterio General	

6. CATALOGACIÓN DE ELEMENTOS

Elementos a Conservar	Eje y composición de fachada, alero, losas de balcones, forja, imposta, recercados, sillerías en planta baja.
Elementos a Eliminar	Losa corrida del balcón de planta tercera.

7. CARCAVAS

Criterios Generales	Según el artículo 50 de la Normativa.	
Criterios Específicos	<input type="checkbox"/> No existe por la edificación superficie de cárcava ocupada por la edificación. <input checked="" type="checkbox"/> La superficie de cárcava ocupada por la edificación se señala en la documentación grafica de la ficha cuya superficie asciende a:	P.Baja 9,50m2 P. Altas 22,20m2

8. ORDENANZA GRÁFICA

	ACTUAL	FINAL
Superficie parcela	81,60 m ²	72,10 m ²
PB	81,60 m ²	72,10 m ²
P tipo	79,50 m ²	72,10 m ²
Perfil	PB+III	PB+III
Altura cornisa	11,70 m	11,70 m

Posibilidad de ajustar la cubierta para instalación de ascensor según perfil y alturas de cornisa establecidas en los artículos 14, 16 y 20

9. OBSERVACIONES

<p>La superficie a liberar de cárcava en planta baja es de 9,50m² y en plantas altas un total de 22,20m² repartidas en tres plantas. Se admite compartir con Erdiko, 7 (L5) el núcleo de comunicación vertical.</p>
--

PLAN ESPECIAL DE REHABILITACION INTEGRADA
DEL CASCO HISTORICO Y ARRABALES DE ARRASATE

IDENTIFICACIÓN	PÁGINAS	3-4
ERDIKO, 9	CÓDIGO	L4

8. ORDENANZA GRÁFICA

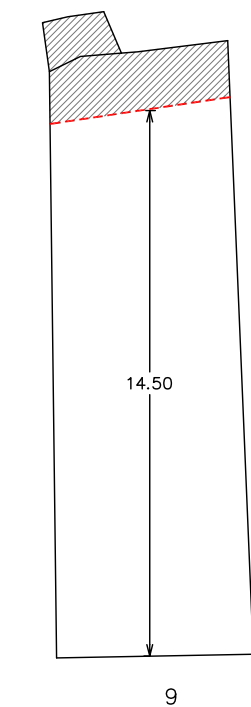

ERDIKO KALEA

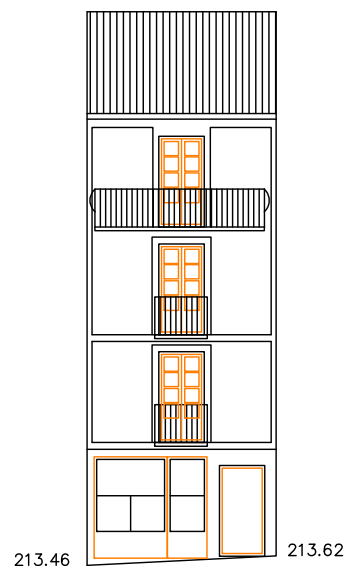

ERDIKO KALEA

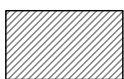

CARCAVA OCUPADA



ALINEACIÓN PARA LIBERACIÓN DE CÁRCAVA

ESCALA 1:200

PLAN ESPECIAL DE REHABILITACION INTEGRADA
DEL CASCO HISTORICO Y ARRABALES DE ARRASATE

IDENTIFICACIÓN	PÁGINAS	4-4
ERDIKO, 9	CÓDIGO	L4

8. ORDENANZA GRÁFICA

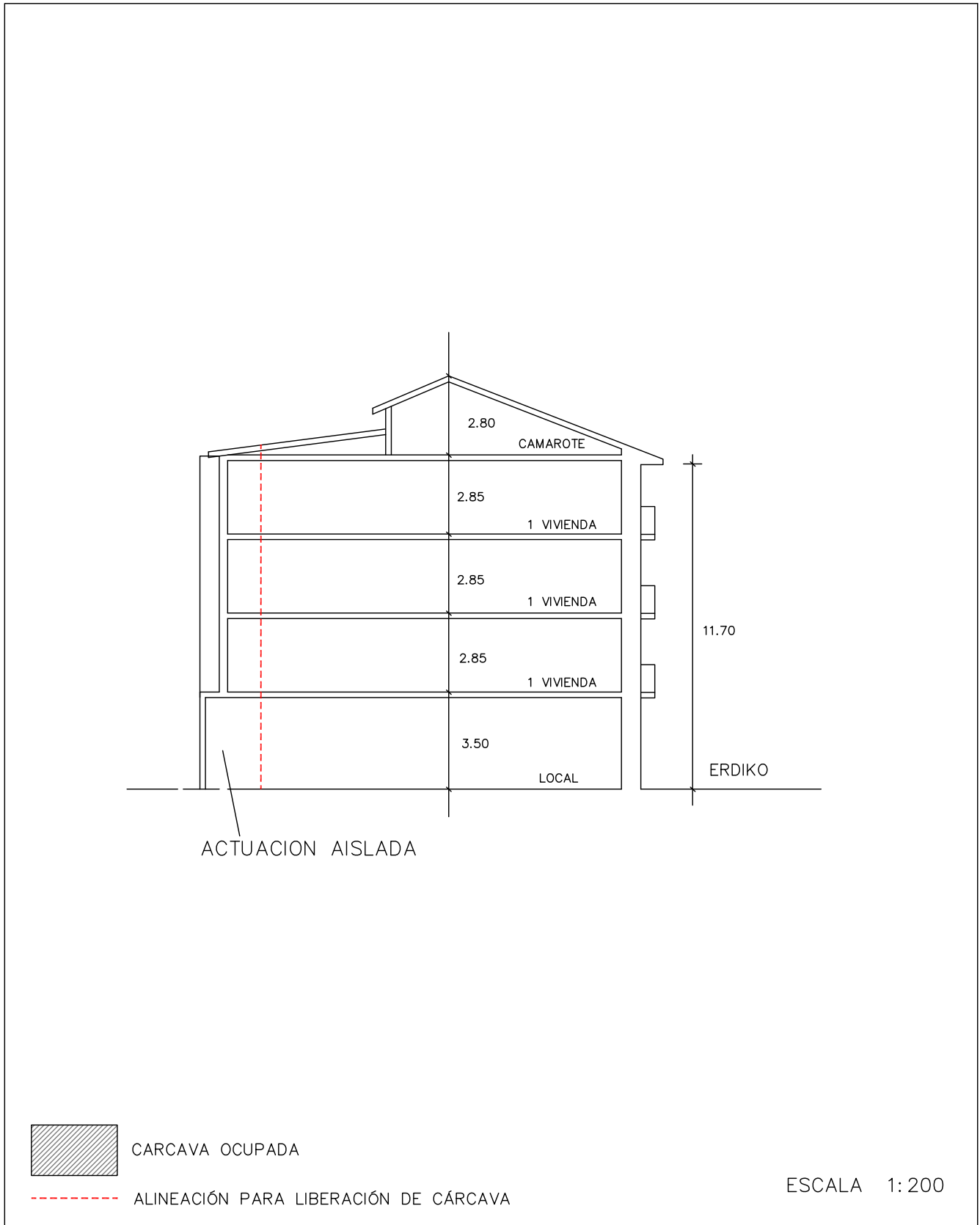

DICIEMBRE 2022

PLAN ESPECIAL DE REHABILITACIÓN INTEGRADA DEL CASCO HISTÓRICO Y ARRABALES DE ARRASATE

IDENTIFICACIÓN	PÁGINAS	1-4
ERDIKO,7	CÓDIGO	L5

NIVEL DE PROTECCIÓN	AMBIENTAL
---------------------	-----------

0. ESTADO ACTUAL. FOTOGRAFÍAS



1. **ORDENANZA DE INTERVENCIÓN URBANÍSTICA**
Según lo establecido en el artículo 14 de la Normativa.

2. ORDENANZA DE PARCELACIÓN

Criterios Generales	Según artículo 15 de la Normativa.	
Criterios Específicos	<input type="checkbox"/> No se admite agrupación con las parcelas contiguas. <input checked="" type="checkbox"/> Se permite la agrupación de las parcelas. (Según lo recogido en el criterio 8 del documento de análisis). <input type="checkbox"/> En caso de derribo se requiere la subdivisión de la parcela.	Con L4 ó L6

3. **ORDENANZA DE INTERVENCIÓN URBANÍSTICA**
Según lo establecido en los artículos 16-22 de la Normativa.

4. **ORDENANZA DE LOS ELEMENTOS AÑADIDOS A LA EDIFICACIÓN**
Según lo establecido en los artículos 23-26 de la Normativa.

PLAN ESPECIAL DE REHABILITACIÓN INTEGRADA DEL CASCO HISTÓRICO Y ARRABALES DE ARRASATE

IDENTIFICACIÓN	PÁGINAS	2-4
ERDIKO,7	CÓDIGO	L5

5. ORDENANZA DE USOS

Criterios Generales	Según lo establecido en los artículos 37-44 de la Normativa.		
Criterios Específicos	PLANTA	USO PERMITIDO	USO TOLERADO
	Superficie libre de Parcela		
	P. Sótano/Semisótano		
	Planta Baja	Criterio General	
	Planta Tipo	Criterio General	
	Bajo Cubierta	Criterio General	

6. CATALOGACIÓN DE ELEMENTOS

Elementos a Conservar	Eje y composición de fachada.
Elementos a Eliminar	

7. CARCAVAS

Criterios Generales	Según el artículo 50 de la Normativa.	
Criterios Específicos	<input type="checkbox"/> No existe por la edificación superficie de cárcava ocupada por la edificación. <input checked="" type="checkbox"/> La superficie de cárcava ocupada por la edificación se señala en la documentación gráfica de la ficha cuya superficie asciende a:	P. Baja 12,49m ² P. Altas 22,76m ²

8. ORDENANZA GRÁFICA

	ACTUAL	FINAL
Superficie parcela	77,72 m ²	65,23 m ²
PB	77,72 m ²	65,23 m ²
P tipo	70,92 m ²	65,23 m ²
Perfil	PB+IV	PB+III
Altura cornisa	13,40 m	13,40 m

Posibilidad de ajustar la cubierta para instalación de ascensor según perfil y alturas de cornisa establecidas en los artículos 14, 16 y 20

9. OBSERVACIONES

La superficie a liberar de cárcava en planta baja es de 12,49m² y en plantas altas un total de 22,76m² repartidas en cuatro plantas.
 Se admite compartir con Erdiko, 9(L4) el núcleo de comunicación vertical.

PLAN ESPECIAL DE REHABILITACION INTEGRADA
DEL CASCO HISTORICO Y ARRABALES DE ARRASATE

IDENTIFICACIÓN	PÁGINAS	3-4
ERDIKO, 7	CÓDIGO	L5

8. ORDENANZA GRÁFICA

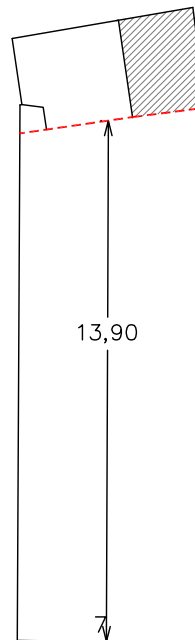

ERDIKO KALEA

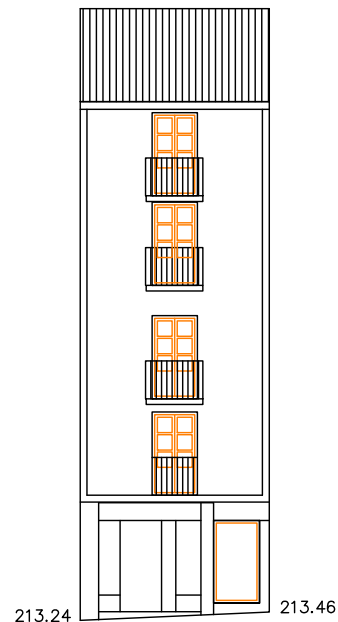

ERDIKO KALEA



CARCAVA OCUPADA



ALINEACIÓN PARA LIBERACIÓN DE CÁRCAVA

ESCALA 1:200

PLAN ESPECIAL DE REHABILITACION INTEGRADA
DEL CASCO HISTORICO Y ARRABALES DE ARRASATE

IDENTIFICACIÓN	PÁGINAS	4-4
ERDIKO, 7	CÓDIGO	L5

8. ORDENANZA GRÁFICA

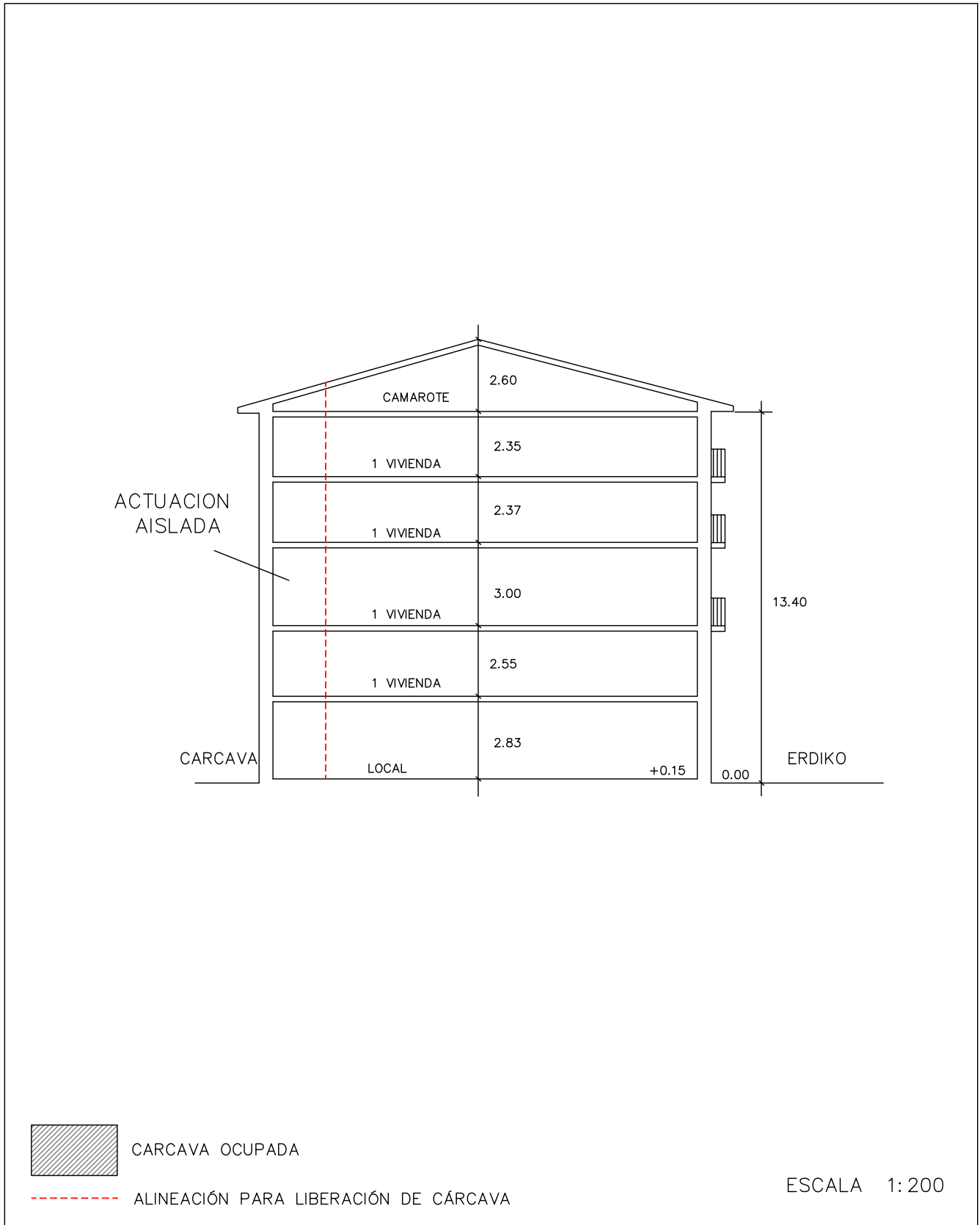

DICIEMBRE 2022

PLAN ESPECIAL DE REHABILITACIÓN INTEGRADA DEL CASCO HISTÓRICO Y ARRABALES DE ARRASATE

IDENTIFICACIÓN	PÁGINAS	1-4
ERDIKO, 5	CÓDIGO	L6

NIVEL DE PROTECCIÓN	AMBIENTAL
---------------------	-----------

0. ESTADO ACTUAL. FOTOGRAFÍAS



1. ORDENANZA DE INTERVENCIÓN URBANÍSTICA

Según lo establecido en el artículo 14 de la Normativa.

2. ORDENANZA DE PARCELACIÓN

Criterios Generales	Según artículo 15 de la Normativa.	
Criterios Específicos	<input type="checkbox"/> No se admite agrupación con las parcelas contiguas. <input checked="" type="checkbox"/> Se permite la agrupación de las parcelas. (Según lo recogido en el criterio 8 del documento de análisis). <input type="checkbox"/> En caso de derribo se requiere la subdivisión de la parcela.	L5 y L6

3. ORDENANZA DE INTERVENCIÓN URBANÍSTICA

Según lo establecido en los artículos 16-22 de la Normativa.

4. ORDENANZA DE LOS ELEMENTOS AÑADIDOS A LA EDIFICACIÓN

Según lo establecido en los artículos 23-26 de la Normativa.

PLAN ESPECIAL DE REHABILITACIÓN INTEGRADA DEL CASCO HISTÓRICO Y ARRABALES DE ARRASATE

IDENTIFICACIÓN	PÁGINAS	2-4
ERDIKO, 5	CÓDIGO	L6

5. ORDENANZA DE USOS

Criterios Generales	Según lo establecido en los artículos 37-44 de la Normativa.		
Criterios Específicos	PLANTA	USO PERMITIDO	USO TOLERADO
	Superficie libre de Parcela		
	P. Sótano/Semisótano		
	Planta Baja	Criterio General	
	Planta Tipo	Criterio General	
	Bajo Cubierta	Criterio General	

6. CATALOGACIÓN DE ELEMENTOS

Elementos a Conservar	Composición de fachada. Sillería de planta baja.
Elementos a Eliminar	Ejes y anchura de huecos de planta baja.

7. CARCAVAS

Criterios Generales	Según el artículo 50 de la Normativa.	
Criterios Específicos	<input type="checkbox"/> No existe por la edificación superficie de cárcava ocupada por la edificación. <input checked="" type="checkbox"/> La superficie de cárcava ocupada por la edificación se señala en la documentación grafica de la ficha cuya superficie asciende a:	P. Baja 7,39m ² P. Altas 16,38m ²

8. ORDENANZA GRÁFICA

	ACTUAL	FINAL
Superficie parcela	89,90 m ²	82,51 m ²
PB	89,90 m ²	82,51 m ²
P tipo	87,97 m ²	82,51 m ²
Perfil	PB+III+BC	PB+III
Altura cornisa	11,20 m	11,20 m

Posibilidad de ajustar la cubierta para instalación de ascensor según perfil y alturas de cornisa establecidas en los artículos 14, 16 y 20

9. OBSERVACIONES

La superficie a liberar de cárcava en planta baja es de 7,39m² y en plantas altas un total de 16,38m² repartidas en tres plantas.

PLAN ESPECIAL DE REHABILITACION INTEGRADA
DEL CASCO HISTORICO Y ARRABALES DE ARRASATE

IDENTIFICACIÓN	PÁGINAS	3-4
ERDIKO, 5	CÓDIGO	L6

8. ORDENANZA GRÁFICA

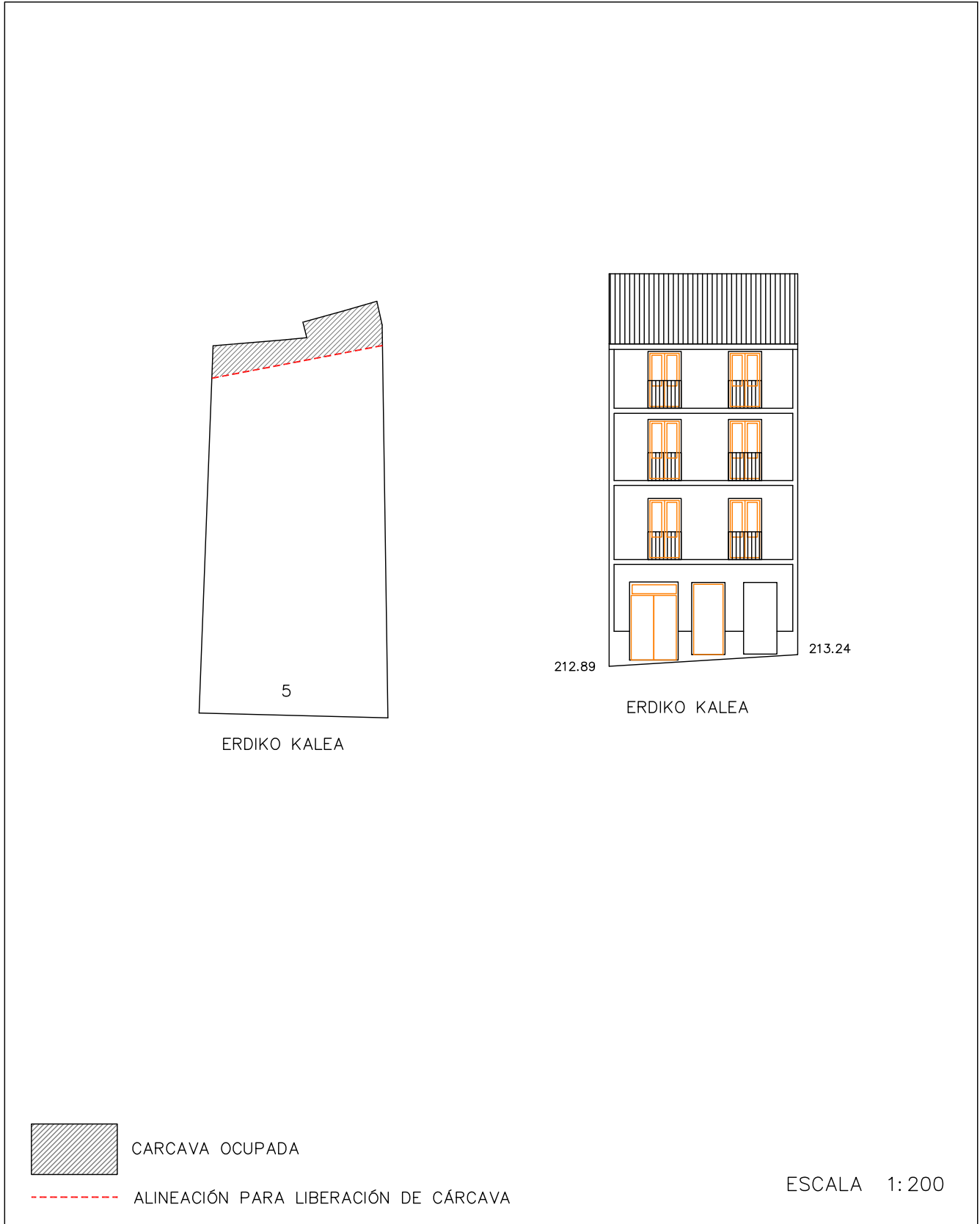

DICIEMBRE 2022

PLAN ESPECIAL DE REHABILITACION INTEGRADA
DEL CASCO HISTORICO Y ARRABALES DE ARRASATE

IDENTIFICACIÓN	PÁGINAS	4-4
ERDIKO, 5	CÓDIGO	L6

8. ORDENANZA GRÁFICA

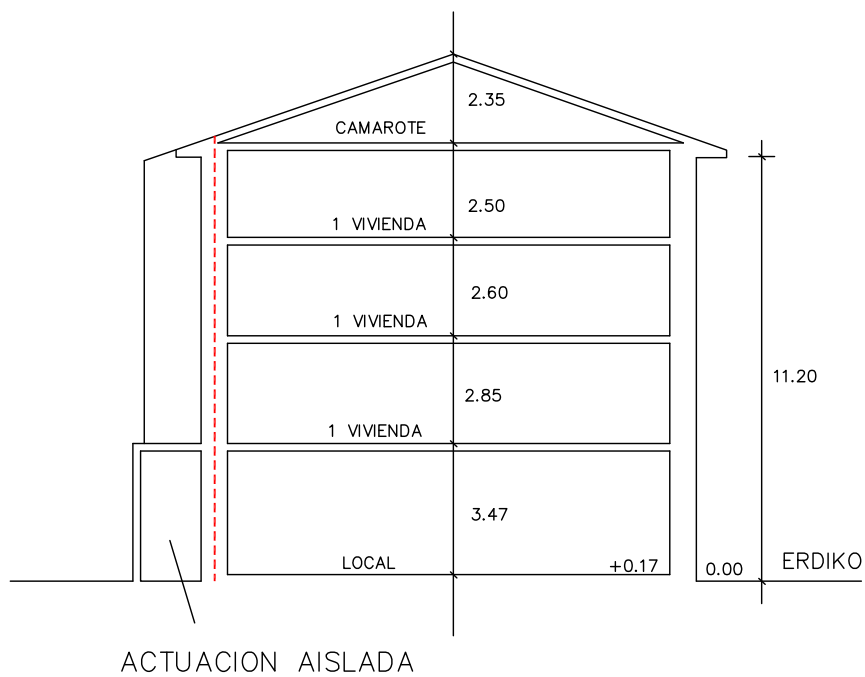

CARCAVA OCUPADA



ALINEACIÓN PARA LIBERACIÓN DE CÁRCAVA

ESCALA 1:200

DICIEMBRE 2022

PLAN ESPECIAL DE REHABILITACIÓN INTEGRADA DEL CASCO HISTÓRICO Y ARRABALES DE ARRASATE

IDENTIFICACIÓN	PÁGINAS	1-4
ITURRIOTZ, 2	CÓDIGO	L7

NIVEL DE PROTECCIÓN	EDIFICIO DISCORDANTE
---------------------	----------------------

0. ESTADO ACTUAL. FOTOGRAFÍAS



1. **ORDENANZA DE INTERVENCIÓN URBANÍSTICA**
Según lo establecido en el artículo 14 de la Normativa.

2. **ORDENANZA DE PARCELACIÓN**

Criterios Generales	Según artículo 15 de la Normativa.	
Criterios Específicos	<input checked="" type="checkbox"/> No se admite agrupación con las parcelas contiguas. <input type="checkbox"/> Se permite la agrupación de las parcelas. (Según lo recogido en el criterio 8 del documento de análisis). <input type="checkbox"/> En caso de derribo se requiere la subdivisión de la parcela.	

3. **ORDENANZA DE INTERVENCIÓN URBANÍSTICA**
Según lo establecido en los artículos 16-22 de la Normativa.

4. **ORDENANZA DE LOS ELEMENTOS AÑADIDOS A LA EDIFICACIÓN**
Según lo establecido en los artículos 23-26 de la Normativa.

PLAN ESPECIAL DE REHABILITACIÓN INTEGRADA DEL CASCO HISTÓRICO Y ARRABALES DE ARRASATE

IDENTIFICACIÓN	PÁGINAS	2-4
ITURRIOTZ, 2	CÓDIGO	L7

5. ORDENANZA DE USOS

Criterios Generales	Según lo establecido en los artículos 37-44 de la Normativa.		
Criterios Específicos	PLANTA	USO PERMITIDO	USO TOLERADO
	Superficie libre de Parcela		
	P. Sótano/Semisótano		
	Planta Baja	Criterio General	
	Planta Tipo	Criterio General	P.1ª Sociedad recreativa
	Bajo Cubierta	Criterio General	

6. CATALOGACIÓN DE ELEMENTOS

Elementos a Conservar	Escudo.
Elementos a Eliminar	Cuerpos en vuelo ciegos en fachada. Losa y antepecho de balcones. Adecuación de huecos en planta baja.

7. CARCAVAS

Criterios Generales	Según el artículo 50 de la Normativa.	
Criterios Específicos	<input checked="" type="checkbox"/> No existe por la edificación superficie de cárcava ocupada por la edificación. <input checked="" type="checkbox"/> La superficie de cárcava ocupada por la edificación se señala en la documentación grafica de la ficha cuya superficie asciende a:	

8. ORDENANZA GRÁFICA

	ACTUAL	FINAL
Superficie parcela	97,00 m2	97,00 m2
PB	97,00 m2	97,00 m2
P tipo	97,00 m2	97,00 m2
Perfil	PB+IV	PB+III
Altura cornisa	14,75 m	12,40 m

Posibilidad de ajustar la cubierta para instalación de ascensor según perfil y alturas de cornisa establecidas en los artículos 14, 16 y 20

9. OBSERVACIONES

--

PLAN ESPECIAL DE REHABILITACION INTEGRADA
DEL CASCO HISTORICO Y ARRABALES DE ARRASATE

IDENTIFICACIÓN	PÁGINAS	3-4
ITURRIOTZ, 2	CÓDIGO	L7

8. ORDENANZA GRÁFICA



DICIEMBRE 2022

PLAN ESPECIAL DE REHABILITACION INTEGRADA
DEL CASCO HISTORICO Y ARRABALES DE ARRASATE

IDENTIFICACIÓN	PÁGINAS	4-4
ITURRIOTZ, 2	CÓDIGO	L7

8. ORDENANZA GRÁFICA

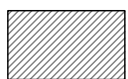
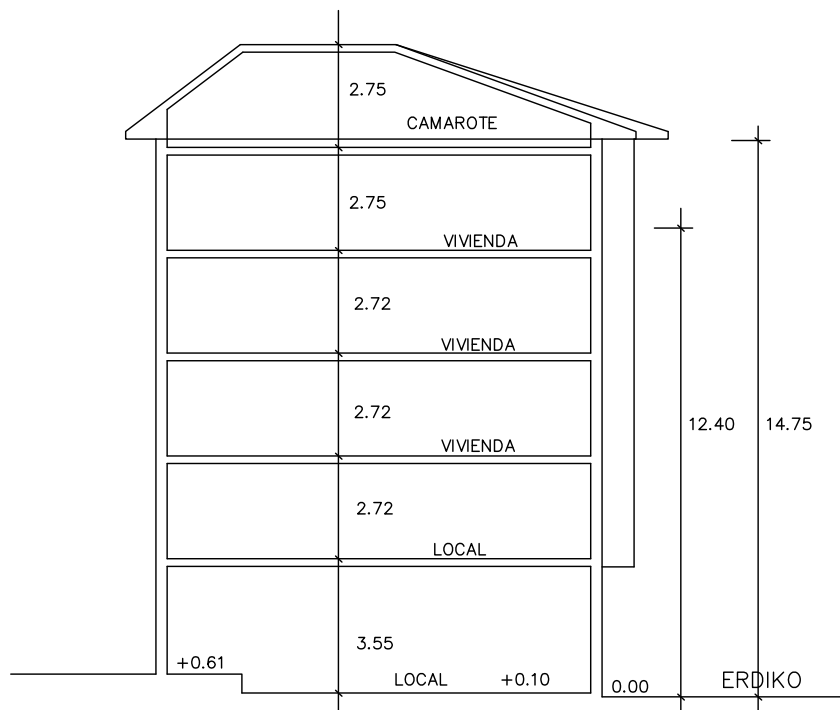

CARCAVA OCUPADA



ALINEACIÓN PARA LIBERACIÓN DE CÁRCAVA

ESCALA 1:200

DICIEMBRE 2022

PLAN ESPECIAL DE REHABILITACIÓN INTEGRADA DEL CASCO HISTÓRICO Y ARRABALES DE ARRASATE

IDENTIFICACIÓN	PÁGINAS	1-5
ITURRIOTZ, 4 ERDIKO,3	CÓDIGO	L8

NIVEL DE PROTECCIÓN	EDIFICIO DISCORDANTE
---------------------	----------------------

0. ESTADO ACTUAL. FOTOGRAFÍAS



1. **ORDENANZA DE INTERVENCIÓN URBANÍSTICA**
Según lo establecido en el artículo 14 de la Normativa.

2. **ORDENANZA DE PARCELACIÓN**

Criterios Generales	Según artículo 15 de la Normativa.	
Criterios Específicos	<input type="checkbox"/> No se admite agrupación con las parcelas contiguas. <input type="checkbox"/> Se permite la agrupación de las parcelas. (Según lo recogido en el criterio 8 del documento de análisis). <input checked="" type="checkbox"/> En caso de derribo se requiere la subdivisión de la parcela.	2 parcelas

3. **ORDENANZA DE INTERVENCIÓN URBANÍSTICA**
Según lo establecido en los artículos 16-22 de la Normativa.

4. **ORDENANZA DE LOS ELEMENTOS AÑADIDOS A LA EDIFICACIÓN**
Según lo establecido en los artículos 23-26 de la Normativa.

PLAN ESPECIAL DE REHABILITACIÓN INTEGRADA DEL CASCO HISTÓRICO Y ARRABALES DE ARRASATE

IDENTIFICACIÓN	PÁGINAS	2-5
ITURRIOTZ, 4 ERDIKO,3	CÓDIGO	L8

5. ORDENANZA DE USOS

Criterios Generales	Según lo establecido en los artículos 37-44 de la Normativa.		
Criterios Específicos	PLANTA	USO PERMITIDO	USO TOLERADO
	Superficie libre de Parcela		
	P. Sótano/Semisótano		
	Planta Baja	Criterio General	
	Planta Tipo	Criterio General	P1ª Sociedad recreativa
	Bajo Cubierta	Criterio General	Vivienda

6. CATALOGACIÓN DE ELEMENTOS

Elementos a Conservar	
Elementos a Eliminar	Adecuación de ejes y anchuras en huecos de planta baja. Material de fachada en planta baja.

7. CARCAVAS

Criterios Generales	Según el artículo 50 de la Normativa.	
Criterios Específicos	<input type="checkbox"/> No existe por la edificación superficie de cárcava ocupada por la edificación. <input checked="" type="checkbox"/> La superficie de cárcava ocupada por la edificación se señala en la documentación grafica de la ficha cuya superficie asciende a:	P. baja 15,50m ²

8. ORDENANZA GRÁFICA

	ACTUAL	FINAL
Superficie parcela	97,92 m ² + 99,33m ²	97,92 m ² + 83,33m ²
PB	97,92 m ² + 99,33m ²	97,92 m ² + 83,33m ²
P tipo	97,92 m ² + 99,33m ²	97,92 m ² + 83,33m ²
Perfil	PB+III+BC / PB+III+BC	PB+III / PB+III
Altura cornisa	12,00 m / 12,75m	12,40 m / 12,40m

Posibilidad de ajustar la cubierta para instalación de ascensor según perfil y alturas de cornisa establecidas en los artículos 14, 16 y 20

9. OBSERVACIONES

En caso de sustitución se deberá liberar la cárcava con una superficie de 15,50 m² por cada planta.(PB+III+BC).

PLAN ESPECIAL DE REHABILITACION INTEGRADA
DEL CASCO HISTORICO Y ARRABALES DE ARRASATE

IDENTIFICACIÓN	PÁGINAS	3-5
ITURRIOTZ, 4 – ERDIKO, 3	CÓDIGO	L8

8. ORDENANZA GRÁFICA

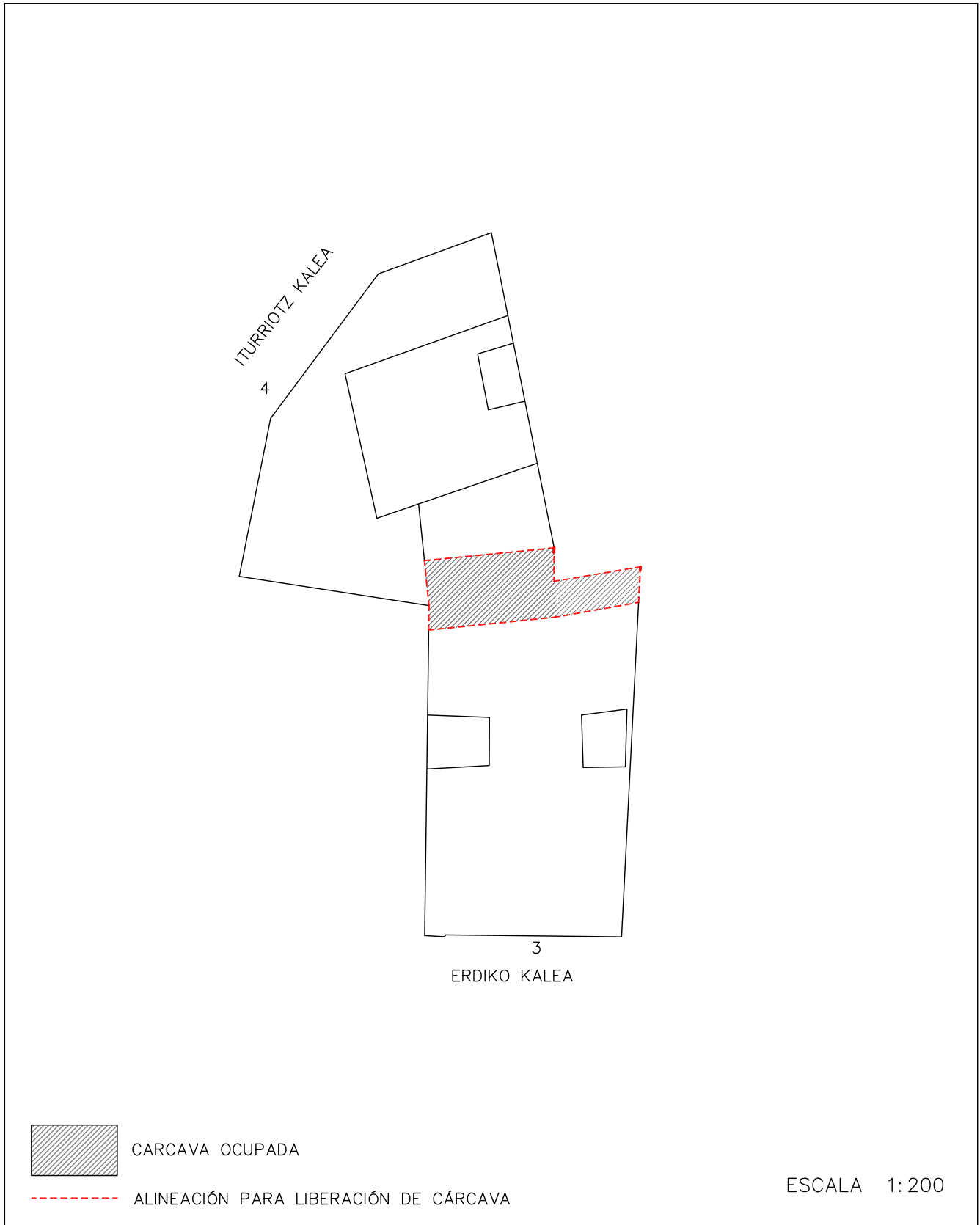

DICIEMBRE 2022

PLAN ESPECIAL DE REHABILITACION INTEGRADA
DEL CASCO HISTORICO Y ARRABALES DE ARRASATE

IDENTIFICACIÓN	PÁGINAS	4-5
ITURRIOTZ, 4 – ERDIKO, 3	CÓDIGO	L8

8. ORDENANZA GRÁFICA



DICIEMBRE 2022

PLAN ESPECIAL DE REHABILITACION INTEGRADA
DEL CASCO HISTORICO Y ARRABALES DE ARRASATE

IDENTIFICACIÓN	PÁGINAS	5-5
ITURRIOTZ, 4 – ERDIKO, 3	CÓDIGO	L8

8. ORDENANZA GRÁFICA

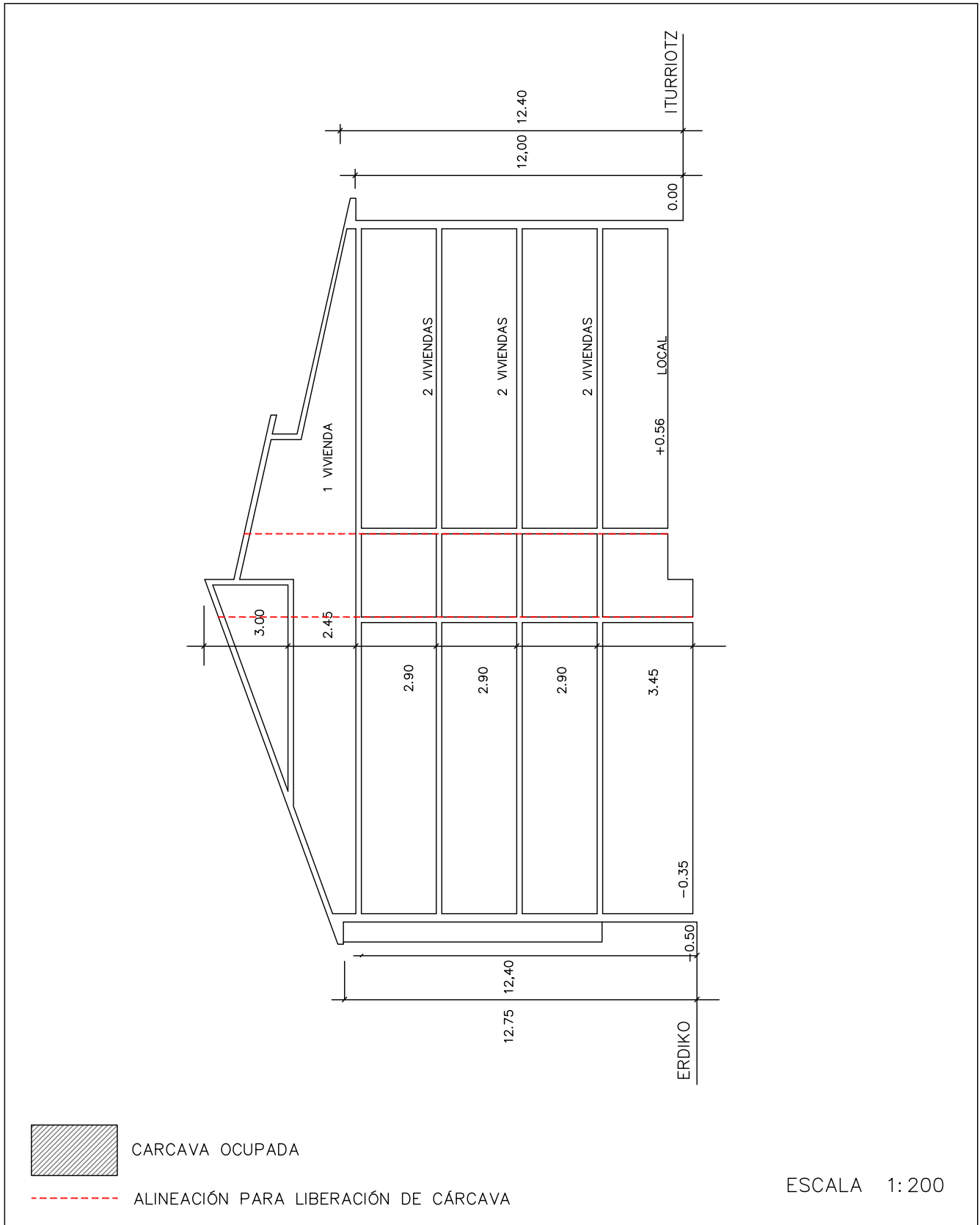

DICIEMBRE 2022

PLAN ESPECIAL DE REHABILITACIÓN INTEGRADA DEL CASCO HISTÓRICO Y ARRABALES DE ARRASATE

IDENTIFICACIÓN	PÁGINAS	1-4
ITURRIOTZ,6	CÓDIGO	L9

NIVEL DE PROTECCIÓN	AMBIENTAL
---------------------	-----------

0. ESTADO ACTUAL. FOTOGRAFÍAS

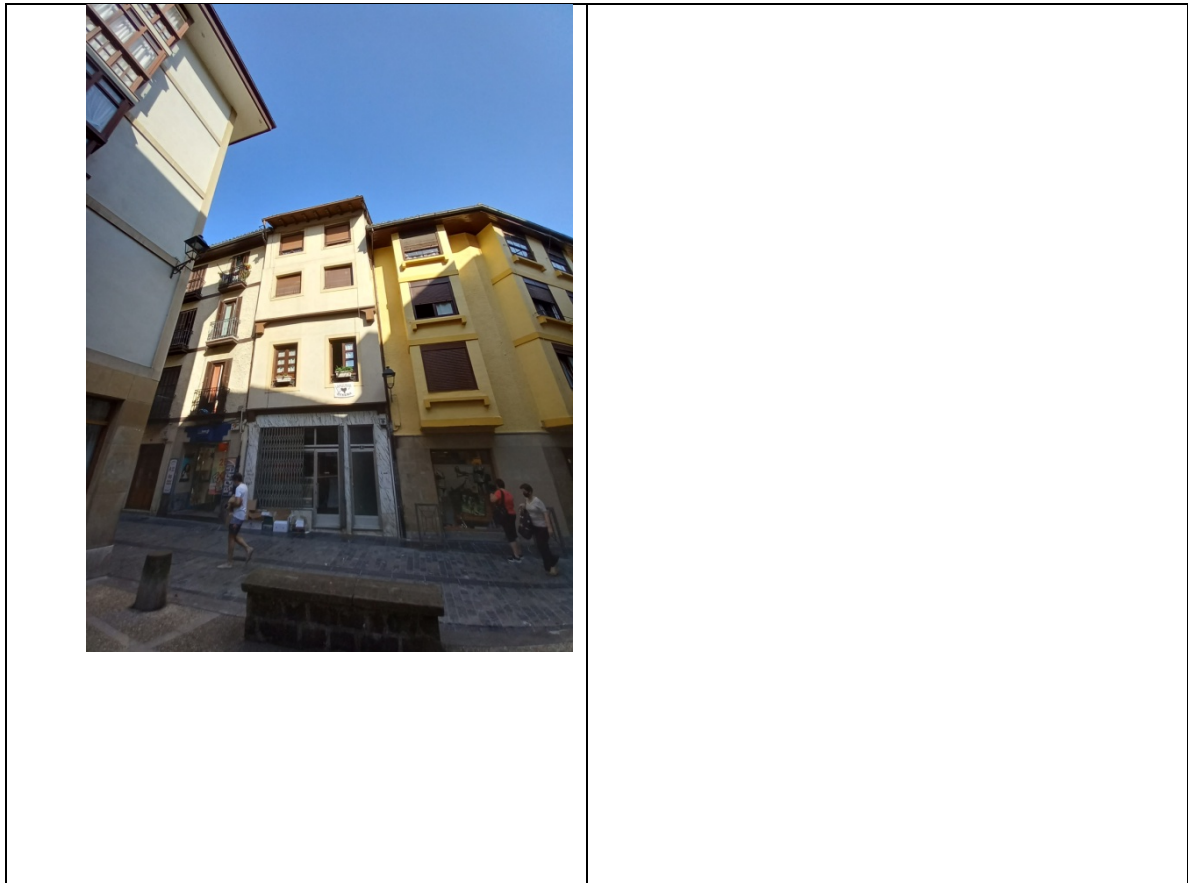

1. **ORDENANZA DE INTERVENCIÓN URBANÍSTICA**
Según lo establecido en el artículo 14 de la Normativa.

2. **ORDENANZA DE PARCELACIÓN**

Criterios Generales	Según artículo 15 de la Normativa.	
Criterios Específicos	<input checked="" type="checkbox"/> No se admite agrupación con las parcelas contiguas. <input type="checkbox"/> Se permite la agrupación de las parcelas. (Según lo recogido en el criterio 8 del documento de análisis). <input type="checkbox"/> En caso de derribo se requiere la subdivisión de la parcela.	

3. **ORDENANZA DE INTERVENCIÓN URBANÍSTICA**
Según lo establecido en los artículos 16-22 de la Normativa.

4. **ORDENANZA DE LOS ELEMENTOS AÑADIDOS A LA EDIFICACIÓN**
Según lo establecido en los artículos 23-26 de la Normativa.

PLAN ESPECIAL DE REHABILITACIÓN INTEGRADA DEL CASCO HISTÓRICO Y ARRABALES DE ARRASATE

IDENTIFICACIÓN	PÁGINAS	2-4
ITURRIOTZ,6	CÓDIGO	L9

5. ORDENANZA DE USOS

Criterios Generales	Según lo establecido en los artículos 37-44 de la Normativa.		
Criterios Específicos	PLANTA	USO PERMITIDO	USO TOLERADO
	Superficie libre de Parcela		
	P. Sótano/Semisótano		
	Planta Baja	Criterio General	
	Planta Tipo	Criterio General	
	Bajo Cubierta	Criterio General	

6. CATALOGACIÓN DE ELEMENTOS

Elementos a Conservar	El conjunto del edificio.
Elementos a Eliminar	Adecuar hueco de planta baja.

7. CARCAVAS

Criterios Generales	Según el artículo 50 de la Normativa.	
Criterios Específicos	<input type="checkbox"/> No existe por la edificación superficie de cárcava ocupada por la edificación. <input checked="" type="checkbox"/> La superficie de cárcava ocupada por la edificación se señala en la documentación grafica de la ficha cuya superficie asciende a:	5,50m ²

8. ORDENANZA GRÁFICA

	ACTUAL	FINAL
Superficie parcela	67,65 m ²	62,15 m ²
PB	67,65 m ²	62,15 m ²
P tipo	67,65 m ²	62,15 m ²
Perfil	PB+III	PB+III
Altura cornisa	11,20 m	11,20 m

Posibilidad de ajustar la cubierta para instalación de ascensor según perfil y alturas de cornisa establecidas en los artículos 14, 16 y 20

9. OBSERVACIONES

La superficie de cárcava a obtener es 5,50m ² en planta baja.
--

PLAN ESPECIAL DE REHABILITACION INTEGRADA
DEL CASCO HISTORICO Y ARRABALES DE ARRASATE

IDENTIFICACIÓN	PÁGINAS	3-4
ITURRIOTZ, 6	CÓDIGO	L9

8. ORDENANZA GRÁFICA

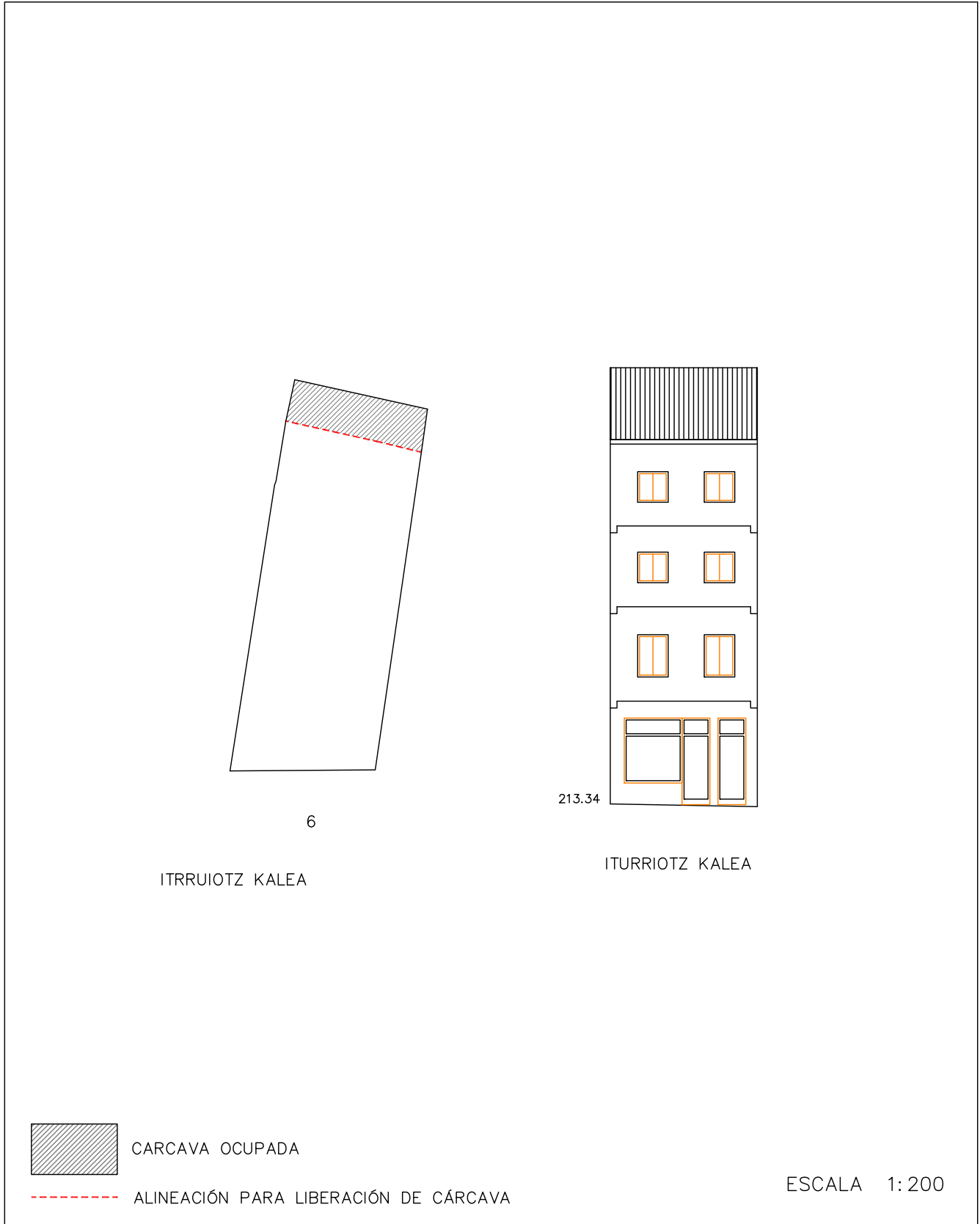

DICIEMBRE 2022

PLAN ESPECIAL DE REHABILITACION INTEGRADA
DEL CASCO HISTORICO Y ARRABALES DE ARRASATE

IDENTIFICACIÓN	PÁGINAS	4-4
ITURRIOTZ, 6	CÓDIGO	L9

8. ORDENANZA GRÁFICA

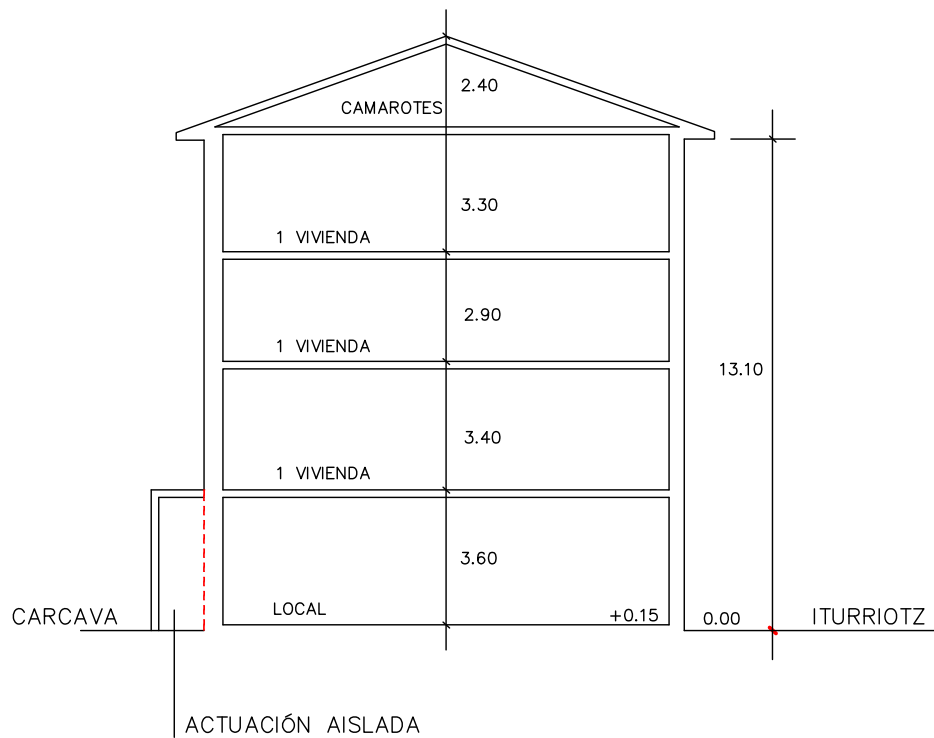

CARCAVA OCUPADA



ALINEACIÓN PARA LIBERACIÓN DE CÁRCAVA

ESCALA 1:200

DICIEMBRE 2022

PLAN ESPECIAL DE REHABILITACIÓN INTEGRADA DEL CASCO HISTÓRICO Y ARRABALES DE ARRASATE

IDENTIFICACIÓN	PÁGINAS	1-4
ITURRIOTZ, 8	CÓDIGO	L10

NIVEL DE PROTECCIÓN	BÁSICA
---------------------	--------

0. ESTADO ACTUAL. FOTOGRAFÍAS



1. **ORDENANZA DE INTERVENCIÓN URBANÍSTICA**
Según lo establecido en el artículo 14 de la Normativa.

2. **ORDENANZA DE PARCELACIÓN**

Criterios Generales	Según artículo 15 de la Normativa.	
Criterios Específicos	<input checked="" type="checkbox"/> No se admite agrupación con las parcelas contiguas. <input type="checkbox"/> Se permite la agrupación de las parcelas. (Según lo recogido en el criterio 8 del documento de análisis). <input type="checkbox"/> En caso de derribo se requiere la subdivisión de la parcela.	

3. **ORDENANZA DE INTERVENCIÓN URBANÍSTICA**
Según lo establecido en los artículos 16-22 de la Normativa.

4. **ORDENANZA DE LOS ELEMENTOS AÑADIDOS A LA EDIFICACIÓN**
Según lo establecido en los artículos 23-26 de la Normativa.

PLAN ESPECIAL DE REHABILITACIÓN INTEGRADA DEL CASCO HISTÓRICO Y ARRABALES DE ARRASATE

IDENTIFICACIÓN	PÁGINAS	2-4
ITURRIOTZ, 8	CÓDIGO	L10

5. ORDENANZA DE USOS

Criterios Generales	Según lo establecido en los artículos 37-44 de la Normativa.		
Criterios Específicos	PLANTA	USO PERMITIDO	USO TOLERADO
	Superficie libre de Parcela		
	P. Sótano/Semisótano		
	Planta Baja	Criterio General	
	Planta Tipo	Criterio General	
	Bajo Cubierta	Criterio General	

6. CATALOGACIÓN DE ELEMENTOS

Elementos a Conservar	Composición y modulación de fachada.
Elementos a Eliminar	Adecuar hueco de planta baja.

7. CARCAVAS

Criterios Generales	Según el artículo 50 de la Normativa.	
Criterios Específicos	<input checked="" type="checkbox"/> No existe por la edificación superficie de cárcava ocupada por la edificación. <input type="checkbox"/> La superficie de cárcava ocupada por la edificación se señala en la documentación gráfica de la ficha cuya superficie asciende a:	

8. ORDENANZA GRÁFICA

	ACTUAL	FINAL
Superficie parcela	118,79 m ²	118,79 m ²
PB	118,79 m ²	118,79 m ²
P tipo	112,29 m ²	112,29 m ²
Perfil	PB+III	PB+III
Altura cornisa	12,80 m	12,80 m

9. OBSERVACIONES

En caso de recuperación se admite ampliarla la planta hasta la alineación definida en la ordenanza gráfica.

PLAN ESPECIAL DE REHABILITACION INTEGRADA
DEL CASCO HISTORICO Y ARRABALES DE ARRASATE

IDENTIFICACIÓN	PÁGINAS	3-4
ITURRIOTZ, 8	CÓDIGO	L10

8. ORDENANZA GRÁFICA

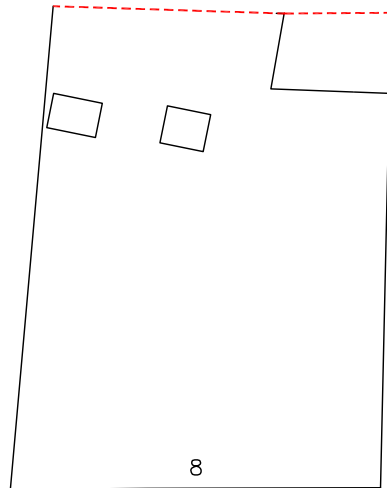

ITURRIOTZ KALEA



ITURRIOTZ KALEA



CARCAVA OCUPADA



ALINEACIÓN PARA LIBERACIÓN DE CÁRCAVA

ESCALA 1:200

DICIEMBRE 2022

PLAN ESPECIAL DE REHABILITACION INTEGRADA
DEL CASCO HISTORICO Y ARRABALES DE ARRASATE

IDENTIFICACIÓN	PÁGINAS	4-4
ITURRIOTZ, 8	CÓDIGO	L10

8. ORDENANZA GRÁFICA

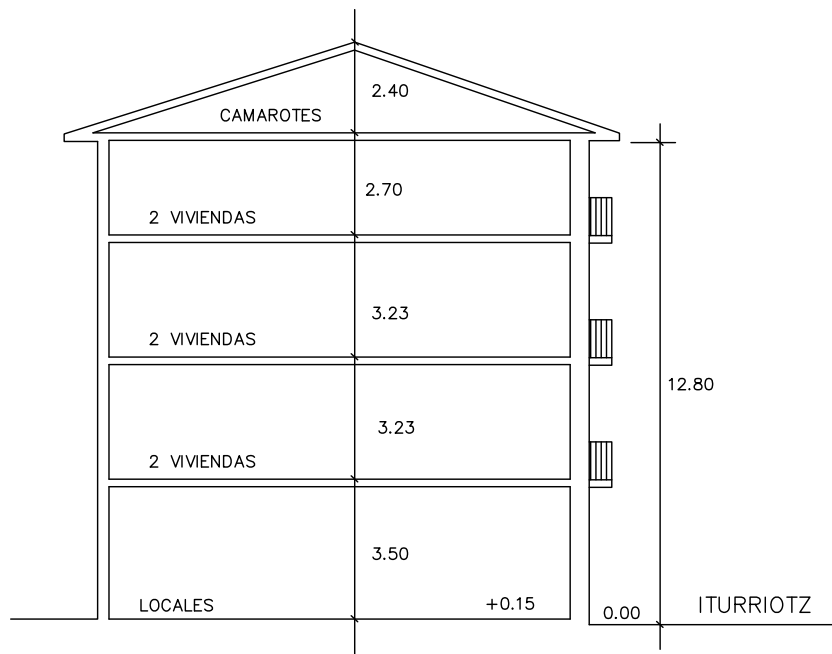

CARCAVA OCUPADA



ALINEACIÓN PARA LIBERACIÓN DE CÁRCAVA

ESCALA 1:200

DICIEMBRE 2022

PLAN ESPECIAL DE REHABILITACIÓN INTEGRADA DEL CASCO HISTÓRICO Y ARRABALES DE ARRASATE

IDENTIFICACIÓN	PÁGINAS	1-4
ITURRIOTZ,10	CÓDIGO	L11

NIVEL DE PROTECCIÓN	BÁSICA
---------------------	--------

0. ESTADO ACTUAL. FOTOGRAFÍAS



1. **ORDENANZA DE INTERVENCIÓN URBANÍSTICA**
Según lo establecido en el artículo 14 de la Normativa.

2. **ORDENANZA DE PARCELACIÓN**

Criterios Generales	Según artículo 15 de la Normativa.	
Criterios Específicos	<input checked="" type="checkbox"/> No se admite agrupación con las parcelas contiguas. <input type="checkbox"/> Se permite la agrupación de las parcelas. (Según lo recogido en el criterio 8 del documento de análisis). <input type="checkbox"/> En caso de derribo se requiere la subdivisión de la parcela.	

3. **ORDENANZA DE INTERVENCIÓN URBANÍSTICA**
Según lo establecido en los artículos 16-22 de la Normativa.

4. **ORDENANZA DE LOS ELEMENTOS AÑADIDOS A LA EDIFICACIÓN**
Según lo establecido en los artículos 23-26 de la Normativa.

PLAN ESPECIAL DE REHABILITACIÓN INTEGRADA DEL CASCO HISTÓRICO Y ARRABALES DE ARRASATE

IDENTIFICACIÓN	PÁGINAS	2-4
ITURRIOTZ, 10	CÓDIGO	L11

5. ORDENANZA DE USOS

Criterios Generales	Según lo establecido en los artículos 37-44 de la Normativa.		
Criterios Específicos	PLANTA	USO PERMITIDO	USO TOLERADO
	Superficie libre de Parcela		
	P. Sótano/Semisótano		
	Planta Baja	Criterio General	
	Planta Tipo	Criterio General	
	Bajo Cubierta	Criterio General	

6. CATALOGACIÓN DE ELEMENTOS

Elementos a Conservar	Composición de las fachada, alero. Mantenimiento de sillería de planta baja.
Elementos a Eliminar	Material de aplacado de planta baja.

7. CARCAVAS

Criterios Generales	Según el artículo 50 de la Normativa.	
Criterios Específicos	<input checked="" type="checkbox"/> No existe por la edificación superficie de cárcava ocupada por la edificación. <input type="checkbox"/> La superficie de cárcava ocupada por la edificación se señala en la documentación grafica de la ficha cuya superficie asciende a:	

8. ORDENANZA GRÁFICA

	ACTUAL	FINAL
Superficie parcela	64,70 m ²	64,70 m ²
PB	64,70 m ²	64,70 m ²
P tipo	64,70 m ²	64,70 m ²
Perfil	PB+III	PB+III
Altura cornisa	12,10 m	12,10 m

9. OBSERVACIONES

--

PLAN ESPECIAL DE REHABILITACION INTEGRADA
DEL CASCO HISTORICO Y ARRABALES DE ARRASATE

IDENTIFICACIÓN	PÁGINAS	3-4
ITURRIOTZ, 10	CÓDIGO	L11

8. ORDENANZA GRÁFICA

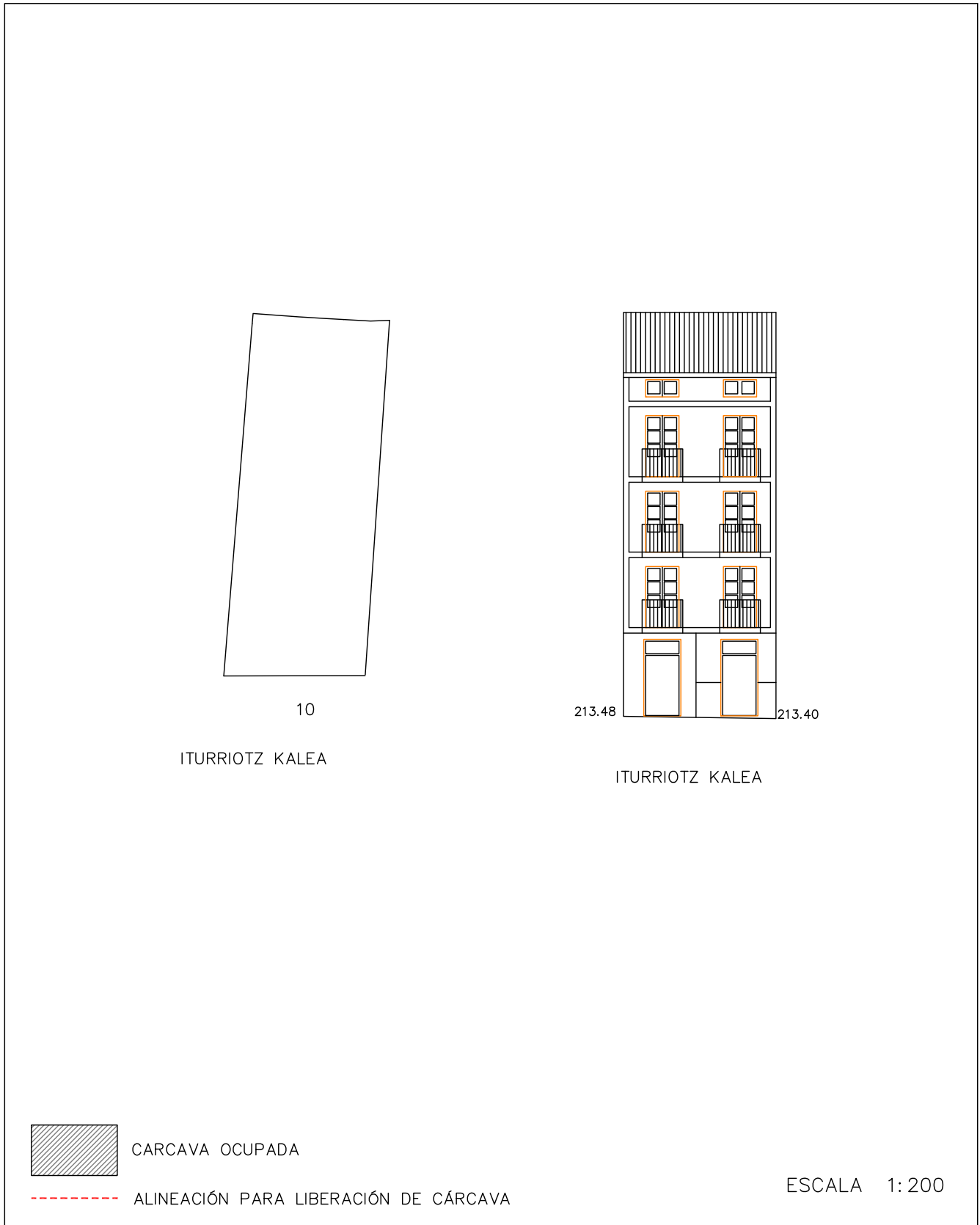

DICIEMBRE 2022

PLAN ESPECIAL DE REHABILITACION INTEGRADA
DEL CASCO HISTORICO Y ARRABALES DE ARRASATE

IDENTIFICACIÓN	PÁGINAS	4-4
ITURRIOTZ, 10	CÓDIGO	L11

8. ORDENANZA GRÁFICA

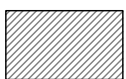
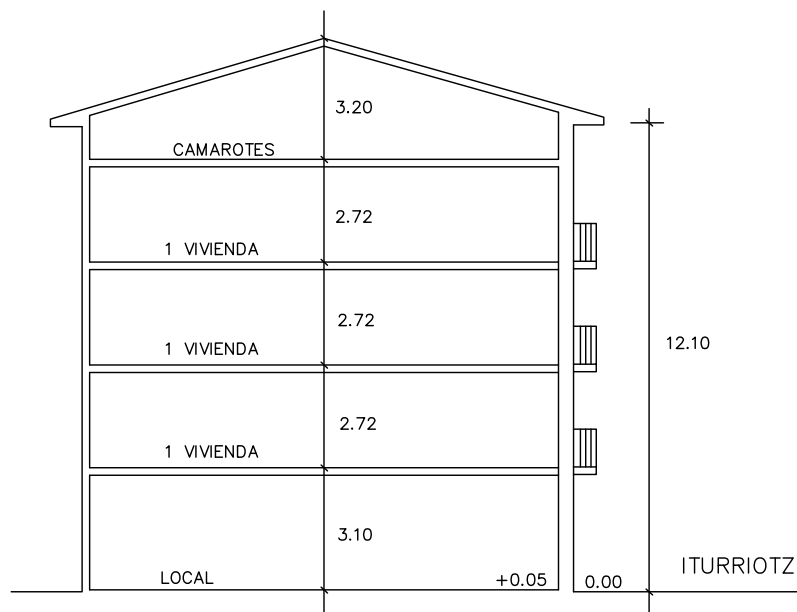

CARCAVA OCUPADA



ALINEACIÓN PARA LIBERACIÓN DE CÁRCAVA

ESCALA 1:200

DICIEMBRE 2022