ARRASATEKO UDALA
AYUNTAMIENTO DE MONDRAGÓN

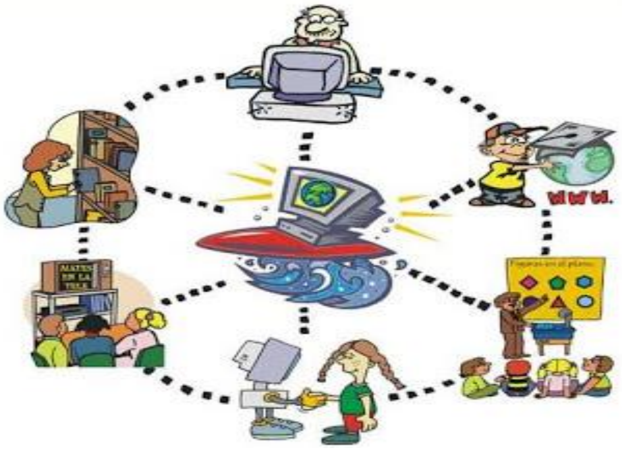

2019-2020

HEZKUNTZA JARDUERAK ETA ZERBITZUAK

HEZKUNTZA, KULTURA, GAZTERIA, EUSKARA,INGURUMENA, GIZARTE ONGIZATEA, ANIZTASUNA, KIROLA, ENPLEGUA ETA BERDINTASUNA

www.arrasate.eus/hezkuntza

AURKIBIDEA

1.- HEZKUNTZA JARDUERAK

2.- ZERBITZUAK

OHARRA:Azaleko marrazkiak Internetetik hartuak dira: Goikoa Bilbo Magisterio eskolako marrazkia da eta behekoa, Jaime Balmes marrazkiegilearen marrazkia.

Gidaliburu honetan udaleko sail guztien laguntzarekin Hezkuntza sailak jaso ditu herriko ikasleentzat zuzenduriko hezkuntza jarduerak zein haientzat, irakasleentzat, gurasoentzat eta herritarrentzat interesgarri izan daitezkeen zerbitzuak.

Hamar arlotan jasotako 38 jarduerak dira eta 25 zerbitzu.

ARLOA	JARDUERA	Orriaren zenbakia
	Azala	1
HEZKUNTZA	Eskolaren antzerki jardunaldiak	6
	Gu ere bertsotan	7
	Arrasate herria ezagutzen	8,9,10
	Eskola agenda	11
	Jaioberrien gurasoentzat "Hazi Hezi"aldizkariaren harpidetza	12
	Ahozko memoria (1950-1945)	13
	Eskola jazarpena	14
KULTURA	Bisita gidatuak udal eta Santamarinako liburutegietara	16
	Irakurketa sustatzeko aktibitateak	17
	Irakurketa sustatzeko aktibitateak.Literatura solasaldiak	18
	Marrazki eta pintura ikastaroak.	19
	Euskara zine aretoetara.	20
EUSKARA	Kirola euskaraz	22
	Guraso.com	23
	Gida baimena euskaraz	24
	Haur migranteentzako euskarazko eskolak	25
	Haur migranteentzako material didaktikoa	26
	Arrasateko ahotsak	27
	Euskara zerbitzuaren argitalpenak	28
INGURUMENA	Udalako inguru eskola	30
	Zuhaitz feria	31
	Eskolako agenda 21. "Klima aldaketa"	32
	Mugikortasun astea	33
GIZARTE ONGIZATEA	Gurasoentzako hitzaldiak eta tailerrak	35
	Osasunaren sustapena eta adizioen prebentzioa	36
	Gizarte ongizatea	37
ANIZTASUNA	Aniztasun mahaia	39
	Aniztasun jarduerak	40

ARLOA		
GAZTERIA	Deskontu txartelak	42
	Gazteei zuzendutako ikastaroak	43
	Musika grabazioak egiteko dirulaguntzak	44
ENPLEGUA (HEZKUNTZA OSAGARRIA)	Hasierako lanbide prestakuntza	46
	Lanerako prestakuntza ikastaroak	47
	“Goiaz”: Debagoieneko lanbide heziketaren azoka	48
KIROLA	Leintz kirol proiektua	50
	Igeriketa sustapen kanpaina ikastetxeetan	51
	Gorputz edo Soin hezkuntza	52
BERDINTASUNA	Hautemate, Prebentzio, sentsibilizazio eta detezkzio goiztiarra	54

ARLOA	ZERBITZUA	Orriaren zenbakia
BERDINTASUNA	Emakume zerbitzua	56
	Emakume txokoa	57
GAZTERIA	Gazte Bulegoa	58
	Txikitxokoa	59
	Ludotekak	60
	Gaztetxokoak	61
	Gazte ekipamendua:Gaztetxea	62
	Gazte ekipamendua:Entsegu saila	63
	Kale heziketa zerbitzua	64
GIZARTE ONGIZATEA	Droga mendekotasunen prebentzio zerbitzua	65
KULTURA	Kulturate	66
	Amaia udal antzokia	67
	Kzgunea	68
EUSKARA	Euskara zerbitzua	69
	Udal euskategia	70
	Arlo sozioenomikoan euskara sustatzeko programa	71
ENPLEGUA	Lan Merkatua eta enpleguari buruzko informazio eta orientzio zerbitzua	72
	Lanbide, Euskal lan zerbitzua	73
	Debagoieneko lanerako orientazio zerbitzua	74
ALKATETZA	Biztanleentzako arreta zerbitzua	75
HEZKUNTZA	Udal haur eskola	76
	Haurreskolak (Bedoñabe eta Musakola)	77
KIROLA	Kiroldegiak/kirol guneak (Musakola/ Iturripe/Uarkape)	78
	Kirol guneak (estaliak eta estalirik gabekoak)	79
	Kontrazala	80

HEZKUNTZA

Etapa	HH		LMH			DBH		BAT		HZ		OH	**Irakasleak**	**Gurasoak**	**Herritarrak**
Zikloak	1	2	1	2	3	1	2	1	2	1	2				

HEZKUNTZA PROGRAMA	ESKOLAREN ANTZERKI JARDUNALDIAK
EREMUA	HEZKUNTZA
HELBURUAK	-Ikasleengan antzerkiaren jarduera elementu hezigarri eta ludiko gisa sustatzea. -Ikasleek ikasturtean landutako obrak benetako antzokian taularatzea bertako baliabideez baliaturik. -Antzokiaren agertokiaren atzealdea (tresnak, baliabideak…) ikasleei ezagutaraztea.
JARDUERAREN DESKRIBAPENA	DBHKO 1.zikoko ikasleek eskoletan antzerkia lantzen dute. Obra bat aukeratzen dute Amaia antzokian antzezteko.Amaia Antzokiko langileen laguntza dute entsaioak egin eta prestatzeko. Ikasleen aurrean antzezten dira obrak.
HARTZAILEAK	Lehen Hezkuntzako maila guztietako ikasleak.DBHko 1. eta 2.zikloetako ikasleak.Batxilergoko ikasleak
METODOLOGIA	Lau fasetan garatzen da jarduera: -1.Fasea: LHko 6.mailako ikasleek Amaia antzokiko instalazioak bisitatzen dituzte eta bisita egin aurretik, ikastetxeei bidaltzen zaie antzerki munduarekin loturiko guneen izenen gida didaktikoa landu dezaten. -2. Fasea: Arrasateko bi antzerki aktore, antzerki jakintzagai bezala duten ikasgeletara joango dira beren esperientziak kontatzera eta ikasleen galdereei erantzutera. -3.Fasea: DBHko 1.zikloko ikasleek landutako antzerki obrak taularatzen dituzte Amaia antzokian, Lehen Hezkuntzako 5. eta 6.mailakoak ikusle izaten dira. -4.fasea: Antzerki talde profesionalen emanaldiak. Haur Hezkuntzako ikasleentzat (obra bat), Lehen Mailako Hezkuntzako maila guztientzat(bi obra), DBHko 1.edo 2. zikloko ikasleentzat eta/edo Batxilergoko ikasleentzat (obra bat). -
LAGUNTZA	Amaia antzokia. Antzokiko arduradun teknikoaren eta kultura laguntzailearen laguntzarekin entsaioak prestatzen dituzte eskolek.
IRAUPENA	Ikasturtea. Jarduera otsailetik maiatza bitartean.
DATAK	Bisita didaktikoak: otsailaren 10tik 14era bitartean, .Eskolen antzezpenak: martxoaren 31an. Talde profesionalen antzezpenak 2019ko apirilaren 28tik maitzaren 8ra bitartean (lau obra)
OHARRA	
ERAKUNDEA/ ENPRESA	Arrasateko udaleko hezkuntza eta kultura saila

.

UDALEKO SAIL SUSTATZAILEAk	Hezkuntza eta Kultura sailak
Telefonoa	943-252008
Helbide elektronikoa	jabarberan@arrasate.eus kalberdi@arrasate.eus
Webgunea	www.arrasate.eus
ArduradunaK	Juan Antonio Barberan/Karmelo Alberdi

Etapa	HH		LMH			DBH		BAT		HZ		OH	**Irakasleak**	**Gurasoak**	**Herritarrak**
Zikloak	1	2	1	2	3	1	2	1	2	1	2				

HEZKUNTZA PROGRAMA	GU ERE BERTSOTAN
EREMUA	HEZKUNTZA
HELBURUAK	- Bertsogintza bitarteko izanik, eskola kurrikulumean bertsolaritza ezartzea ikasleen euskararen erabilpen maila eta kalitatea handitzeko. - Bertsoetako zaletasuna piztea eta bertsogintzari eskolako jardunean funtzionalitatea emanik, zaletuen beharrak eta gogoak elikatzea
JARDUERAREN DESKRIBAPENA	Bertsolari baten bidez, bertsogintzaren eskola teoriko eta praktikoa lantzen da ikasgelan, bere jakituriaz gain, liburu baten euskarriarekin.
HARTZAILEAK	Lehen Mailako 4., 5. eta 6. mailetako ikasleak.
METODOLOGIA	**a) Eskola orduko saioak.** Gela bakoitzean bertsolariak eskola emango du hamabostean behin. Tarteko astean tutorea arduratzen da bertsolariak agindutako lana haurrek egin dezaten Tutorea bertsolariarekin batera egongo da gelan, zubi lanak egiten eta jarraipena egiteko. **b) Giroketa funtzionalitate lanak** Bertsolarien bisitak, gelen arteko saioak egitea, jai berezietan bertsogintzarekin zer ikusia duten aktibitateak antolatzea c) **Ikasturtearen bukaerako saioak**. Bertsolariak ikasleekin landutako hiru saio Amaia antzokian antzezten dute ikasle eta senideen aurrean.
LAGUNTZA	Gipuzkoako Bertsozale elkartearen antolaketa ardura eta laguntza teknikoa zein pertsonala.
IRAUPENA	Eskolako saioak ordubete. Antzokiko saioena 75 minutukoak dira.
DATAK	2019ko urritik 2020ko ekainera arte. Jaialdiak maiatzaren 12,19 eta 26an.
ERAKUNDEA/ ENPRESA	**Erakundea:** Gipuzkoako Bertsozale Elkartea. **Helbidea:** Larramendi 7, behea 20400 Tolosa **Pertsona:** Irene Florentino. **Tel.:** 943670575; **Fax:** 943671696. **E-posta**: gbe@euskalnet.net **web orria:** www.bertsozale.com

.

UDALEKO SAIL SUSTATZAILEA	Udaleko Hezkuntza Saila
Telefonoa	943252008
Helbide elektronikoa	jabarberan@arrasate.eus
Webgunea	www.arrasate.eus
Arduraduna	Juan Antonio Barberan

Etapa	HH		LMH			DBH		BAT		HZ		OH	**Irakasleak**	**Gurasoak**	**Herritarrak**
Zikloak	1	2	1	2	3	1	2	1	2	1	2				

HEZKUNTZA PROGRAMA	ARRASATE HERRIA EZAGUTZEN
EREMUA	HEZKUNTZA
HELBURUAK	-Herriko kultur ondarea belaunaldiz belaunaldi transmititzea. -Eskolaren bidez kultur transmisioa egitea eta eskoletako kurrikulumean txertatzea. Herriko kurrikulumari ekarpena egitea. -Herri kohesioa bultzatzea.. -Herritarrengan bere herriaren historiarekiko eta bizitzarekiko jakinmina sortzea. -Herritarren komuninate sentimendua aregotzea
JARDUERAREN DESKRIBAPENA	Sei unitate didaktikoek informazioz, marrazkiez, argazkiez eta jarduerez osatuta daude. Horretarako irakasleentzako sei gida pedagogiko dituzte jarduera lantzeko. Material honetaz gain, bildumak 6 bisita didaktiko proposatzen ditu modu errealean edo birtualean egiteko.
HARTZAILEAK	Lehen Mailako Hezkuntza 6 mailen ikasleak.
METODOLOGIA	Ikasmaila bakoitzak herriko kultur ondareari buruzko unitate didaktiko, gida pedagogiko eta ibilbide didaktiko bana ditu. Irakasleak gaia aukeratzen du eta tresna hauez baliaturik, gaiak lantzen ditu.
LAGUNTZA	Udalaren web orrian (www.arrasate.eus) unitateak ikusgai daude, ikasleek, gurasoek eta herritarrek landu dezaten.
IRAUPENA	2010.urtez geroztik modu mailakatuan argitararatu dira unitateak :2010ean 2, 2011an 2, 2012an 1 eta 2013an 1. 2016an aldaketa batzuk egindakoan, **edizio berria argitaratu zen ikastetxeetako gurasoei eta herritarrei saltzeko**.
DATAK	Ikasturtean eta etxean lantzeko.
OHARRA	Unitateen izenak: 1.-“ Izan ginelako”; 2.- “ Errementarien zalapartapean”; 3.- “Handitzen handitzen”; 4.-“Gure altxorra”; 5.- “Izan ginelako gara” eta 6.- “ Ekin eta ekin”.
ERAKUNDEA/ ENPRESA	Arrasateko Udaleko Hezkuntza sailak, Hik Hasi aldizkariarekin eta herriko ikastetxeekin elkarlanean egindako lana.

.

UDALEKO SAIL SUSTATZAILEA	Udaleko Hezkuntza Saila
Telefonoa	943252008
Helbide elektronikoa	jabarberan@arrasate.eus
Webgunea	www.arrasate.eus
Arduraduna	Juan Antonio Barberan

HEZKUNTZA. “ARRASATE “EZAGUTZEN”BILDUMAREN UNITATE DIKATIKOEN GAIAK

Etapa	HH		LMH			DBH		BAT		HZ		OH	Irakasleak	Gurasoak	Herritarrak
Zikloak	1	2	1	2	3	1	2	1	2	1	2				

ORRI ZBK.	GAIAK
1. UNITATE DIDAKTIKOA: “IZAN GINELAKO” .	**LMHKO 1.MAILA**
5.,6, 9.,10.,14.,15.16. 17. eta 18.	LEHEN BIZTANLEAK
7.,8.	ARRASATE EZAGUTZEN
11.	ORDUKO BIZIMODUA
12., 13.	ORDUKO ARRASATE
19. eta 20.	INDUSKETAK
21.	ARRASATEKO KOBA GARRANTZITSUAK
22.	LAMIAREN KONDAIRA
23.	LEIZETAKO ARTEA
24. eta 25.	NEOLITO GARAIA
26.	BALORAZIOA
2. UNITATE DIDAKTIKOA: “ERREMENTARIEN ZALAPARTAPEAN”.	**LMHKO 2.MAILA**
3.	SARRERA
4.	HERRIKO TXOKOAK ETA ARMARRIA EZAGUTZEN
5.	ERDI AROA
6.	HIRI GUTUNA
7.	HERRI HARRESITUA
8.	ZELAKOA ZEN HERRIA?
9. eta 10.	HERRI HARRESITUA ETA GAZTELUA
11.	HERRIA OSATZEN
12.	MEATEGIAK
13.	“ARRAIA” ALTZAIRUA
14.	FERRERIAS KALEA
15.	ERREMENTARI DANTZA
16.	DRAGOIAREN KONDAIRA
17.	ARRASATEKO ERREKETA
18.	PERTSONAIAK
19.	SANTAMASAK
20.	DOKE JOKUA
21.	ERDI AROKO ETA ARO MODERNOKO ERAIKUNTZAK
22.	NOLAKOAK DIRA GAUR EGUN?
23.	JADA EZ DAUDEN ERAIKUNTZAK
24.	LEHENGO ETA ORAINGO LANBIDEAK
25	ALTXORRAREKIN TRIL EGIN
26.	AZTER DEZAGUN ZENBAT IKASI DUGUN
27.	DOKE JOKOAREN ARAUAK
3. UNITATE DIDAKTIKOA: “HANDITZEN HANDITZEN” .	**LMHKO 3.MAILA**
3.	SARRERA
4.	HERRIA SUNTSITU
5.	HERRIA ERAIKI
6.	HERRIA HANDITUZ
7.	HERRIKO GAZTEEI BERTSOTAN
8. eta 9.	AUZOKA
10.	GURE AUZOA.IRTEERA DIDAKTIKOA.LANDA-LANA
11.	GURE AUZOA.IRTEERA DIDAKTIKOA.LANDA-LANA.
12. eta 13	PLANO OROKORRA
14. eta 15.	BASERRIAK
16.	INDUSTRIALDEAK
17 eta 18..	UDALA
19.	MUSIKA
20.	BERTSOLARITZA
21.	DANTZA
22.	IDAZLEAK
23.	KULTURA JARDUERAK
24. eta 25.	GURE JAIAK
26.	AUZOEK ETA KALEEK BEREN JAIAK ERE BADITUZTE
27.	JAKINGO OTE ZENUKE?

4. UNITATE DIDAKTIKOA: "GURE ALTXORRA" .	LMHKO 4.MAILA
ORRI ZBK	GAIAK
3.	HERRIA
4.	MILA URTE IGAROTA, URA BERE BIDEAN
5.	URAK BERE BIDEA
6.	IBAIAK, ERREKAK ETA ERREKATXOAK
7.	ARAZTEGIA. ETXEKO URA.
8.	GURE MENDIAK
9.	BIZIRIK GAUDE ETA EZ GARA BAKARRIK BIZI
10.	ANIMALIEKIN BATERA LANDAREAK DITUGU
11.	PARKEAK
12.	PARKE NATURALA.HEZEGUNEA. ORTUAK.
13.	ZABORRAK
14. eta 15.	BIDAIA DIDAKTIKO ETA BIRTUALA ARRASATEKO NATURAREN ERREALITATEA EZAGUTZEKO
16.	GARRAIOBIDEAK. VASCO NAVARRO TRENA.AHT
17.	LEHENGO AUTOBUSAK.BUSAK. HERRIKO AUTOBUSA
18.	PILOTA.MENDIZALETASUNA.
19.	FUTBOLA
21.	ERRUGBIA.TXIRRINDULARITZA.
22.	ATLETISMOA.SASKIBALOIA
23	BESTE KIROL BATZUK.HERRI-KIROLAK
24.	GU ERE KIROLARI
25.	HEDABIDEAK
26.	ZER IKASI DUZU?
5. UNITATE DIDAKTIKOA: "IZAN GINELAKO GARA" .	LMHKO 5.MAILA
3.	BA AL DAKIZU?
4.	KOORDENATUAK
5.	ALTUERA/ DISTANTZIAK
6.	DENTSITATEA/KLIMA
7.	BIDE MOTAK/AUZOLANA
8.	GERRA GUREAN
9.	KARLISTADAK
10. eta 11..	1936KO GERRA
12.	UNION CERRAJERA
13.	UME LANGILEA
14.	EMAKUME LANGILEA
15.	KOOPERATIBAK
16. eta 17.	DESAGERTURIKO HAINBAT LANTEGI ERAIKINEN KOKAPEN BILA
18.eta 19.	AZPIEGITURAK
20.	HIRIGINTZA
21.	BIZTANLERIA
22.	KULTURA
23.	ANIZTASUNA
24.	BITERI ESKOLAK
25.	APRENDIZES ESKOLA/ESKOLA POLITEKNIKOA
26.	ARRASATEKO ESKOLAK
27.	ERREPASOA
6. UNITATE DIDAKTIKOA: "EKIN ETA EKIN" .	LMHKO 6.MAILA
3.	1960KO ETA 1970EKO HAMARKADAK
4. eta 5.	DENBORAREN ZURRUNBILOAN
6.	"IZAN GINELAKO".HISTORIAURREA
7. eta 8.	"ERREMENTARIEN ZALAPARTAPEAN".ERDI AROA
9.	"HANDITZEN HANDITZEN"
10.	"GURE ALTXORRA"
11.	"IZAN GINELAKO GARA"INDUSTRALIZAZIOA
12.	"IZAN GINELAKO GARA".HIRIGINTZA.KULTURA ANIZTASUNA.HEZKUNTZA
13.	UNITATE DIDAKTIKO GUZTIETATIK NAHASIAN
14. eta 15.	HISTORIA PASARTEAK AUZOKA
16.	EKIN JOLASTEARI!!
17.	EKIN KANTATZEARI!!
18.	EUSKARA BERRI
19.	ZENBAT GARA? ZENBAT ERABILTZEN DUGU?
20.	EKIN ETA EKIN, EUSAKARA, GEUREA
21.	EKIN ETA EKIN , EUSKARA, BERE GOZOTASUNEAN
22.	EUSKARAREKIKO NIRE KONPROMISOA
23.	ATZERA BEGIRA
24.	GEROARI BEGIRA
25. eta 26.	EKIN ETA EKIN
BUKAERA	IZAN GINELAKO ERREMENTARIEN ZALAPARTAPEAN bizi ginen eta HANDITZEN HANDITZEN joan ginen GURE ALTXORRAK zainduz eta gozatuz.IZAN GINELAKO GARA eta EKIN ETA EKIN jolasteari, kantatzeari, lanari eta euskaraz egiteari, geure herriak iraungo du.

Etapa	HH		LMH			DBH		BAT		HZ		OH	Irakasleak	Gurasoak	Herritarrak
Zikloak	1	2	1	2	3	1	2	1	2	1	2				

HEZKUNTZA PROGRAMA	ESKOLA AGENDA
EREMUA	HEZKUNTZA
HELBURUAK	a) Kultur eta hizkuntza transmisioa sustatzea baliabide zuzen edo bitarteko funtzional (egunero erabilia izango dena) baten bidez. b)Eskola agenda batean ohikoak direnak: eskolako ordutegia, ikasle, irakasle eta gurasoen arteko komunikaziorako tarteak, eta egunerokoa, asteka eta hilabeteka ikasleek beren jarduna landu eta planifikatzeko. c)Hizkuntzari dagokionez, bertako euskalkia ezagutarazi eta erabiltzera bultzatzea. Hamar hilabeteren esparruan, egunak eta hilabeteen izenak Arrasateko euskalkian eta hainbat esamolde zein atso hitz. d)Arrasateko hamar auzotako berdeguneen eta jolas parkeen inguruko informazioa ematea. Halaber, auzoetako historia pasarteak irakurgai izango dute irakaslek, ikasleek eta batez ere, gurasoek. e)Ume jokoak, kantak, herriko jaien inguruko xehetasunak eta urteko egun erreferentzialak jasoko dira. f)Oro har, agendaren bidez ere, ikaslengana ezezik, gurasoengana helaraztea helburu du agendak. g)Agendaren edukiak irakasleak ikasleekin lantzea.
JARDUERAREN DESKRIBAPENA	Ikasleentzako eskola agenda, egunero lan tresna gisa erabiltzeko.
HARTZAILEAK	Lehen Mailako Hezkuntzako 6 mailen ikasleak.
METODOLOGIA	Irakasleak ikasleekin eskolako agenda bezala lantzea lan tresna gisa. Halaber, Arrasateko euskalkiaren hitzak eta aditzak, hizkuntza transmisiorako esaldiak eta auzoetako historia pasarteak lantzen dira ikasturtean zehar. Gurasoek tutoreekiko harremana eta informazioa mantentzeko, agendaren bidez egiten duten eta bide batez, auzoetako historia pasarteak ezagutzeko aukera dute.
LAGUNTZA	Udalaren web orrian(www.arrasate.eus) agendaren edukia ikusgai dago.
IRAUPENA	Ikasturtea
DATAK	Ikasturte osoa.
ERAKUNDEA/ ENPRESA	Arrasateko udaleko hezkuntza sailak, Txatxilipurdi eta AEDrekin elkarlanean egindako agenda da.

.

UDALEKO SAIL SUSTATZAILEA	Udaleko Hezkuntza Saila
Telefonoa	943252008
Helbide elektronikoa	jabarberan@arrasate.eus
Webgunea	www.arrasate.eus
Arduraduna	Juan Antonio Barberan

Etapa	HH		LMH			DBH		BAT		HZ		OH	Irakasleak	Gurasoak	Herritarrak
Zikloak	1	2	1	2	3	1	2	1	2	1	2				

HEZKUNTZA PROGRAMA	JAIOBERRIEN GURASOENTZAT “HAZI HEZI” ALDIZKARIAREN HARPIDETZA DOAKOA EMATEA
EREMUA	HEZKUNTZA
HELBURUAK	Urte bateko euskarazko aldizkariaren doako harpidetzarekin ume jaioberrien gurasoei beren hazkuntza eta heziketan laguntzea .
JARDUERAREN DESKRIBAPENA	2020ean jaiotako umeen gurasoei Arrasateko udalak “Hazi hezi” aldizkariaren urtebeteko harpidetza (4 ale) eskaintzen die doan.
HARTZAILEAK	Urtean ume jaioberrien gurasoak.
METODOLOGIA	2020ko urtarrilan hasita, Biztaleentzako Arreta Zerbitzuan (BAZ) ume jaioberriak erroldatzera doazen gurasoei “Hazi Hezi” aldizkariaren oinarrizko alea banatuko zaie doan eta aldizkari horren harpidetza ere, dohainik, urtebeterako eskainiko zaie.
LAGUNTZA	
IRAUPENA	Urte osoa.
DATAK	2020ko urtarriletik abendura bitartean
ERAKUNDEA/ ENPRESA	“Hik Hasi” aldizkaria. Errekalde hiribidea 59, Aguila eraikina 1.solairua.20018. Donostia. Arduradunak: Jose Mari Auzmendi eta Unai Lizaso. E-maila: hazihezi@hikhasi.eus.

.

UDALEKO SAIL SUSTATZAILEA	Udaleko Hezkuntza Saila
Telefonoa	943252008
Helbide elektronikoa	jabarberan@arrasate.eus
Webgunea	www.arrasate.eus
Arduraduna	Juan Antonio Barberan

Etapa	HH		LMH			DBH		BAT		HZ		OH	Irakasleak	Gurasoak	Herritarrak
Zikloak	1	2	1	2	3	1	2	1	2	1	2				

HEZKUNTZA PROGRAMA	AHOZKO MEMORIA (1950-1965)
EREMUA	HEZKUNTZA
HELBURUAK	Pertsonak nagusiak bere eskarmentua kontatzea ikasgeletan. Belaunaldien arteko elkarrizketa partekatzea. Bizitza osorako hezkuntza.Bi garaitako haurtzaroaz hitz egitea, erkatzea.
JARDUERAREN DESKRIBAPENA	1945-1965 denbora tarteko Arrasateko bizimodua ezagutaraztea garai hartako haurtzaroa eta oraingokoa konparatuz. Testuingurua. Eskola.Jolasak. kantak. Aisialdia. Ikasleen galdereei erantzutea.Argazki materialarekin lagunduta. Euskaraz. .
HARTZAILEAK	AHE eta Arizmendiren Lehen Hezkuntzako 5. eta 6. maileetako ikasleak (Erguin eskola eta Santa Teresa gunea)
METODOLOGIA	Musakola eta Uribarriko jubilatu elkarteetako bi pertsona joango dira ikasgelara bere haurtzaroko oroitzapenak azaltzera eta partekatzera.
LAGUNTZA	
IRAUPENA	Ordubete.
DATAK	2020ko otsailean

UDALEKO SAIL SUSTATZAILEA	Udaleko Hezkuntza Saila
Telefonoa	943252008
Helbide elektronikoa	jabarberan@arrasate.eus
Webgunea	www.arrasate.eus
Arduraduna	Juan Antonio Barberan

Etapa	HH		LMH			DBH		BAT		HZ		OH	Irakasleak	Gurasoak	Herritarrak
Zikloak	1	2	1	2	3	1	2	1	2	1	2				

HEZKUNTZA PROGRAMA	ESKOLA JAZARPENA
	HEZKUNTZA
HELBURUAK	Bizikidetza eta eskola gatazkak konpontzeko jarduerak abian jartzea ikasleria hezituz, eta ikastetxea egiteko elkarbizitza esparrua gizarte elkarbizitzaren baloreetan heziz. -Eskola jazarpena detektatu eta prebenitzeko jarduerak abian jartzea eskolan detektatzen diren gatazketan modu zuzenean interbenitu ahal izateko. -Norberaren hazkuntza, autoestimaren garapena, motibazio eta norberaren ahalduntzea, adimen emozional eta komunikazioa jarduerak handitzeko hezkuntza jarduerak abian jartzea eta baita eskola esparruan gatazkak eta arazoak konpontzeko gaiatasuna ere. -Berdinen artean, egunero eskolan ematen diren gizarte zailtasun eta gaztazkentzako ikasleriarentzat baliabideak ematea eta partekatzea. -Hezitzaile eta gusaoei hezkuntza tresnak eta trebetasunak ematea gai hauek kudeatzeko.
JARDUERAREN DESKRIBAPENA	-Ikasleen emozioak ezagutzeko, oldakortasuna manejatzeko eta gaztazkak konpontzeko taller bat sortzen da. -Berdinen artean ematen diren jazarpen egoerak identifikatutakoan, neurrira egiten eta garatzen dira hezkuntza jardueren diseiñua. - Familiei ere hezkuntza neurriak zuzentzen zaizkie.
HARTZAILEAK	Arrasate Herri eskolako Lehen Mailako 5.eta 6. Mailako ikasleak
METODOLOGIA	-Detektatzea aurreikusteko. -Aurreikusteko bitartekaritza erabiltzea. -Aurreikusteko hezitzea
LAGUNTZA	
IRAUPENA	2019ko irailetik 2020ko ekainera
DATAK	2020ko urtarriletik ekaina bitartean.
ERAKUNDEA/ ENPRESA	Arrasateko udala.Bitar bask enpresa. Tf.944051615.

.

UDALEKO SAIL SUSTATZAILEA	Udaleko Hezkuntza Saila
Telefonoa	943252008
Helbide elektronikoa	jabarberan@arrasate.eus
Webgunea	www.arrasate.eus
Arduraduna	Juan Antonio Barberan

KULTURA

Etapa	HH		LMH			DBH		BAT		HZ		OH	**Irakasleak**	**Gurasoak**	**Herritarrak**
Zikloak	1	2	1	2	3	1	2	1	2	1	2				

HEZKUNTZA PROGRAMA	BISITA GIDATUAK UDAL ETA SANTAMARINAKO LIBURUTEGIETARA
EREMUA	KULTURA
HELBURUAK	Liburutegiaren zerbitzua ikuspegi didaktiko batetik ezagutzea.
JARDUERAREN DESKRIBAPENA	Liburutegietara bisita didaktikoa.
HARTZAILEAK	3 urtetik aurrerako ikasleak.
METODOLOGIA	Ikasleak liburutegira joango dira bere erabilera ezagutzeko helburuz.
BEHARRAK	
IZEN EMATEA	Ikastetxeekin zuzenean jarriko da bisita egiteko hitzordua.
DATAK	Egutegia ikasturtean zehar. Egunak eta orduak koordinazio taldearen eta interesatuta dagoen ikastetxearen artean finkatuko dira.
OHARRA	Helduen liburutegiaren ordutegia: 10´00-20´30 eta larunbatetan: 10´00-13´00. Haurren liburutegiaren ordutegia:10´00-13´00/16:30-20:00 eta larunbat goizetan. Santa Marinako liburutegiaren ordutegia: astelehenetik ostiralera 16´30-20´00
ERAKUNDEA/ ENPRESA	Arrasateko udaleko kultura saila.

.

UDALEKO SAIL SUSTATZAILEA	Kultura saila. Udal liburutegia.Kulturate.
Telefonoa	943252025
Helbide elektronikoa	aagiriano@arrasate.eus;biblioteka@arrasate.eus; auzobiblioteka@arrasate.eus
Webgunea	www.arrasate.eus/biblioteka
Arduraduna	Asun Agiriano.Amaia Miner.

Etapa	HH		LMH			DBH		BAT		HZ		OH	**Irakasleak**	**Gurasoak**	**Herritarrak**
Zikloak	1	2	1	2	3	1	2	1	2	1	2				

HEZKUNTZA PROGRAMA	IRAKURKETA SUSTATZEKO AKTIBITATEAK
EREMUA	KULTURA
HELBURUAK	*Liburutegia informazio gune bihurtzea. *Herritarrei eguneroko baliabide praktikoak eskaintzea. Irakurketa bitartekarien,guraso zein irakasleen inplikazioa lortzea. *Irakurketa sustatzea.
JARDUERAREN DESKRIBAPENA	Ipuin kontalarien saioak, Literatura solasaldiak, erakusketak. Informazio euskarriak.
HARTZAILEAK	HH, LMH eta DBHko ikasleak. Publiko orokorra.
METODOLOGIA	-Liburua eta Bibliotekaren egunetarako ekintzak:apirila eta urrian zehar. -Biblioporrak eta Neguko gida: dokumentu gomendagarrien gida. -Ipuin kontaketak:Kulturaten zein Santamarinako liburutegian -Irakurpuntuak eta eskuzko programak.
LAGUNTZA	Langile espezializatuak eta sortzaileak. Udal instalazioak.
IZEN EMATEA	Aktibitateen berri ikastetxeek aurretiaz jasoko dute. Doan.
DATAK	Hainbat, komunikabideetan hilero iragartzen dira
OHARRA	Helduen liburutegiaren ordutegia: 10´00-20´30 eta larunbatetan: 10´00-13´00. Haurren liburutegiaren ordutegia:10´00-13´00/16:30-20:00 eta larunbat goizak. Santa Marinako liburutegiaren ordutegia: astelehenetik ostiralera 16´30-20´00.
ERAKUNDEA/ ENPRESA	ARRASATEKO UDALA eta hainbat .

.

UDALEKO SAIL SUSTATZAILEA	Kultura saila. Udal liburutegia.Kulturate.
Telefonoa	943252025
Helbide elektronikoa	aagiriano@arrasate.eus; biblioteka@arrasate.eus
Webgunea	www.arrasate.eus/biblioteka
Arduraduna	Asun Agiriano.

Etapa	HH		LMH			DBH		BAT		HZ		OH	**Irakasleak**	**Gurasoak**	**Herritarrak**
Zikloak	1	2	1	2	3	1	2	1	2	1	2				

HEZKUNTZA PROGRAMA	IRAKURKETA SUSTATZEKO AKTIBITATEAK. LITERATURA SOLASALDIAK
EREMUA	KULTURA
HELBURUAK	-Irakurzaletasuna bultzatzea. -Literaturaren inguruan eztabaida espazioa sortzea. -Irakurketa esperientziak elkartrukatzea. -Euskal idazleak ezagutzea.
JARDUERAREN DESKRIBAPENA	Literatura solasaldiak (euskaraz eta gaztelaniaz)
HARTZAILEAK	Gazteak, irakasleak, gurasoak. Publiko orokorra.
METODOLOGIA	Hilean behin aldez aurretik iragarritako egunetan liburu baten inguruan eztabaida, ordu biko saioak dinamizatzaile baten gidaritzapean
LAGUNTZA	Langile espezializatuak: idazleak eta bibliotekariak. Saioak koordinatzeko hiru irakasle/idazle: Euskarazkoa eta gaztelerazkoa:
IZEN EMATEA	Urriaren 16an baino lehen,solasaldiak hasi baino lehen. Doan
DATAK	2019-2020ko urritik ekaina bitartean, hilean behin. Ordua: **18,30/20,30**
OHARRA	Helduen liburutegiaren ordutegia: 10´00-20´30 eta larunbatetan 10:00-13:00
ERAKUNDEA/ ENPRESA	Arrasateko Udala. Udal liburutegia.

.

UDALEKO SAIL SUSTATZAILEA	Kultura saila. Udal liburutegia.Kulturate.
Telefonoa	943252025
Helbide elektronikoa	aagiriano@arrasate.eus;biblioteka@arrasate.eus
Webgunea	www.arrasate.eus//biblioteka
Arduraduna	Asun Agiriano.

Etapa	HH		LMH			DBH		BAT		HZ		OH	**Irakasleak**	**Gurasoak**	**Herritarrak**
Zikloak	1	2	1	2	3	1	2	1	2	1	2				

HEZKUNTZA PROGRAMA	MARRAZKI ETA PINTURA IKASTAROA
EREMUA	KULTURA
HELBURUAK	-Marrazteko eta margotzeko teknikak irakatsi eta lantzea. -Aisialdi aukera eskaintzea. -Artea ezagutzera ematea.
JARDUERAREN DESKRIBAPENA	Arte Ederretan Lizentziaduna den Amaia Bengoa irakasleakn Kulturateko pintura gelan marrazki eta pintura eskolak ematen ditu. Talde mugatuak dira, maila eta aukeren artean antolatuak.Eskolaz kanpoko jarduera da.
HARTZAILEAK	7 urtetik gorakoei zuzendua.
METODOLOGIA	Irakasleen jakintzan oinarriturik, modu mailakatuan marrazteko eta margotzeko teknikak irakastea.
BEHARRAK	
IZEN EMATEA	Irailaren 16tik 20era arratsaldeko 5etatik 7etara, Kulturateko pintura gela (sarrera Sebero Altube Plazatik)..
DATAK	Irailaren 23tik ekainara arte.Lanegunetan 17:00-20:00 etea zapatuetan 11:00-13:00.
OHARRA	Helduak 157´5€ (3 ordu astean irailetik ekainera)..Umeak 78´8€(1´5 ordu astean irailetik ekainera) eta larunbatetan 105€ (2 ordu, irailetik ekainera).
ERAKUNDEA/ ENPRESA	Arrasateko udala . Irakaslea: Amaia Bengoa.Tf. 943-252037

.

UDALEKO SAIL SUSTATZAILEA	Arrasateko Kultura saila.
Telefonoa	943252025
Helbide elektronikoa	kultura@arrasate.eus
Webgunea	www.arrasate.eus
Arduraduna	Amaia Bengoa

Etapa	HH		LMH			DBH		BAT		HZ		OH	**Irakasleak**	**Gurasoak**	**Herritarrak**
Zikloak	1	2	1	2	3	1	2	1	2	1	2				

HEZKUNTZA PROGRAMA	EUSKARA ZINE ARETOETARA
EREMUA	KULTURA
HELBURUAK	-Euskal ikasleen zine zaletasuna sustatzea. -Zinea ikasleen giza eta gizarte balio bultzatzeko tresna bihurtzea. -Ikasleak euskarazko zinearen ikusle izaten ohitzea. -Euskara zine munduan normaltzeko oinarriak jartzen laguntzea. -Euskarazko film eskaintza egon dadin, film multzo bilduma baten oinarriak jartzea.
JARDUERAREN DESKRIBAPENA	Pelikulen proiekzioa.
HARTZAILEAK	HH, LH eta DBH ko ikasleak.
METODOLOGIA	Ikastetxe bakoitzak ikusgai dauden pelikulen proposamena jasotzen du eta interesatzen zaion pelikula aukeratu ahal izango du. Unitate didaktikoen bidez landuko dira pelikulen gaiak. Landu daitezkeen gaiak : Adiskidetasuna, aisialdia, lankidetasuna, bekaizkeria, elkarlana, lehiakortasuna, kultura desberdinak, ongia eta gaizkia, zintzotasuna, natura, elikadura, mitologia, familia mota desberdinak, maila sozial desberdinak, familiako harremanak, giza gorputza, sentimenduak, sexualitatea…
LAGUNTZA	Pelikulak. Irakaslea.Film bakoitzak unitate didaktikoa izango du, adin eta maila bakoitzari dagokion erara landuta.
IZEN EMATEA	Tinko enpresari eman behar zaio
DATAK	2019ko urritik 2020ko maiatza arte. (Urriak 24 eta 28, azaroak 18, urtarrilak 17, otsailak 13, martxoak 12 eta apirilak 21)
OHARRA	Ikasle bakoitzeko 1´5€.
ERAKUNDEA/ ENPRESA	Udaleko Kultura saila. Tinko euskara elkartea (Portuene 2 behea.2008 Donostia.Tf.945219503. e-posta: tinko@tinkoeuskara.eus

.

UDALEKO SAIL SUSTATZAILEA	UDALEKO Kultura saila..
Telefonoa	943252008
Helbide elektronikoa	kalberdi@arrasate.eus
Webgunea	www.arrasate.eus
Arduraduna	Karmelo Alberdi

EUSKARA

Etapa	HH		LMH			DBH		BAT		HZ		OH	Irakasleak	Gurasoak	Herritarrak
Zikloak	1	2	1	2	3	1	2	1	2	1	2				

HEZKUNTZA PROGRAMA	KIROLA EUSKARAZ
EREMUA	EUSKARA
HELBURUAK	Programaren helburu nagusia kirol arloan euskararen erabilera areagotzea da. Ildo hauek lantzen dira: - Euskarazko kirol materiala sortzea. -Entrenatzaile, monitore eta irakasleen prestakuntza sustatzea. -Sentsibilizazioa: kirol arloan euskararen erabilera areagotzea.
JARDUERAREN DESKRIBAPENA	Kirola Euskaraz programa 1993an sortu zuten Debagoieneko udalek eta ondoren Gipuzkoa osora zabaldu zen. 1999an sensibilizzio programa jarri zen martxan. Programa hori eskolako monitore, klubetako entrenatzaile eta guesasoei zuzenduta dago.Programaren helburu nagusia : kirolean euskaraz jardutea eta kalitatea hobetzea. Helburu espezifikoa: monitore, entrenatzaile eta irakasleak kirol gaietan euskaraz prestatzeaz gain, haien hizkuntza portaerak haurrengan duen eraginaz jabetzea. -Argitaratutako materiala: Prestakuntza fisikoa, Oinarrizko soin hezkuntza, Surfa, Kirol Egokitua, Aerobika, Natur ekintzak, Kirol alternatiboak (III), Gimnasioko ziklismoa Arraunketa, Xakea, Yoga eta erlajazioa, Aquagym: uretako gimnasia, Hirugarren adineko gimnasia ,Boleibola, Pilates, Areto futbola, Jaioberrien ur jarduerak, Txirrindularitza, Hirugarren adinero gimnasia eta ziklismoa.
HARTZAILEAK	6-14 urteko ikasleak, haien gurasoak eta kirol entrenatzaileak.
METODOLOGIA	Eskola kirola izan da urteetan Debarroko Kirola Euskaraz programaren eragin esparru nagusienetakoa. Horren haritik, gurasoak sentsibilizatzeko karpetak sortu dira azken hiru urteotan. Fitxa hauetan kirola egiteko arrazoi ugari azaltzeaz gain, euskara erabiltzearen arrazoiak eta onurak lantzen dira. Horretaz gainera, asteburuetako entrenatzaile, guraso eta ikusleei zuzendutako poltsikoko eskuorriak atera ditugu. Eskuorrien leloa “Eskola kirolean denok euskaraz bidelagun” da, eta euskararen eta kirolaren inguruko aholkuak zerrendatzen dira errepideko seinaleak kontuan hartuta, eta kirolean erabiltzen den hizkuntzak, hizkuntza ohiturak sustraitzen laguntzen duela azpimarratzen da. Material hau Leintz eskola kiroleko koordinatzaileen bidez banatzen da..
DATAK	Ikasturtea. 2017ko irailetik ekaina bitartean.
ERAKUNDEA/ ENPRESA	Proiektuaren gidaritzaz eta sortzen diren lanez, parte hartzen duten udaletako euskara eta kirol teknikariak arduratzen dira.

UDALEKO SAIL SUSTATZAILEA	Udaleko euskara saila
Telefonoa	943252008
Helbide elektronikoa	alasa@arrasate.eus
Webgunea	www.arrasate.eus
Arduraduna	Aintzane Lasa

Etapa	HH		LMH			DBH		BAT		HZ		OH	**Irakasleak**	**Gurasoak**	**Herritarrak**
Zikloak	1	2	1	2	3	1	2	1	2	1	2				

HEZKUNTZA PROGRAMA	GURASO.EUS
EREMUA	EUSKARA
HELBURUAK	Gurasoei informazioa ematea, Internet bidez eman ere, bere umeen hazkuntzaren eta heziketaren gainean. Informazio berezitu hori euskarara ekartzean hurbiltasuna irabazteaz gain, bi arlotan eragiten dugu batera: familian eta euskaran.
JARDUERAREN DESKRIBAPENA	Oso urria da euskaraz dagoen informazioa gurasoentzat. Hutsuneak eta gabeziak, berriz, handiak dira bai ume hazkuntzaren gainean (haurtzaindegiratzea, eskolaratzea, bularra/biberoia, pediatria/homeopatiak, zaintza, hazkuntza, …) bai heziketaren gainean (familia arazoak, gaixotasunak, banaketak, tratu-txarrak, …). Horiek guztiak kontuan harturik, webgunearen egitasmoa gauzatzeko lau ardatz ditugu: •
HARTZAILEAK	Gurasoak
METODOLOGIA	Webgunearen egitasmoa gauzatzeko lau ardatz erabiltzen ditugu: • Haurdunaldi, erditze, eta erditu osteko lehen urtea pausuz pausu. • Amatasun eta aitatasunean sor daitezkeen arazoei buruzko informazioa. • Euskararen transmisioan eragiteko bitartekoak eskaintzea.. • Gurasoei bideraturiko asteroko albistegia.
IRAUPENA	
DATAK	Urte osoan.
OHARRA	
ERAKUNDEA/ ENPRESA	Udaleko Euskara Zerbitzua, Txatxilipurdi eta Goienarekin batera. Txatxilipurdiren arduraduna: Lander Juaristi. Tf; 943795446.

.

UDALEKO SAIL SUSTATZAILEA	Udaleko euskara saila
Telefonoa	943252008
Helbide elektronikoa	alasa@arrasate.eus
Web gunea	Webgunea(http/guraso.eus).
Arduraduna	Aintzane Lasa

Etapa	HH		LMH			DBH		BAT		HZ		OH	**Irakasleak**	**Gurasoak**	**Herritarrak**
Zikloak	1	2	1	2	3	1	2	1	2	1	2				

HEZKUNTZA PROGRAMA	GIDA BAIMENA EUSKARAZ
EREMUA	EUSKARA
HELBURUAK	Gida baimena ateratzeko behar den material guztia euskaraz jartzea da. Ildo hauek lantzen dira: -Arrasaten gidabaimena euskaraz atera nahi dutenei laguntzea. -Euskaraz gidabaimena ateratzeko eskaria handitzea gazteen artean. -Autoeskolak lan horretan inplikatzea eta laguntza eskaintzea. -Beharrezko baliabideak prestatzea proiektua aurrera eraman ahal izateko.
JARDUERAREN DESKRIBAPENA	Gazte asko joan izan da azken urteotan autoeskoletara gida baimena euskaraz ateratzeko asmotan. Autoeskolek, berriz, material didaktiko falta zela eta, ezin izan diote behar horri aurre egin. Hori dela eta, autoeskoletan erabili ohi den materiala euskaraz jarri dugu, Debagoieneko udalekin eta Mankomunitatearekin batera. 2009ko urtarrilean jarri zen martxan programa.
HARTZAILEAK	Ikasleak. Autoeskolak
METODOLOGIA	Euskaraz erabilgarri dagoen materiala: ikasleen eskuliburua, autoikaskuntzako DVD interaktiboa, kartelak, azterketetako testak … 2009.urtean eskuliburua doan banatu zitzaien 18 urteko ikasle guztiei
IRAUPENA	
DATAK	Urte osoan.
ERAKUNDEA/ ENPRESA	Arrasateko udaleko Euskara saila. Herriko autoeskolak.

.

UDALEKO SAIL SUSTATZAILEA	Udaleko euskara saila
Telefonoa	943252008
Helbide elektronikoa	alasa@arrasate.eus
Web gunea	www.arrasate.eus
Arduraduna	Aintzane Lasa

Etapa	HH		LMH			DBH		BAT		HZ		OH	**Irakasleak**	**Gurasoak**	**Herritarrak**
Zikloak	1	2	1	2	3	1	2	1	2	1	2				

HEZKUNTZA PROGRAMA	HAUR MIGRANTEENTZAKO EUSKARAZKO ESKOLAK
EREMUA	EUSKARA
HELBURUAK	-Euskaraz ez dakiten haur etorkinei euskara irakastea -Euskararen bidez haur horiek gizarteratzea.
JARDUERAREN DESKRIBAPENA	Udal Euskaltegiko irakasleek ematen dituzte eskolak astean lau egunetan, ordubete egunean. 2016-2017 ikasturtean. Eskola horien helburua euskara irakasteaz gain haur horiek gizarteratzeko bitartekoak lantzea da. Horretarako Arrasateko ludoteka, gazte txoko eta euskara elkarteekin programa bateratuak lantzen dituzte.
HARTZAILEAK	Euskaraz ez dakiten 6-16 urteko ume etorkinak
METODOLOGIA	Euskaltegiak propio landutako materialarekin lantzen dute.
LAGUNTZA	
IRAUPENA	Ikasturtea
DATAK	2019ko urritik 2020ko ekaina bitartean.
ERAKUNDEA/ ENPRESA	ARRASATEKO UDAL EUSKATEGIA

.

UDALEKO SAIL SUSTATZAILEA	Udaleko euskara saila/Udal euskaltegia
Telefonoa	943 252008
Helbide elektronikoa	sirastortza@arrasate.eus
Webgunea	www.arrasate.eus
Arduraduna	Saioa Irastortza Telleria

Etapa	HH		LMH			DBH		BAT		HZ		OH	**Irakasleak**	**Gurasoak**	**Herritarrak**
Zikloak	1	2	1	2	3	1	2	1	2	1	2				

HEZKUNTZA PROGRAMA	HAUR MIGRANTEENTZAKO MATERIAL DIDAKTIKOA
EREMUA	EUSKARA
HELBURUAK	Helburuak asko izanik ere honako hauek dira garrantzitsuenak: -Euskara ahalik eta modurik ludikoenean ikastea. -Euskararen aldeko jarrera bultzatzea. -Hizkuntzaren alderdi soziokulturala lantzea. -Talde lana bultzatzea. -Oinarrizko arauak errespetatzen ikastea. -Oinarrizko hiztegiaren jabe izatea. -Hizkuntza egitura arruntenak ikastea.
JARDUERAREN DESKRIBAPENA	Materialean gai batzuk orokorrak dira (zenbakiak, koloreak, familia, arropa….) eta beste batzuk sasoi jakin batzuetan lantzekoak (urtaroak, gabonak, inauteriak…). Sarreran umeek euskara ikasten lagunduko dien pertsonaia ezagutuko dute. Joan zen ikasturtean DVD bat argitaratu genuen, 5-8 urteko umeentzako materiala jaso zuena.
HARTZAILEAK	Euskaraz ez dakiten umeei zuzendutako materiala da. Material hau 5-16 urteko haueta nerabei zuzenduta dago.
METODOLOGIA	
LAGUNTZA	
IRAUPENA	Ikasturtea
DATAK	2019ko urritik 2020ko ekaina bitartean.
OHARRA	
ERAKUNDEA/ ENPRESA	Arrasateko udal euskaltegia

.

UDALEKO SAIL SUSTATZAILEA	Udaleko euskara saila/Udal euskaltegia
Telefonoa	943 252008
Helbide elektronikoa	sirastortza@arrasate.eus
Webgunea	www.arrasate.eus
Arduraduna	Saioa Irastortza Telleria

Etapa	HH		LMH			DBH		BAT		HZ		OH	**Irakasleak**	**Gurasoak**	**Herritarrak**
Zikloak	1	2	1	2	3	1	2	1	2	1	2				

HEZKUNTZA PROGRAMA	ARRASATEKO AHOTSAK
EREMUA	EUSKARA
HELBURUAK	Ekintza honen helburu nagusia Arrasateko ahozko ondarea jasotzea eta zabaltzea da, gehien aldatu diren alorretan sakonduz, hala nola, antzinako ohiturak, bizimodua, lanbide zaharrak, sinismenak, eta abar. Informazioa bertako nagusien ahotik jaso eta euskarri digitaletan gordeta dago.
JARDUERAREN DESKRIBAPENA	Proiektua 2008an jarri genuen martxan Badihardugu elkartearekin batera eta 2014 urtean amaituko da. Horrela, bada, "Arrasateko Ahotsak" artxiboa antolatuta geratuko da, hurrengo belaunaldientzat eskuragarri eta gozagarri, XX. mendeko bizimodu tradizionala jaso eta gordeko dituen datu base digitala egiteaz gainera. Dagoeneko, ordea, interesa duten guztien esku dago bi urteotan egindako lana web gunean, besteak beste: • Arrasate Pressek argitaratutako hainbat elkarrizketa (*Famauen ahotik* sailekoak) • Arrasateko haur kantak eta jolasak. • Arrasateko hotsak. • Hainbat herritarrek egindako grabazioak.
HARTZAILEAK	Edozein adinetako arrasatearra.
METODOLOGIA	Ahozko testigantzak
LAGUNTZA	http://www.ahotsak.com/arrasate
DATAK	Urte osoan.
OHARRA	
ERAKUNDEA/ ENPRESA	ARRASATEKO UDALAREN EUSKARA SAILA Badihardugu elkartearekin batera.

.

UDALEKO SAIL SUSTATZAILEA	Udaleko euskara saila
Telefonoa	943252008
Helbide elektronikoa	alasa @arrasate.eus
webgunea	www.arrasate.eus
Arduraduna	Aintzane Lasa

Etapa	HH		LMH			DBH		BAT		HZ		OH	**Irakasleak**	**Gurasoak**	**Herritarrak**
Zikloak	1	2	1	2	3	1	2	1	2	1	2				

HEZKUNTZA PROGRAMA	EUSKARA ZERBITZUAREN ARGITALPENAK
EREMUA	EUSKARA
HELBURUAK	-Arrasateko euskara jaso eta normalizatzea. -Euskararen kalitatea hobetzea. -Euskararen erabilera normalizatzea.
JARDUERAREN DESKRIBAPENA	-*"Arrasateko toponimia liburua.*Egilea Jose Luis Ormaetxea.Euskaltzaindiak argitaratua. 1996.urtea. -*Arrasateko euskara liburua.*Egileak: Jerardo Elorza, Jesu Mari Garai, Eneritz Garro, Jose Luis Ormaetxea eta Esteban Plazaola. Urtea: 1999. -*Idatziak: Gonbitak, zorion agurrak, oharrak..libura.*Egileak: Debagoieneko Mankomunitateko eta udaletako euskara teknikarik.Urtea:2003. -*Gazteak eta Administrazioa.*Egileak:Arrasateko udal euskategiko Amaia Arana eta Elena San Martin irakasleak.Urtea:2004. -*Zorionak izeneko materiala.*Haur jaio berriei banatzen zaie materiala: CD bat, haurrentzako euskarazko kantak jasotzen dituena, hiztegi txiki bat, haurrekin erabiitzen diren hitz eta esmoldeak biltzen dituena: eta azkenean gurasoentzako aholkuak haurrek euskaraz ikastearen garrantzia agerian jartzen dutenak. -*"Kantu eta jolasak" izeneko materiala.*Arrasateko udalak, Debagoienko udalak eta Mamkomunitatearekin batera. -*"Zorianak; ama izango zara" liburua eta DVDak.* Debagoienko Mankomunitatea. -"Gida baimena euskaraz".Eskuliburua eta autoikaskuntzarako DVD interaktiboa, kartelak eta azterketako testak dituena.
HARTZAILEAK	-Arrasateko toponimia liburua. Edozein ikaslek kontsulta liburu bezala. -Arrasateko euskara liburua. Edozein ikaslek kontsulta liburu bezala -*Idatziak: gonbitak, zorion agurrak, oharrak..libura* -Gazteak eta Administrazioa. DBHKO 4.mailako ikasleak -Zorionak izenko materiala. Jaio berrien gurasoei. -"kantu eta jolasak" izeneko materiala. 5-8 urte bitarteko haurrei eta beren guraoeei zuzenduta dago. -"Zorianak; ama izango zara" liburua eta DVDak. Haurdun dauden amentzako liburua- -"Gida baimena euskaraz"
METODOLOGIA	Liburuak. DVDak.
DATAK	Urte osoan.
OHARRA	
ERAKUNDEA/ ENPRESA	Arrasateko udaleko euskara saila

.

UDALEKO SAIL SUSTATZAILEAk	Udaleko euskara saila
Telefonoa	943252008
Helbide elektronikoa	alasa @arrasate.eus;euskara@arrasate.es.
Web gunea	www.arrasate.eus
Arduraduna	Aintzane Lasa

INGURUMENA

Etapa	HH		LMH			DBH		BAT		HZ		OH	**Irakasleak**	**Gurasoak**	**Herritarrak**
Zikloak	1	2	1	2	3	1	2	1	2	1	2				

HEZKUNTZA PROGRAMA	UDALAKO INGURUMEN ESKOLA
EREMUA	INGURUMEN HEZKUNTZA
HELBURUAK	-Hezkuntza integral iraunkor baten elementu osagarria, ingurugiroaren babesaren helburuak lortzeko asmoz. - Ingurumenako arazoez jabetzea eta ingurumena ezagutzea. - Ingurumenarekiko jarrera positiboak bultzatzea. - Garapen Jasangarriari buruzko jarreren garapena. - Herrian Eskolako Agenda 21 proiektua koordinatzea.
JARDUERAREN DESKRIBAPENA	-Egonaldiak: Egun bat, bi, hiru, lau edo bost egunekoak dira. - Gehienezko parte hartzaile kopurua: 32 pertsona. - Eskolako ordutegia- egonaldiaren arabera.
HARTZAILEAK	Lehen Mailako Hezkuntza eta Derrigorrezko Bigarren Hezkuntzako ikasleak.
METODOLOGIA	Hainbat tailer (errekaren ekosistema, artadia gure ekosistema autoktonoa, zaborrak, basoko bioaniztasuna, elikadura jasangarria, kobazuloak/ historiaurrea, energia, ura, mugikortasuna, kontsumoa, …), laboratorio-lanak, jolasak eta ibilbide didaktikoak erabiliz ingurumen hezkuntza jorratzea.
LAGUNTZA	Eskolak 2 irakasle eta zuzendaria ditu, bulegoak, laborategia, langelak, jangela, sukaldea eta 32 pertsonentzako tokia, frontoia, berdegunea eta material didaktikoak aktibitateak lantzeko.
IRAUPENA	
DATAK	2019ko irailetik 2020ko ekaina bitartean.
OHARRA(PREZIOAK)	Eguneko eta pertsonako dira prezioak -Herrikoak ez diren ikastetxeentzat 7´7€ -Herriko ikastetxeentzat: 3´85€ -Beste talde batzuentzat-ikastetxeak ez direnentzat- 8´75€
ERAKUNDEA/ ENPRESA	Udalako Ingurumen eskola.

.

UDALEKO SAIL SUSTATZAILEA	Ingurumen arloa/ Udalako Ingurumen eskola
Telefonoa	943770488
Helbide elektronikoa	ieskola@arrasate.eus
Webgunea	www.arrasate.eus
Arduraduna	Candela Fernandez

Etapa	HH		LMH			DBH		BAT		HZ		OH	**Irakasleak**	**Gurasoak**	**Herritarrak**
Zikloak	1	2	1	2	3	1	2	1	2	1	2				

HEZKUNTZA PROGRAMA	ZUHAITZ FERIA ETA ZUHAITZ LANDAKETA HERRIKOIA
EREMUA	INGURUMENA
HELBURUAK	-Zuhaitzek naturan duten garrantziaz jabetzea eta bizidun hauetariko jarrera onak bultzatzea. -Arrasaten galduta zegoen zuhaitz feria berreskuratzea eta zuhaitzak erosteko aukera erraztea.
JARDUERAREN DESKRIBAPENA	Arbolak ikusi eta erosteko aukera egoten da.
HARTZAILEAK	Herritarrak
METODOLOGIA	- Arrasateko baserriko produktuen azokarekin egingo da urtarrileko hirugarren zapatuan.
LAGUNTZA	Gipuzkoako Foru Aldundiak ematen ditu landaketarako zuhaitzak
IRAUPENA	Goiza.
DATAK	Urtero urtarrilaren hirugarren larunbat goiza.
ERAKUNDEA/ ENPRESA	Arrasateko udaleko Ingurumen saila.

.

UDALEKO SAIL SUSTATZAILEA	Ingurumen arloa
Telefonoa	943252009
Helbide elektronikoak	pgarai@arrasate.eus /ieskola@arrasate.eus
Webgunea	www.arrasate.eus
Arduraduna	Pello Garai

Etapa	HH		LMH			DBH		BAT		HZ		OH	**Irakasleak**	**Gurasoak**	**Herritarrak**
Zikloak	1	2	1	2	3	1	2	1	2	1	2				

HEZKUNTZA PROGRAMA	ESKOLAKO AGENDA 21. "KLIMA ALDAKETA"
EREMUA	INGURUMENA
HELBURUAK	Kontzeptu hauetaz hausnartzea: -Zer da Klima Aldaketa eta zein ondorio dakartza. - Energia eta Klima Aldaketa. - Bioaniztasuna eta Klima Aldaketa. - Arrasateko kaleak aztertzea klima aldaketaren ikuspuntutik. - Klima Aldaketarekin loturiko esperimentuak. - Mundu mailan klima aldaketari aurre egiteko zehaztu den estrategia ezagutzea. - …….
JARDUERAREN DESKRIBAPENA	Arrasaten, ibilbideak, geletako saioak, egonaldiak UIEn
HARTZAILEAK	Arizmendi ikastola, Arrasateko institutua eta Arrasate herri eskola
METODOLOGIA	Gaia landuko da hiru ardatz kontuan hartuz: 1) Eskola ingururunearen kudeaketa jasangarria. 2) Currikulumaren berrikuntza. 3) Komunitatearen parte hartzea
LAGUNTZA	UIEko baliabide guztiak
IRAUPENA	
DATAK	2019ko irailetik 2020ko ekaina bitartean.
OHARRA	UIEko ekintzak eskola ordutegian ematen dira bai ikastetxeetan bai egonaldietan
ERAKUNDEA/ ENPRESA	Udalako Ingurumen eskola(Ingurumen saila) eta Eusko Jaurlaritzako Legazpiko CEIDA.

.

UDALEKO SAIL SUSTATZAILEA	Udalako Ingurumen eskola
Telefonoa	943770488/943731697
Helbide elektronikoa	ieskola@arrasate.eus/
Arduraduna	Candela Fernandez/

Etapa	HH		LMH			DBH		BAT		HZ		OH	**Irakasleak**	**Gurasoak**	**Herritarrak**
Zikloak	1	2	1	2	3	1	2	1	2	1	2				

HEZKUNTZA PROGRAMA	MUGIKORTASUN ASTEA
EREMUA	INGURUMENA
HELBURUAK	-Mugikortasun erdu iraunkorragoa bultzatzea. -Kotxearen erabilera arduratsua bultzatzea. -Bizikleta garraiobide bezala bultzatzea. -Kotxearen gehiegizko erabilera ediditea. -Garraio publikoaren erabilera sustatzea. -Aipaturiko helburuen gainean sensibilazio eta kontzientziazio lanak bultzatzea. -Aste batean pedibusa antolatzea ikasleekin (Ingurumen Eskolako irakasleekin)
JARDUERAREN DESKRIBAPENA	Irteera didaktikoak, hitzaldiak, ikastaroak, jolasak, liburuxkak (gidak). Bizikleta erabilien truke azoka. eta beste jarduera batzuk.
HARTZAILEAK	Oro har, hezkuntza orokorreko ikasleria, baina bereziki LMH eta DBHko etapetako ikasleak.
METODOLOGIA	Mugikortasunarekin zerikusia duten ekintzak antolatzen dira. Urtero, Europar Batasunetik markatzen den lema lantzen da. Urtero errepikatzen diren ekintza garrantzitsuenak izaten dira: bigarren eskuko bizikleta merkatua, bizikleta bira eta herri busa doan
BEHARRAK	
DATAK	2019ko irailaren 16tik 22ra - Europako Mugikortasun Iraunkorraren astea
OHARRA	**Natura bideak**: auzo bideak, Udalatx mendiaren inguruko bideak eta hainbat bide homologatu. Tokiko Garapen sailak landutako gaia da eta gaur ikusgai dago Arrasateko web orriaren Turismo sailaren barruan, helbide honetan. **https//www.arrasate.eus//eu/ mondragon-turismoa/zer-egin/natura-bideak.**
ERAKUNDEA/ ENPRESA	ARRASATEKO UDALEKO INGURUMEN SAILA

.

UDALEKO SAIL SUSTATZAILEA	INGURUMEN SAILA
Telefonoa	943252009
Helbide elektronikoa	nlazpiur@arrasate.eus
Webgunea	www.arrasate.eus
Arduraduna	Nerea Lazpiur

GIZARTE ONGIZATEA

Etapa	HH		LMH			DBH		BAT		HZ		OH	**Irakasleak**	**Gurasoak**	**Herritarrak**
Zikloak	1	2	1	2	3	1	2	1	2	1	2				

HEZKUNTZA PROGRAMA	GURASOENTZAKO HITZALDIAK ETA TAILERRAK
EREMUA	GIZARTE ONGIZATEA
HELBURUAK	-Seme-alaben garapen pertsonalarekin eta heziketarekin zerikusia duten gaien inguruko informazioa eta orientazioa eskaintzea gurasoei. -Seme-alaben heziketaren inguruan gurasoek dituzten bizipen eta kezken inguruan hausnartzea.
JARDUERAREN DESKRIBAPENA	Gurasoentzako hitzaldi eta tailerretan honako edukiak lantzen dira: adin tarte bakoitzeko ezaugarriak, adimen emozionala, komunikazioa, autoestimua, arauak eta mugak, adikzioen prebentzioa, gatazkak kudeatzea, teknologia berrien erabilera arduratsua… Izena emateko: komunikabideetan eta ikastetxeen bitartez informazioaren zabalkundea egiten da.
HARTZAILEAK	0-18 urte bitarteko seme alabak dituzten gurasoak.
METODOLOGIA	Adituek gidatutako hitzaldi eta tailerrak dira. Hitzaldia, gaiaren arabera, adin tarte zehatz bati zuzenduta egoten dira eta tailerretan, seme-alaben adinaren arabera taldeak osatzen dira.
DATAK	2019/2020 ikasturtean zehar
OHARRA	
ERAKUNDEA/ ENPRESA	Arrasateko Udaleko Gizarte Zerbitzuak (Prebentzio Zerbitzua)

UDALEKO SAIL SUSTATZAILEAk	Udaleko Gizarte Zerbitzuak (Prebentzio Zerbitzua)
Telefonoa	943252007
Helbide elektronikoa	prebentzio@arrasate.eus
Webgunea	www.arrasate.eus
Arduraduna	Maite Aizpiri

Etapa	HH		LMH			DBH		BAT		HZ		OH	**Irakasleak**	**Gurasoak**	**Herritarrak**
Zikloak	1	2	1	2	3	1	2	1	2	1	2				

HEZKUNTZA PROGRAMA	OSASUNAREN SUSTAPENA ETA ADIKZIOEN PREBENTZIOA
EREMUA	GIZARTE ONGIZATEA
HELBURUAK	Ikasleei, jokabide osasungarriak eskuratzen lagunduko dizkieten gaitasunak, trebeziak eta tresnak emango dizkieten jarduketak bultzatzea.
JARDUERAREN DESKRIBAPENA	Ikasturtean zehar esku hartze eta programa ezberdinen bitartez honako gaiak lantzen dira ikastetxeetan. - Osasun ohiturak eta gizarte trebetasunak - Sustantzia eta substantziarik gabeko adikzioen prebentzioa - Mugikorren, sare sozialen eta bideojokoen erabilera arduratsua
HARTZAILEAK	LH, DBH, Batxilergo, Lanbide hastapena eta Lanbide Heziketako ikasle irakasle eta gurasoak.
METODOLOGIA	Ikasturtero ikastetxeekin adosten da, zein ikas-mailatan eta zein bitarteko (material didaktikoa, adituek gidatutako tailerrak, programa ezberdinak…) erabili gai hauen lanketa egiteko.
LAGUNTZA	Material didaktikoa, adituak.
IRAUPENA	Esku hartze edo programaren araberakoa
DATAK	Ikastetxeekin adosten dira
OHARRA	
ERAKUNDEA/ ENPRESA	Arrasateko udaleko Gizarte Zerbitzuak (Prebentzio Zerbitzua)

.

UDALEKO SAIL SUSTATZAILEA	Udaleko Gizarte Zerbitzuak (Prebentzio Zerbitzua)
Telefonoa	943252007
Helbide elektronikoa	prebentzio@arrasate.eus
Webgunea	www.arrasate.eus
Arduraduna	Maite Aizpiri

HEZKUNTZA PROGRAMA	PREBENTZIO ZERBITZUA
EREMUA	GIZARTE ONGIZATEA
HELBURUAK	Adikzioekin zerikusia duten gaiei buruzko informazioa, orientazioa eta aholkua eskaintzea. Eta herri mailan osasunerako hezkuntza eta adikzioen prebentzioa garatzeko ekimenak abian jartzea.
JARDUERAREN DESKRIBAPENA	- Adikzioen prebentzioarekin zerikusia duten gaien inguruko informazioa, orientazioa eta aholkularitza. - Gurasok seme-alaben heziketaren inguruan sentsibilizatu, informatu, trebatu eta orientatzera bideratutako ekimenak. - Ikastetxeei zein herriko beste gizarte eragileei osasun hezkuntza eta adikzioen prebentzioa garatzeko aholkularitza eta laguntza. - Aisialdian eta festa giroan gazteen artean drogei loturiko arriskuak gutxitzeko ohiturak sustatzeko ekimenak (Testing, Botiltzarra, Lonjalaket…) - Informazioa eta orientazioa droga mendekotasun arazoak edota jokabide adikzioak dituzten pertsonei edota horien familiei. - Droga mendekotasunengatik tratamenduan dauden pertsonentzako diru laguntzak.
HARTZAILEAK	Arrasateko pertsona oro (adikzio arazoak dituzten pertsonak, hauen familiak, ikasleak, ikastetxeak, gurasoak, eta herrian gai honen inguruan interesa izan dezaketen arlo ezberdinetako (osasuna, hezkuntza, aisialdia…) eragileak.
ZERBITZUAREN KOKALEKUA	Txaeta kalea 3, behea
DATAK	Urte osoan zabalik, abuztuan izan ezik. Ordutegia: astelehenetik ostiralera 10:00-15:00
OHARRA	
ERAKUNDEA/ ENPRESA	Arrasateko udaleko Gizarte Zerbitzuak (Prebentzio Zerbitzua)

.

UDALEKO SAIL SUSTATZAILEA	Udaleko Gizarte Zerbitzuak
Telefonoa	943252007
Helbide elektronikoa	prebentzio@arrasate.eus
Webgunea	www.arrasate.eus
Arduraduna	Maite Aizpiri

ANIZTASUNA

Etapa	HH		LMH			DBH		BAT		HZ		OH	Irakasleak	Gurasoak	Herritarrak
Zikloak	1	2	1	2	3	1	2	1	2	1	2				

HEZKUNTZA PROGRAMA	BIZIKIDETZA TAILERRAK
EREMUA	GIZARTE ONGIZATEA/HEZKUNTZA
HELBURUAK	-Aniztasuna balio positibotzat jotzea eta lantzea. - Norberaren eta gainerako pertsonen nortasuna onartzea. - Pertsona guztien eskubide eta aukera berdintasuna bermatzea. -Aniztasuna aukera gisa ulertzea eta hausnarketa bideratzea. -Elkartasuna eta lankidetzaren garrantzia lantzea. -Beste kultura batzuk ezagutzea. -Aurreiritziak apurtzea.
JARDUERAREN DESKRIBAPENA	Ikastetxeetan heziketa saioen bidez komunitatean bizi den aniztasun kulturalaren aitorpen positiboa egiten da, bizikidetza positibo baten alde.Adituek eta beste kultura batzuen partaideek ikastetxean saioak ematen dituzte.
HARTZAILEAK	DBH eta Lanbide Hastapena
METODOLOGIA	13-16 urte bitarteko gazteak hartzen dute parte tailerretan. Ikaskuntzako metodologia aktiboa erabiliko da, ekintzaren eta praktikaren bidez ikastea du helburu. Ulermena eta aplikazioa ikusteko jarduera praktikoak burutuko dira, hots, proiektuetan oinarritutako metodologia erabiliko da. Maila bakoitzean ordu beteko sei saio egingo dira,
BEHARRAK	
DATAK	2019ko irailetik 2020ko ekaina bitartean.
OHARRA	
ERAKUNDEA/ ENPRESA	EKIN EMAKUMEAK elkartea. Amagoia Muniozguren. Telefonoa: 943 79 83 70; e-maila: emakumeak@ekinemakumeak.eus ARRASATEKO Udaleko Aniztasun Saila eta Hezkuntza Saila.

.

UDALEKO SAIL SUSTATZAILEA	Udaleko Gizarte Zerbitzuetako Aniztasun Saila eta Hezkuntza Saila
Telefonoa	943252007
Helbide elektronikoa	tperez@arrasate.eus
Webgunea	www.arrasate.eus
Arduraduna	Tamara Perez / Juan Antonio Barberan

Etapa	HH		LMH			DBH		BAT		HZ		OH	Irakasleak	Gurasoak	Herritarrak
Zikloak	1	2	1	2	3	1	2	1	2	1	2				

HEZKUNTZA PROGRAMA	ANIZTASUN JARDUERAK
EREMUA	GIZARTE ONGIZATEA/HEZKUNTZA
HELBURUAK	-Aniztasuna balio positibotzat jotzea eta lantzea. -Aniztasuna aukera gisa ulertzea eta hausnarketa bideratzea. -Elkartasuna eta lankidetzaren garrantzia lantzea . -Globalizazioa, kolonizazioaaren kontzeptuak ezagutzea, hausnartzea. -Beste kultura batzuk ezagutzea. -Aurreiritziak apurtzea. Enpatia lantzea.
JARDUERAREN DESKRIBAPENA	-“Herria ezagutzen” bildumaren 5.unitatearen gida didaktikoaren laguntzarekin hainbat aniztasun jarduera lantzen dira 7 saiotan.
HARTZAILEAK	Lehen Hezkuntzako 4. eta 5. mailetako ikasleak.
METODOLOGIA	Lehen Hezkuntzako 5. mailakoek zazpi saioetan “Herria ezagutzen” bildumak aniztasuna lantzeko proposatzen dituen jarduerak lantzen dira.
BEHARRAK	
DATAK	2019ko irailetik 2020ko ekaina bitartean.
OHARRA	
ERAKUNDEA/ ENPRESA	ARRASATEKO Gizarte Zerbitzuetako Aniztasun Saila eta Hezkuntza Saila.

.

UDALEKO SAIL SUSTATZAILEA	Udaleko Gizarte Zerbitzuetako Aniztasun Saila eta Hezkuntza Saila
Telefonoa	943252007
Helbide elektronikoa	tperez@arrasate.eus
Webgunea	www.arrasate.eus

GAZTERIA

Etapa	HH		LMH			DBH		BAT		HZ		OH	Irakasleak	Gurasoak	Herritarrak
Zikloak	1	2	1	2	3	1	2	1	2	1	2				

HEZKUNTZA PROGRAMA	DESKONTU TXARTELAK
EREMUA	GAZTERIA
HELBURUAK	(Abantailak bidaiatzeko eta beste hainbat zerbitzutan (kultura, kirola, …)
JARDUERAREN DESKRIBAPENA	**ATERPEKIDE-TXARTELA:** abantailak mundu osoko aterpetxeetan. **Gaztea** (14-30 urte). Beharrezkoa: NAN, Gazte txartela (izanez gero). **Heldua** (30 urtetik gorakoentzat): Beharrezkoa: NAN. **Familiakoa**: (adin txikiko seme-alabadun familientzat). Beharrezkoa: NAN. **Taldekoa** Beharrezkoa: Partaideen zerrenda. **IKASLE-ISIC** (12 urtetik gora). Garraio, ostatu, museo, kulturgune, antzoki eta beste hainbat lekutan abantailak mundu osoan. Beharrezkoa: Argazkia, NAN, ikasle agiria. **IRAKASLE-ITIC** Beharrezkoa: Argazkia, NAN, lan egoeraren frogagiria.
HARTZAILEAK	12 urtetik gorakoei zuzenduta.
AZALPENA	Deskontu txartelak dira, kanpora irtetean hainbat abantaila izateko.
IRAUPENA	Urte osoan.
DATAK	
ERAKUNDEA/ ENPRESA	Arrasateko Udala. Eusko Jaurlaritza

.

UDALEKO SAIL SUSTATZAILEA	Udaleko Gazteentzako Informazio Bulegoa Biteri etorbidea 3.
Telefonoa	943252065
Helbide elektronikoa	gaztebulegoa@arrasate.eus
Webgunea/Twiter/Facebook/	www.gaztebulegoa.eus / @gztebulegoa / GazteBulegoa Arrasate
Arduraduna	Dorleta Kortazar

Zikloak	1	2	1	2	3	1	2	1	2	1	2				

HEZKUNTZA PROGRAMA	GAZTEEI ZUZENDUTAKO IKASTAROAK
EREMUA	GAZTERIA
HELBURUAK	-Gazteei aisialdi aukera aberasgarriak eskaintzea. -Zaletasuna eta partehartzea sustatzea.
JARDUERAREN DESKRIBAPENA	Dantzak, argazkigintza, sukaldaritza, txalaparta, bitxigintza, …
HARTZAILEAK	14urtetik gorakoei zuzenduta.
METODOLOGIA	Urte guztian zehar.15-20 orduko ikastaro praktikoak eskolaz kanpoko ordutegian.
BEHARRAK	
DATAK	Urte osoan.
ERAKUNDEA/ ENPRESA	Arrasateko Gazteria saila.

.

UDALEKO SAIL SUSTATZAILEA	Udaleko Gazteentzako Informazio Bulegoa Biteri etorbidea 3.
Telefonoa	943252065
Helbide elektronikoa	gaztebulegoa@arrasate.eus
Webgunea/Twiter/Facebook/	www.gaztebulegoa.eus / @gztebulegoa / GazteBulegoa Arrasate
Arduraduna	Dorleta Kortazar

Etapa	HH		LMH			DBH		BAT		HZ		OH	Irakasleak	Gurasoak	Herritarrak
Zikloak	1	2	1	2	3	1	2	1	2	1	2				

HEZKUNTZA PROGRAMA	MUSIKA GRABAZIOAK EGITEKO DIRULAGUNTZAK
EREMUA	GAZTERIA
HELBURUAK	-Gazteen artean sorkuntza sustatzea. -Gazteen ekimenak laguntzea.
JARDUERAREN DESKRIBAPENA	Musika taldeen grabazio edota edizio gastuak ordaintzeko dirulaguntza.
HARTZAILEAK	Arrasateko musika taldeak (taldekideen erdiak gutxienez arrasatearrak izan behar dira).
METODOLOGIA	Dirulaguntza
DATAK	Azaroak 30.
OHARRA	
ERAKUNDEA/ ENPRESA	Arrasateko Udala.

UDALEKO SAIL SUSTATZAILEA	Udaleko Gazteria Saila
Telefonoa	943252088
Helbide elektronikoa	gazteria@arrasate.eus;
Arduraduna	Blanka Jauregi
ZERBITZUA	Udaleko Gazteentzako Informazio Bulegoa
Telefonoa	943252065
Helbide elektronikoa	gaztebulegoa@arrasate.eus
Webgunea	www.gaztebulegoa.eus
Arduraduna	Dorleta Kortazar

ENPLEGUA HEZKUNTZA OSAGARRIA

Etapa	HH		LMH			DBH		BAT		HZ		OH	**Irakasleak**	**Gurasoak**	**Herritarrak**
Zikloak	1	2	1	2	3	1	2	1	2	1	2				

HEZKUNTZA PROGRAMA	OINARRIZKO LANBIDE HEZIKETA
EREMUA	ENPLEGUA/HEZKUNTZA
HELBURUAK	-Gazteen heldutasun pertsonala, giza harremanak, proiektu profesionala eta pertsonala definitzen eta garatzen laguntzea, beti ere norbere gaitasunetatik abiaturik. -Bizitza aktiborako sarbidea ahalbidetzea (lanbide baten teknikak eta oinarrizko jakintzak bereganatu). -Hezkuntza sistemara itzultzeko prestatzea.
JARDUERAREN DESKRIBAPENA	Derrigorrezko Bigarren Hezkuntzako oinarrizko gaitasunak behar bezala gainditu ez dituzten 16 eta 17 urteko gazteei oinarrizko formakuntza eta lanbide heziketa eskaintzea du xede, kalitatezko laneratzea eta zuzenean erdi mailako zikloetan edo DBHko gaitasunak gainditzen badituzte batxilergoan ikasten jarraitzeko aukera izan dezaten. Oinarrizko Lanbide Heziketa eskaintzen da tailer ezberdinetan: Sukaldaritza, Elementu metalikoen fabrikazioa eta Etxebizitzen mantentze lanak.
HARTZAILEAK	Inolako titulazio profesionalik ez daukaten eta DBHko helburuak lortu ez dituzten 16-17 urte bitarteko gazteak.
METODOLOGIA	Bi kurtso akademikoetan antolatuta. Lanbide profilak**:** - **ELEMENTU METALIKOEN FABRIKAZIOA** - **SUKALDARITZA** - **ETXEBIZITZEN MANTENTZE LANAK**
BEHARRAK	**-Zerbitzu osagarriak:** Tutoretza pertsonalizatua.Teknologiak berriak **-Jarduera garatzeko laguntza:** Langile espezializatuak.
DATAK-IRAUPENA	Urritik ekainera. **Iraupena:** Lehenengo urtea: 1000 ordu. Oinarrizko Heziketa eta Lantegia. **Bigarren urtea:** 1.000 ordu. Oinarrizko Heziketa, Lantegia eta Praktikak.
OHARRA	Izen ematea:Ikastetxeko orientatzailearen bitartez edo Oinarrizko Lanbide Heziketa zentroan, bertan.
ERAKUNDEA/ ENPRESA	Debagoieneko Garapen Agentzia. Arizmendi ikastolak kudeaturik.

.

UDALEKO SAIL SUSTATZAILEA	Udaleko enplegu saila
Telefonoa	943792890
Helbide elektronikoa	idazkaritza@lanbidehastapena.com
Webgunea	www.arrasate.eus
Arduraduna	Arizmendi ikastola

Etapa	HH		LMH			DBH		BAT		HZ		OH	**Irakasleak**	**Gurasoak**	**Herritarrak**
Zikloak	1	2	1	2	3	1	2	1	2	1	2				

HEZKUNTZA PROGRAMA	LANERAKO PRESTAKUNTZA IKASTAROAK
EREMUA	ENPLEGUA
HELBURUAK	Langabeak laneratzen lagundu, beraien prestakuntza egokituz lan merkatuaren beharretara.
JARDUERAREN DESKRIBAPENA	Eskola teorikoa eta praktikoa
HARTZAILEAK	18 urtetik gorako langabeak.
METODOLOGIA	Lanbide zehatz batean prestakuntza praktikoa ematen da. Ikastaroen arloak urtez urte aldatzen dira, lan merkatuaren beharren arabera. Ikastaroekin enpresa praktikak antolatzen dira gehienetan.
BEHARRAK	Langile espezializatuak
IRAUPENA	
DATAK	Urte osoan. Ikastaro bakoitzeko publizitate zehatza kaleratzen da herriko komunikabideetan
OHARRA	
ERAKUNDEA/ ENPRESA	Udaleko Enplegu Zerbitzua**.** Lanbide bulegoa.. Debagoineko Mankomunitatea.

.

UDALEKO SAIL SUSTATZAILEA	Udaleko Enplegu Saila
Telefonoa	943252070
Helbide elektronikoa	enplegu@arrasate.eus
Webgunea	www.arrasate.eus

Etapa	HH		LMH			DBH		BAT		HZ		OH	**Irakasleak**	**Gurasoak**	**Herritarrak**
Zikloak	1	2	1	2	3	1	2	1	2	1	2				

HEZKUNTZA PROGRAMA	GOIAZ: DEBAGOEINEKO LANBIDE HEZIKETAREN AZOKA
EREMUA	ENPLEGUA
HELBURUAK	- Ezagutzera ematea lan mundura iristeko eskualdeko baliabideen eskaintza eta batez ere, Lanbide Heziketarena. -Eskualdeko DBHko zein Batxilergoko ikasleei Lanbide Heziketaren bidetik dagoen eskaintza ezagutaraztea, bere ikasketen ibilbide akademikoa hautatzen laguntzeko.
JARDUERAREN DESKRIBAPENA	Kulturateko klaustroan eskualdeko Lanbide Heziketa ikastetxeez gain, enpleguarekin, ekintzaletasunarekin eta lanerako orientazioarekin lotura duten eskualdeko erakundeek beraien standak jartzen dituzte informazioa emateko. Bi egunetan Kulturateko areto nagusian, hitzaldiak, mahai inguruak, tailerrak eta guraso zein orientatzaileentzako saioak.
HARTZAILEAK	Eskualdeko ikasle, langabe eta langileak. Sarbidea libre, publiko guztiarentzat irekita.
METODOLOGIA	Kulturateko erakusketa aretoan eragileen standak jartzen dira eta bi egunetan hitzaldiak, tailerrak, eta bestelako ekitaldiak antolatzen dira.
ERAKUNDE PARTEHARTZAILEAK	Oñati Gestio eskola. Zuazola-Larraña Institutua.Mariaren lagundia ikastola.Miguel Altuna Instututa. Arizmendi kooperatiba. Goi Eskola Politeknikoa.MU.Arrasateko HHI. Hasierako Lanbide Prestakuntzako zentroa.Bastida akademia. Ikasi Prestakuntza zentroa. Bizikasi. Alecoop. Lanbide. EURES.Kutxa Zeharo Enplegu Zerbitzua (Arrasate). Arrasate, Bergara, Oñati eta Aretxabaletako udaletako sustapen eta enplegu zerbitzuak.Saiolan. Debagoieneko Mankomunitateko Garapen Agentzia.
IRAUPENA	Bi egun
DATAK	2019an apirilaren 8 eta 9an 2020an, apirilean, egunak oraindik zehaztu barik
ERAKUNDEA/ ENPRESA	Debagoieneko Garapen Agentzia. Nafarroa etorbidea 17. 20500 Arrasate.Telefonoa:943793090. E-maila: debagoiena.goiaz@gmail.com.

.

UDALEKO SAIL SUSTATZAILEA	Udaleko Enplegu Saila
Telefonoa	943793090
Helbide elektronikoa	debagoiena.goiaz@gmail.com
Webgunea	www.debagoiena.com
Arduraduna	Amaia Irizar Sainz

KIROLAK

Etapa	HH		LMH			DBH		BAT		HZ		OH	**Irakasleak**	**Gurasoak**	**Herritarrak**
Zikloak	1	2	1	2	3	1	2	1	2	1	2				

HEZKUNTZA PROGRAMA	LEINTZ KIROL PROIEKTUA
EREMUA	KIROLA
HELBURUAK	- Haurren heziketa, bere osotasunean kirolaren bidez, kirola hezkuntzaren luzapena ulertuz lortzea da. - Eskola orduetatik kanpo ikasleei kirola praktikatzeko aukera ematea. - Ikasleen osasun eta aisialdi onurako kirol ohitura sortzea.
JARDUERAREN DESKRIBAPENA	Adin bakoitzari egokituriko kirol ekintzak, berariazko monitoreak zuzendaritzapean eskolaz kanpoko ordutegian.
HARTZAILEAK	6-14 urte bitarteko ikasleak.
METODOLOGIA	1) Kirol jolasak. LHko 1.zikloa. 2)Aurrekirola (kirol desberdinetako txapelketak eta ekintzak alternatiboak).LHko 2.zikloa. 3) Multikirola. 6 oinarrizko kirol eskaintzen dira (areto futbola, saskibaloia, eskubaloia, atletismoa, pilota eta errugbia) eta beste batzuek(igeriketa, pilota, mendizaletasuna, tenisa, txirrindularitza, xakea eta atletismoa) borondatezko izaera dute.LHko 3.zikloa 4) DBHko 1.zikloa 1. espezializioa (futbola, saskibaloia, eskubaloia, errugbia, igeriketa, atletismoa, txirrindularitza, aerobic, tenisa, pilota eta xakea.)
LAGUNTZA	Leintz bailarako udal kirol teknikariak aholkularitza ematen diote eta Leintz bailarako Udalek eta Gipuzkoako Foru Aldundiak diruz laguntzen dute.
DATAK	2019eko urritik 2020ko maiatzaren 27a arte. Izen ematea; Ikastetxeetan irailaren 15etik 25a bitartean.
OHARRA	Kirol ekintza hauek burutzeko Udaleko kirol instalazioak eta ikastetxeetako instalazioa erabiltzen dira. Jarduerak eskola ordutegitik kanpo egiten dira, ikasturtearen hasieran ikasleek dagokien ordutegien inguruan informazio zehatza jasotzen dute.
ERAKUNDEA/ ENPRESA	LEINTZ ESKOLA KIROLA (LEK) ELKARTEA.

.

UDALEKO SAIL SUSTATZAILEA	Udaleko Kirol saila
Telefonoa	943252030
Helbide elektronikoa	amunoz@arrasate.eus
Webgunea	www.leintzeskolakirola.com
Arduraduna	Aitziber Muñoz Garcia

Etapa	HH		LMH			DBH		BAT		HZ		OH	**Irakasleak**	**Gurasoak**	**Herritarrak**
Zikloak	1	2	1	2	3	1	2	1	2	1	2				

HEZKUNTZA PROGRAMA	IGERIKETA SUSTAPEN KANPAINA IKASTETXEETAN
EREMUA	KIROLA
HELBURUAK	-Eskolaumeak igeri egiten ikasteko eta hobetzeko ikastaroak. -Osasuna eta prebentzioa.
JARDUERAREN DESKRIBAPENA	Hasiera eta hobekuntza mailetako igeri jarduera lantzen da. LMHko lehendabiziko lau mailetako ikasleekin.
HARTZAILEAK	Lehen Mailako Hezkuntzako 1., 2., 3. eta 4. mailetako ikasleak
METODOLOGIA	Monitore espezialisten bidez igeriketa jarduera arian-arian ikastea.
LAGUNTZA	
IRAUPENA	Ikasturte osoan
DATAK	Ikastaro bakoitzak 3 asteko iraupena izaten du eta guztira 13-14 klase ematen dira.
OHARRA	
ERAKUNDEA/ ENPRESA	Udaleko kirol saila

.

UDALEKO SAIL SUSTATZAILEAk	Udaleko kirol saila
Telefonoa	943252030
Helbide elektronikoa	amunoz@arrasate.eus
Webgunea	www.arrasate.eus
Arduraduna	Aitziber Muñoz Garcia

Etapa	HH		LMH			DBH		BAT		HZ		OH	Irakasleak	Gurasoak	Herritarrak
Zikloak	1	2	1	2	3	1	2	1	2	1	2				

HEZKUNTZA PROGRAMA	GORPUTZ edo SOIN HEZKUNTZA
EREMUA	KIROLA
HELBURUAK	-Eskola ordutegiaren barruan udaleko kirol instalazioak erabiltzea soin hezkuntza egiteko. -Kirol desberdinak praktikatzea. -Ikasleen osasun eta aisialdi onurako kirol ohitura sortzea. -Osasuna eta prebentzioa lantzea.
JARDUERAREN DESKRIBAPENA	Eskolak dituen kirol instalazioez gain, modu osagarrian udaleko kirol instalazazioak erabiltzea, eskola ordutegiaren barruan, kirola egiteko.
HARTZAILEAK	Lehen Mailako Hezkuntza maila guztiak, DBH eta Batxilergoko ikasleak
METODOLOGIA	Eskoletako soin hezkuntzako irakasleek proposatzen dituzten kirol jarduerak ikasleek egiten dituzte.
BEHARRAK	Kirol instalakuntzak
IRAUPENA	Ikasturtea
DATAK	Ikasturtea. 2019eko irailaren 19tik ekaina arte
OHARRA	Uztailean ikastetxeek Kirol sailari ikasturte osoko pisten eskaera egin behar diote.Kirol sailak erabilera hauek kudeatzeko araudi bat indarrean du.
ERAKUNDEA/ ENPRESA	Udaleko kirol saila

.

UDALEKO SAIL SUSTATZAILEA	Udaeko kirol saila
Telefonoa	943252030
Helbide elektronikoa	lsanzberro@arrasate.eus/ amunoz@arrasate.eus
Webgunea	www.arrasate.eus
Arduraduna	Larraitz Sanzberro/Aitziber Muñoz

BERDINTASUNA

Etapa	HH		LMH			DBH		BAT		HZ		OH	Irakasleak	Gurasoak	Herritarrak
Zikloak	1	2	1	2	3	1	2	1	2	1	2				

HEZKUNTZA PROGRAMA	HAUTEMATE, PREBENTZIO, SENTSIBILIZAZIO ETA DETEKZIO GOIZTIARRA
EREMUA	BERDINTASUNA
HELBURUAK	-Hezkuntza zentroetan indarkeria matxista saihesteko berdintasunean eta zaintzan oinarritzen diren harremanak sustatzea. -Hezkuntza formalean, indarkeria matxistari aurre egiteko balio sustatzea, berdintasunaren alde eginez.
JARDUERAREN DESKRIBAPENA	Hezkuntza zentroetan prebentziorako programa garatzea
HARTZAILEAK	Hainbat udal teknikari , ikasle eta irakasle.
METODOLOGIA	Hainbat sesiotan hitzaldien bidez.
LAGUNTZA	
IRAUPENA	Ikasturtero
DATAK	2020-2021 ikasturtea
ERAKUNDEA/ ENPRESA	

.

UDALEKO SAIL SUSTATZAILEAk	Berdintasuna saila
Telefonoa	943794139
Helbide elektronikoa	emakume@arrasate.eus.
Webgunea	www.arrasate.eus
Arduraduna	Maite Barreña Oceja

ZERBITZUAK

Etapa	HH		LMH			DBH		BAT		HZ		OH	Irakasleak	Gurasoak	Herritarrak
Zikloak	1	2	1	2	3	1	2	1	2	1	2				

ZERBITZUA	**EMAKUME ZERBITZUA**
ANTOLATZAILEA	Udaleko Berdintasun saila
HARTZAILEAK	Herri osoari zabalik, emakumeei bereziki.
HELBURUAK	- Egun gizartean ematen diren sexu eta rol banaketak gainditu eta emakume eta gizonen arteko aukera berdintasunean oinarrituta, gizarte eredu berri baten alde egin. - Emakumeen bizi baldintzak hobetu eta bizi duten diskriminazioari aurre egiteko jarduerak eta proiektuak garatzea.
ZERBITZUAREN DESKRIBAPENA	-Sexuen arteko aukera berdintasuna sustatzeko ikastaroak, kanpainak, jardunaldiak, bekak antolatzea eta dirulaguntzak ematea. -Orientazio zerbitzua, aholkularitza juridikoa zein psikologikoa emakumeentzat. -Izaera aurreprozesaleko banan-banako laguntza juridikoa zerbitzua. -Informazio eta aholkularitza juridikoa behar dituzten udalerriko emakumeei zuzenduta alor zibilean, penalean, lanekoan, eta administrazioarekiko auzietan, sexua dela eta diskriminazio egoerei dagokienez..Asteazkenero. 18-20 orduetan. Emakume Txokoan - Zerbitzua jasotzeko beharrezkoa da eskabide orria eta errolda orria betzetzea (eskatu Udaletxeko Gizarte zerbitzuetan edo Emakume zerbitzuan, telefonoz, 943252000 eta etxean jasoko duzu). -Orientazio zerbitzua, aholkularitza juridikoa zein psikologikoa tratu txarrak jasotzen dituzten emakumeentzat.
ZERBITZUAREN KOKAPENA	Emakume txokoan (Uharkape frontoiaren atzeko aldean, 3.solairuan.
EGUTEGI ORDUTEGIAK	Urte osoan, abuztuan izan ezik. Ordutegia: astelehenetik egubakoitzera bitartean goizean: 9:00 – 14:00.

.

Udal saila. Harremanak.	BERDINTASUN SAILA Uarkapen frontoian, 3.pisua.
Telefonoa	Tel.: 943794139 / 943252000
Helbide elektronikoa	emakume@arrasate.eus
Webgunea	www.arrasate.eus
Arduraduna	Maite Barreña Oceja

Etapa	HH		LMH			DBH		BAT		HZ		OH	Irakasleak	Gurasoak	Herritarrak
Zikloak	1	2	1	2	3	1	2	1	2	1	2				

ZERBITZUA	**EMAKUME TXOKOA**
ANTOLATZAILEA	Udaleko Berdintasun saila
HARTZAILEAK	Herri osoari zabalik, emakumeei bereziki.
HELBURUAK	-Egun gizartean ematen diren sexu eta rol banaketak gainditu eta emakume eta gizonen arteko aukera berdintasunean oinarrituta, gizarte eredu berri baten alde egitea. -Emakumeentzako bizi baldintzak hobetu eta bizi duten diskriminazioari aurre egiteko jarduerak eta proiektuak garatzea (prestakuntzazkoak, aisialdikoak, kulturalak, fisikoak...).
ZERBITZUAREN DESKRIBAPENA	-Sexuen arteko aukera berdintasuna sustatzeko ikastaroak, hitzaldiak, forumak, erakusketak, jardunaldiak antolatzea. - Dokumentazio zein informazio gunea. - Edozein talderentzat (beti ere aukera berdintasunarekin lotuta dagoen ekintza bada) gelak erabiltzeko aukera (bilerak zein ekintzak antolatzeko) -Emakumeentzako doako aholkularitza juridikoko zerbitzua dago. Hiru ardatzetan garatzen du jarduera: a)-**Urteko ikastaroak**.Hiruhilero antolatzen dira. 2019-2020an: "Zoru pelbikoa indartzeko ikastaroa", "Gure gorputzak despatriarkalizatuz", "Bizitzaren laberintoak", "Krisiak eta doluak: etapak ixten eta ateak irekitzen","Maitasun erromantikoaren mitoa eta harremanak","Eskuak argira", "Gure bizi energia hobetzen:chi kung","Dantza indorientalak"."Irakurketa feministen txokoa"."Lodiaktibismoa"."Munay"."Menopausia, aldaketa askatzailea","Autodefentsa feminista","Feminismoak mapeatzen", "Eztabaidak feministak". **b)Katxalin**. Bularreko eta Ginekologiako Minbiziak Eragindako Emakumeen elkarte honek arreta zerbitzua **c)Jabetze eskola**.-Formazio proiektu berritzailea da emakumeen eta gizonen arteko berdintasunaren esparruan. Emakumeentzat da eta haien "jabetze" prozesuetan laguntzea du helburu.Ahalduntzea. Ikastaroak eta tailerrak emakumeei zuzenduta daude. Gainerako ekimenak herritar guztiei zuzenduta daude. -Jarduera hauek garatzen diren bitartean, haurtzandegi zerbitzua izango da, aldez aurretik abisatuz gero.
ZERBITZUAREN KOKAPENA	Emakume txokoan (Uharkape frontoiaren atzeko aldean, 3.solairuan.)
EGUTEGI ETA ORDUTEGIAK	Urte osoan, abuztuan izan ezik. Ordutegia: astelehenetik egubakoitzera bitartean goizean: 9:00 – 14:00 eta arratsaldez 16:00-20:00.

.Udal saila.HARREMANAK.	EMAKUME TXOKOA Uharkape frontoian, 3. pisua
Telefonoa	943794139
Helbide elektronikoa	emakumetxokoa@arrasate.eus
Webgunea	www.arrasate.eus
Arduradunak	Esther Lizarralde

Etapa	HH		LMH			DBH		BAT		HZ		OH	Irakasleak	Gurasoak	Herritarrak
Zikloak	1	2	1	2	3	1	2	1	2	1	2				

ZERBITZUA	**GAZTE BULEGOA**
ANTOLATZAILEA	Udaleko Gazteria saila
HARTZAILEAK	Gazteak bereziki.
HELBURUAK	Gazteei helaraztea euren intereseko informazioa: • Udalak sortzen duena (zerbitzu, egitarau, ekintza, …) • Beste erakunde eta eragileena Herriko elkarte eta gazteekin komunikazioa eta elkarlana bultzatzea.
ZERBITZUAREN DESKRIBAPENA	Informazio beharrei erantzun. Aisialdi egitarauetan parte hartzeko tramiteak (nerabeentzako ekintza bereziak, ludotekak, udalekuak, ...). Zenbait ikastaro urtean zehar (sukaldaritza, argazkigintza, dantzak, txalaparta,...). Deskontu txartelak egin. Gazte Bermea Programan izen emateak.
ZERBITZUAREN KOKAPENA	Biteri etorbidea 3
EGUTEGI ETA ORDUTEGIAK	Urte osoan zabalik, abuztuan izan ezik. Ordutegia**:** a) goizez: astelehenetik eguenera 11:00-13:00 / egubakoitzetan 10:00-14:00 b) arratsaldez: astelehena eta eguena 16:00-19:00.

.

HARREMANAK.ARGIBIDEAK	Udaleko gazteentzako informazio bulegoa Biteri etorbidea 3.
Telefonoa	943252065
Helbide elektronikoa	E-posta: gaztebulegoa@arrasate.eus
Twiter/Facebook/	Twitter: @gztebulegoa Facebook: GazteBulegoa Arrasate
Webgunea	www.gaztebulegoa.eus
Arduraduna	Dorleta Kortazar

Etapa	HH		LMH			DBH		BAT		HZ		OH	Irakasleak	Gurasoak	Herritarrak
Zikloak	1	2	1	2	3	1	2	1	2	1	2				

ZERBITZUA	**TXIKITXOKOA**
ANTOLATZAILEA	Udaleko Gazteria Saila.
HARTZAILEAK	0-6 urte bitarteko haurren familiak.
HELBURUAK	Haur txikiak eta familiak elkarrekin jolasteko gunea eskaintzea.
ZERBITZUAREN DESKRIBAPENA	0-6 urteko haur txikiak dituzten familiei zuzendutako aisialdi gune bat da. Haurrak gurasoekin batera jolasteko, edoskitzeko, gurasoen arteko harremanak eta elkartrukea sustatzeko, … Gurasoak dira txikitxokoaren funtzionamendu egokirako gakoa, eurak baitira elkarbizitza zainduko dutenak.
ZERBITZUAREN KOKAPENA	Maalako Errebala kalea, Okendo Jauregia.
EGUTEGI ETA ORDUTEGIAK	Urte osoan zabalik Astelehenetik igandera, 9:00-14:00 eta 16:00-20:00

.

HARREMANAK. Telefonoa Helbide elektronikoa Arduraduna webgunea	Udaleko Gazteria saila Herriko plaza z/g. 943252088 gazteria@arrasate.eus Blanka Jauregi www.arrasate.eus

Etapa	HH		LMH			DBH		BAT		HZ		OH	Irakasleak	Gurasoak	Herritarrak
Zikloak	1	2	1	2	3	1	2	1	2	1	2				

ZERBITZUA	**LUDOTEKAK**
ANTOLATZAILEA	Udaleko Gazteria Saila. Kudeaketa: Txatxilipurdi elkartea.
HARTZAILEAK	3-11 urte bitarteko haurrak.
HELBURUAK	Haurren jolasa eta gozamenerako guneak dira • ondo pasatzeko • harremanak, sormena eta haurren autonomia sustatzeko • auzoan eta herrian parte hartzea bultzatzeko Hiru zehar lerro jorratzen dira: berdintasuna, euskara eta inklusioa.
ZERBITZUAREN DESKRIBAPENA	Ekintza ludikoaren bidez, ongi pasatzeaz gain, haurrak espresatu egiten dira, sormena garatzen dute, trebetasunak eta balioak bereganatzen dituzte: errespetua, elkarlana, autonomia, harremanak, euskal kultura, … Ludoteka barruan zein espazio irekietan, haurren gogo eta nahien arabera. Auzo zein herri mailako ekimen eta ospakizunetan parte hartzea sustatzen da ludotekatik. Zerbitzua erabiltzeko izena eman behar da eta kuota ordaindu (30 € ikasturte osoa). Hilean behin ekintza irekiak antolatzen dira.
ZERBITZUAREN KOKAPENA	3 ludoteka Arrasaten: • Erdigunean: Okendo, 4 • Uribarri auzoan: Usaetxe plaza • Santa Marina auzoan: Galizia, 1 (Toki Argi)
EGUTEGI ETA ORDUTEGIAK	Irailetik ekainera zabalik Astelehenetik ostiralera 17:00-20:00 / 17:00-19:30 (azaroa-otsaila).

.

HARREMANAK.	Udaleko Gazteria saila Herriko plaza z/g.
Telefonoa	943252088
Helbide elektronikoa	gazteria@arrasate.eus
Arduraduna	Blanka Jauregi
webgunea	www.arrasate.eus

Etapa	HH		LMH			DBH		BAT		HZ		OH	Irakasleak	Gurasoak	Herritarrak
Zikloak	1	2	1	2	3	1	2	1	2	1	2				

ZERBITZUA	**GAZTETXOKOAK**
ANTOLATZAILEA	Udaleko Gazteria Saila. Kudeaketa: Txatxilipurdi elkartea
HARTZAILEAK	12-17 urte bitarteko nerabeak
HELBURUAK	Nerabeentzako aisialdi gune hezitzaileak dira • ongi pasatzeko • harremanak sustatzeko • gaitasun eta zaletasunak garatzeko • gizartean parte hartze aktiboa bultzatzeko Gaztetxokoetan hiru zehar lerro jorratzen dira: berdintasuna, euskara eta inklusioa.
ZERBITZUAREN DESKRIBAPENA	Zerbitzu hauetan nerabeen parte hartzea eta inplikazioa bultzatzen da, bai funtzionamenduan eta baita antolakuntzan ere, bai auzoetan eta baita herri mailan ere. Ekintzak eta egitarauak erabiltzaileen gogo eta interesetatik abiatuta planteatzen dira. Aisialdi hezitzailea sustatzen da, pertsona autonomo, arduratsu eta aktiboak hezteko.
ZERBITZUAREN KOKAPENA	Erguin: Erguin, 27 Musakola: Elkano, 10 San Andres: Kurtzetxiki, 2 Erdialdea: Pablo Uranga, 6
EGUTEGI ETA ORDUTEGIAK	Irailetik ekainera irekita. Uztailean egitarau berezia, Udaixe • Erguin, Musakola eta San Andres auzoetako gazte txokoak: asteartetik ostiralera, 17:00-20:00 • Erdialdeko gazte gunea: ○ ostiraletan 18:00-21:00 ○ larunbat eta igandeetan 17:00-21:00

.

HARREMANAK.	Udaleko Gazteria saila Herriko plaza z/g.
Telefonoa	943252088
Helbide elektronikoa	gazteria@arrasate.eus
Arduraduna	Blanka Jauregi
webgunea	www.arrasate.eus

Etapa	HH		LMH			DBH		BAT		HZ		OH	Irakasleak	Gurasoak	Herritarrak
Zikloak	1	2	1	2	3	1	2	1	2	1	2				

ZERBITZUA	**GAZTE EKIPAMENDUA: GAZTETXEA**
ANTOLATZAILEA	Udaleko Gazteria saila.
HARTZAILEAK	Herriko eta inguruko gazteak, oro har.
HELBURUAK	Herriko gazteei ekipamendu egoki bat eskaintzea, non era autogestionatuan: • gizarte, kultura eta aisialdi mailako gazteen ekimenak sustatu • gazteen parte hartzea gizartean bultzatu • gazteen interes, kezka eta arazoen inguruan elkarlana bideratu • elkarteen arteko harremanak sendotu
ZERBITZUAREN DESKRIBAPENA	Gaztetxeak bi solairu eta entreplanta bat ditu. Behekoan, espazio zabal bat balio anitza, agertokia, aldagelak, biltegia, barra eta komunak. Entreplantan, egoteko lekua, liburutegia eta gela bat. Lehenengo solairuan, bilera gela bat, tamaina ezberdineko beste bost lokal (tailerrak, e. a.) eta instalakuntzen gela.
ZERBITZUAREN KOKAPENA	Otalora Lizentziaduna, 10-bis.
JARDUERAK	Kontzertuak, antzerkiak, hitzaldiak, poesia emanaldiak, irteerak, bideo proiekzioak, tailerrak, e.a.

.

HARREMANAK.	Udaleko Gazteria saila Herriko plaza z/g.	Gaztetxea Uarkape frontoiaren atzealdea
Telefonoa	943252088	
Helbide elektronikoa	gazteria@arrasate.eus	arrasatekogaztetxea@gmail.com
Arduraduna	Blanka Jauregi	
webgunea	www.arrasate.eus	

Etapa	HH		LMH			DBH		BAT		HZ		OH	Irakasleak	Gurasoak	Herritarrak
Zikloak	1	2	1	2	3	1	2	1	2	1	2				

ZERBITZUA	**GAZTE EKIPAMENDUA: ENTSEGU LOKALAK**
ANTOLATZAILEA	Arrasateko udaleko Gazteria saila
HARTZAILEAK	Herriko musika taldeak.
HELBURUAK	Herriko musika taldeei entseatzeko gune autogestionatuak eskaintzea. • Musika taldeen arteko harremanak sustatzea. • Musikaren alorrean gazteen ekimenak bultzatzea.
ZERBITZUAREN DESKRIBAPENA	Bi ekipamendu dira: zaharra eta berria. Zaharra Musakola auzoan dago, ur depposituaren ondoan. Eraikin txiki batean entseatzeko lau lokal daude, tamaina ezberdinekoak. Berria erdialdean dago, Gaztetxearen gaineko solairuan. Bertan, hamar lokal daude, tamaina ezberdinekoak, intsonorizatuak.
ZERBITZUAREN KOKAPENA	Otalora Lizentziaduna, 10-bis
FUNTZIONAMENDUA	Lokaletako funtzionamenduaz “Depos-Gaz” herriko musika taldeen elkartea arduratzen da, Udalarekin elkarlanean.

Udal saila-HARREMANAK.	Gazteria
Telefonoa	943252088
Helbide elektronikoa	bjauregi@arrasate.eus
Arduraduna	Blanka Jauregi
Webgunea	www.arrasate.eus

Etapa	HH		LMH			DBH		BAT		HZ		OH	Irakasleak	Gurasoak	Herritarrak
Zikloak	1	2	1	2	3	1	2	1	2	1	2				

ZERBITZUA	KALE HEZIKETA ZERBITZUA
ANTOLATZAILEA	Udaleko Gizarte Ongizate saila eta Gazteria saila.
HARTZAILEAK	11-25 urte bitarteko nerabe eta gazteak
HELBURUAK	-Nerabeen eta gazteen interesak, kezkak, motibazioak…ezagutu eta bideratzen lagundu. -Nerabe eta gazteek izan ditzaketen beharrak identifikatu eta esku hartzearen bidez modu egokian bideratu. -Nerabe eta gazteen parte hartzea bultzatu haiei zuzendutako baliabide eta zerbitzuetan. -Herri mailan nerabeei eta gazteei zuzendutako baliabide eta zerbitzuak euren beharretara egokitzeko proposamenak egin, aldi berean perfil ezberdinetako nerabe eta gazteen parte hartzea bultzatuz. -Herri mailan nerabeei eta gazteei zuzenduta dauden baliabide eta zerbitzuen arteko lankidetza bultzatu. -Arrisku egoeran dauden nerabeekin eta gazteekin lan egin.
ZERBITZUAREN DESKRIBAPENA	Ingurune irekian (kalean) garatzen den gizarte-heziketako zerbitzua da. Lau kale hezitzaileen lana gazteekiko harremanetan oinarritzen da, kalea gune hezitzaile bilakatuz.
ZERBITZUAREN KOKAPENA	Kulturaten. Azoka kalea 1. Otalora Lizentziatutik sarrera.
EGUTEGI ETA ORDUTEGIAK	Urte osoan, abuztuan izan ezik. Astelehena eta asteazkena 12:30-20:00 / asteartea, osteguna eta ostirala 9:00-12:30 eta 16:00-20:00

.

Udal saila HARREMANAK.	Gazteria saila eta Gizarte Zerbitzuak
Webgunea	www.arrasate.eus
Telefonoa	943252088 / 943252007
Helbide elektronikoa	kaleheziketa@arrasate.eus
Arduradunak	Blanka Jauregi eta Maite Aizpiri

Etapa	HH		LMH			DBH		BAT		HZ		OH	Irakasleak	Gurasoak	Herritarrak
Zikloak	1	2	1	2	3	1	2	1	2	1	2				

ZERBITZUA	**DROGA MENDKOTASUNEN PREBENTZIO ZERBITZUA**
ANTOLATZAILEA	Udaleko Gizarte Zerbitzuak (Prebentzio saila)
HARTZAILEAK	Arrasateko pertsona oro, ikasleak, gazteak nahiz helduak eta elkarteak zein ikastetxeak
HELBURUAK	Drogekin eta droga mendekotasunekin zerikusia duten gaiei buruzko informazioa, orientazioa eta aholkua eskaintzea. Eta herri mailan osasunerako hezkuntza eta droga mendekotasunen prebentzioa garatzeko ekimenak abian jartzea.
ZERBITZUAREN DESKRIBAPENA	- Droga mendekotasunen prebentzioarekin zerikusia duten gaien inguruko informazioa, orientazioa eta aholkularitza. - Informazioa eta orientazioa drogamenpekotasun arazoak dituzten pertsonei edota horien familiei. - Droga mendekotasunen tratamenduen garraio gastuetarako dirulaguntzak. - Gurasoentzat seme-alaben heziketaren inguruko sentsibilizazio, informazio eta formazio ekimenak (Guraso eskola, hitzaldiak, “Guraso” aldizkaria…). - Ikastetxeei zein herriko beste gizarte eragileei osasun hezkuntza eta drogamenpekotasunen prebentzioa garatzeko aholkularitza eta laguntza. - Osasunerako hezkuntza eta drogamenpekotasunen prebentzioaren inguruko dokumentazioa. - Drogen kontsumoari lotutako arriskuak gutxitzera bideratutako ekimenak (Testing).
ZERBITZUAREN KOKAPENA	Txaeta kalea
EGUTEGI ETA ORDUTEGIAK	Urte osoan zabalik. Ordutegia: astelehenetik ostiralera 9:00-15:00

.

Udal saila,HARREMANAK.	Udaleko Gizarte Ongizatea (Prebentzio saila). Txaeta kalea
Telefonoa	943252007
Webgunea	www.arrasate.eus
Helbide elektronikoa	prebentzio@arrasate.eus
Arduraduna	Maite Azpiri/ Maider Huertas

Etapa	HH		LMH			DBH		BAT		HZ		OH	Irakasleak	Gurasoak	Herritarrak
Zikloak	1	2	1	2	3	1	2	1	2	1	2				

ZERBITZUA	**KULTURATE**
ANTOLATZAILEA	Udaleko Kultura saila
HARTZAILEAK	Ikasleak eta jende oro.
HELBURUAK	Arrasatearrek kultura sustatu eta lantzeko aukera izan dezaten gune egokia eskaintzea
ZERBITZUAREN DESKRIBAPENA	- Haur eta gazteentzako liburutegia: 0-16 urte bitartekoak (mailegu eta kontsulta). - Helduentzako liburutegia**:** 16 urtetik aurrera (mailegu eta kontsulta). - Hemeroteka. - Bideoteka. - Fonoteka. - Ikasteko gelak. - Klaustroa-Erakusketa aretoa (Iturriotz kalean ere beste erakusketa areto bat badago**: Harresi aretoa**). - Areto nagusia. - Biteri, Garibai, Loramendi eta Iokin Zaitegi erabilera anitzeko gelak. - Erabilera anitzeko gelak (2)
ZERBITZUAREN KOKAPENA	Kulturate: Azoka kalea 1
EGUTEGI ETA ORDUTEGIAK	**Zerbitzua**, zabalik urte osoan. **Haurren liburutegia:** 16:30-20:30, larunbatetan**:** 10-13. **Helduen liburutegia eta hemeroteka:** 10:00-20:30, larunbatetan**:** 10:00-13:00. **Erakusketa aretoa:**.Erakusketaren araberakoa. Uztaila eta irailean udako ordutegia: 10:00-13:00-16:00-20:0 abuztuan 9:30-14:30

.

Udal saila.	Helduen liburutegia	Haur liburutegia	Ikasgelak/aretoak eskatzeko
Telefonoa	943252025	943252028	943252008
Webgunea	www.arrasate.eus /biblioteka	www.arrasate.eus	www.arrasate.eus
Helbide elektronikoa	biblioteka@arrasate.eus	aagiriano@arrasate.eus	portueta@arrasate.eus
Arduraduna	Mertxe Perez de Ciriza	Asun Agiriano	Pili Ortueta

Etapa	HH		LMH			DBH		BAT		HZ		OH	Irakasleak	Gurasoak	Herritarrak
Zikloak	1	2	1	2	3	1	2	1	2	1	2				

ZERBITZUA	**AMAIA UDAL ANTZOKIA**
ANTOLATZAILEA	ARRASATEKO UDALEKO KULTURA SAILA.
HARTZAILEAK	Herritar guztiak
HELBURUAK	-Kultur adierazpenak (zinea, antzerkia, opera, musika, zartzuelak, bertsolaritza, ikuskizunak…) garatzeko toki fisikoa iraunkorra izatea. -Ikastetxeen hainbat jarduera aurrera eramateko toki erreferentziala izatea. -Herriko taldeek, enpresa eta eragileek beren jarduerak garatzeko tokia izatea. -Kultura sorkuntza bultzatzea eta laguntzea.
ZERBITZUAREN DESKRIBAPENA	Antzokia da, 789 pertsonentzako tokia dauka .Arduradun teknikoa eta 3 kultura laguntzaile dauzka zerbitzua garatzeko
ZERBITZUAREN KOKAPENA	Otalora Litzentziatua 4-6
EGUTEGI ETA ORDUTEGIAK	Urte osoan

.

HARREMANAK.	Jon Garai/ Karmelo Alberdi	Andoni Zubiaga
Telefonoa	943252008	943252041
Webgunea	ww.arrasate.eus	www.arraste.eus
Helbide elektronikoa	jgarai@arrasate.eus kalberdi@arrasate.eus	antzokia@arrasate.eus
Arduraduna	Jon Garai	Andoni Zubiaga

Etapa	HH		LMH			DBH		BAT		HZ		OH	Irakasleak	Gurasoak	Herritarrak
Zikloak	1	2	1	2	3	1	2	1	2	1	2				

ZERBITZUA	**KZGUNEA**
ANTOLATZAILEA	Arrasateko udaleko Kultura saila.
HARTZAILEAK	Herri osoari zabalik.
HELBURUAK	Herritarrei teknologia berriei buruzko doako zerbitzuen eta ikastaroen katalogo zabala eskaintzea
ZERBITZUAREN DESKRIBAPENA	KZgunea Internet erabiltzen ikasteko eta nabitzatzeko behar diren inslazio egokiak ditu eta eskaintzen ditu ondoko ikastaroak: -E-administrazioa.- Erakundeekin on line kudeaketa administratiboak egiteko. -Google appsri buruzko ikastaroak. -Oinarrizko interneta. -Irudia eta soinua.-Sormena askatu, GIMP, Audacity eta bestelako tresnak erabiliz. -Sare sozialen inguruko ikastaroak. -Software libreari buruzko ikastaroak.Tablet, Gimp, Facebook eta Flickr.ri buruzko ikastaroak.
ZERBITZUAREN KOKAPENA	Kulturaten, Azoka kalea 1.
EGUTEGI ETA ORDUTEGIAK	Astelehena – ostirala: 10:00-14:00/16:00-20:00.

.

Udal saila.HARREMANAK	Kulturate-
Telefonoa	943023615
Webgunea	www.kzgunea.net
Helbide elektronikoa	Tutor.arrasate@kzgunea.net
Arduraduna	Joxe Villar

Etapa	HH		LMH			DBH		BAT		HZ		OH	Irakasleak	Gurasoak	Herritarrak
Zikloak	1	2	1	2	3	1	2	1	2	1	2				

ZERBITZUA	EUSKARA ZERBITZUA
ANTOLATZAILEA	UDALEKO EUSKARA SAILA
HARTZAILEAK	Ikasleak eta, oro har, edozein herritar.
HELBURUAK	• Udal administrazioan euskararen erabilera sustatu eta normalizatzeko egitasmoak prestatzea eta kudeatzea. • Arrasaten euskararen erabilera sustatzea, bertako elkarte, eskola eta entitateekin elkarlanean, eta herritarren aktibazioa sustatzea (euskaraldia) • Arrasateko euskara (korpusa, leku izenak, gaitzizenak...) aztertu eta normalizatzea. • Arrasateko helduen euskalduntze-alfabetatzea sustatzea. • Arrasateko komunikabideetan euskararen erabilera sustatzea. • Arrasateko elkarteen eta, oro har, entitateen hizkuntza normalizazioa sustatzea.
ZERBITZUAREN DESKRIBAPENA	• Udal plantilako lanpostu bakoitzari zein hizkuntza eskakizun ezarri behar zaion proposatzea. Horren ondorioz, hutsik dauden lanpostuak betetzean nahiz sortu berri diren lanpostuei hornitzean zein hizkuntza eskakizun ezarri proposatzea. • Udal langileen hizkuntza prestakuntzako plana diseinatu, kudeatu eta kontrolatzea. • Udal administrazioan euskararen erabilera normalizatzeko plana diseinatu, kudeatu eta kontrolatzea. • Udal itzulpenak egitea • Osoko bilkuretan zinegotziei aldi baterako itzulpen zerbitzua ematea. • Euskara Batzordearen idazkaritza lana. •Arrasateko euskararen egoera soziolinguistikoari buruzko datuak- ezaguera eta erabilera, bereziki-ematea. • Euskararen inguruan hainbat txosten eta ikerketaren informazioa ematea. • EGA azterketaren deialdi eta emaitzen berri ematea. • Euskara ikasteko bekak kudeatzea.UEUra joateko dirulaguntzak.
ZERBITZUAREN KOKAPENA	Kulturaten. Azoka kalea 1 (sarrera Otalora Litzentziatutik)
EGUTEGI ETA ORDUTEGIAK	Urte osoan, abuztua izan ezik. Ordutegia: astelehenetik ostiralera, goizez: 9-13; arratsaldez: 14'30-17:00; ostiraletan: 9-14.

.

Udal saila.HARREMANAK.	Udaleko euskara saila
Telefonoa	943252008
Webgunea	www.arrasate.eus
Helbide elektronikoa	alasa@arrasate.eus/euskara@arrasate.eus
Arduraduna	Aintzane Lasa

Etapa	HH		LMH			DBH		BAT		HZ		OH	Irakasleak	Gurasoak	Herritarrak
Zikloak	1	2	1	2	3	1	2	1	2	1	2				

ZERBITZUA	UDAL EUSKATEGIA
ANTOLATZAILEA	Udal euskategia (Euskara saila)
HARTZAILEAK	16 urtetik gorako pertsonak
HELBURUAK	Helduak euskaldundu eta alfabetatzea.
ZERBITZUAREN DESKRIBAPENA	• Euskarazko eskolak antolatzea. • Euskalduntze eta alfabetatze arloak lantzea. • EGA agiria ateratzeko ikastaroak. • Arrasateko euskara ikasteko edo jorratzeko ikastaroak. • Euskaltzaindiaren arauak lantzeko ikastaroak. • Laneko euskara lantzeko ikastaroak • Haur etorkientzako euskarazko eskolak.
ZERBITZUAREN KOKAPENA	Arimazubi plaza
EGUTEGI ETA ORDUTEGIAK	Urte osoan, abuztuan izan ezik. Ordutegia: astelehenetik ostiralera bitartean.t

.

Udal saila.HARREMANAK.	Udal euskategia
Telefonoa	943797077
Webgunea	www.arrasate.eus
Helbide elektronikoa	euskaltegi@arrasate.eus
Arduraduna	Elena San Martin

Etapa	HH		LMH			DBH		BAT		HZ		OH	Irakasleak	Gurasoak	Herritarrak
Zikloak	1	2	1	2	3	1	2	1	2	1	2				

ZERBITZUA	ARLO SOZIOEKONOMIKOAN EUSKARA SUSTATZEKO PROGRAMA
ANTOLATZAILEA	Udaleko Euskara saila.
HARTZAILEAK	Ikasleak eta, oro har, edozein herritar.
HELBURUAK	•Euskararen erabilera sustatzea. • Hitzarmeneko kideen arteko harremanak euskaraz izatea bermatzea. • Aurrerantzean laneko eta harremanetarako hizkuntza euskara izateko normalizazio planak bideratzea.
ZERBITZUAREN DESKRIBAPENA	• Entitateetan (denda, ikastetxe, akademia, enpresa...) euskararen erabilera bultzatzeko hizkuntza zerbitzuak eskaintzea: • Hizkuntza aholkularitza: hizkuntza eta terminologia kontsultak, testuen zuzenketa, testu ereduak, itzulpen teknikoa. • Errotuluak eta irudi korporatiboa euskaratzeko dirulaguntzak. • Euskarazko programa informatikoak erosteko dirulaguntzak. • Web orriak euskaraz egiteko dirulaguntzak ematea. • Hizkuntza prestakuntza: euskalduntze ikastaroak, alfabetatze ikastaroak, euskara teknikoko ikastaroak. • Normalizazio planak: entitateen hizkuntza egoera hobetzeko normalizazio planak. • Kirola euskaraz: arlo horretan euskararen erabilera sustatzea. "Euskaraldia"ren zabalkundea erakundeetara.
ZERBITZUAREN KOKAPENA	Kulturaten. Azoka kalea 1 (sarrera Otalora Litzentziatutik)
EGUTEGI ETA ORDUTEGIAK	Urte osoan, abuztua izan ezik. Ordutegia: astelehenetik ostiralera, goizez: 9-16; ostiraletan: 9-14.

.

Udal saila.HARREMANAK.	Udaleko euskara saila
Telefonoa	943252008
Webgunea	www.arrasate.eus
Helbide elektronikoa	euskara@arrasate.eus
Arduraduna	Amaia Arana

Etapa	HH		LMH			DBH		BAT		HZ		OH	Irakasleak	Gurasoak	Herritarrak
Zikloak	1	2	1	2	3	1	2	1	2	1	2				

ZERBITZUA	**ENPLEGU ZERBITZUA:LAN MERKATUA ETA ENPLEGUARI BURUZKO INFORMAZIO ETA ORIENTAZIO ZERBITZUA**
ANTOLATZAILEA	Arrasateko Udalaren Enplegu Zerbitzua. Debagoieneko Mankomunitatea
HARTZAILEAK	Publikoa orokorrari
HELBURUAK	Lan merkatuan sartzen edo norabide profesional konkretuetan abiatzen laguntzea herritarrari.
ZERBITZUAREN DESKRIBAPENA	Pertsonaz-pertsonako zerbitzua eskeintzen da, kontsulta modura, lanari buruzko gai desberdinen inguruan: -Lana bilatzen laguntzeko orientazioa, -Lan deialdiak. -Enpreseei buruzko informazioa, -Informazio iturri desberdinei buruzko erreferentziak, -Lanerako prestakuntzako ikastaroak -Lanbide heziketari buruzko informazioa -Etengabeko formakuntza -Dirulaguntzei buruzko informazioa eta tramitazioak. -Enpresa bat sortzeko tramiteak eta informazioa. -Kontratazioari buruzko informazioa. -Autoenplegurako laguntzak.
ZERBITZUAREN KOKAPENA	Herriko plaza z/g. Nafarroa etorbidea 17. (Arrasate)
EGUTEGI ETA ORDUTEGIAK	Urte osoan, abuztua izan ezik.

.

HARREMANAK.	Udaleko Enplegu saila Herriko plaza z/g.	Debagoienko Mankomunitatea Nafarroa etorbidea 17 (Arrsate).
Telefonoa	943252070	943793090
Webgunea	www.arrasate.eus	www.debagoiena.com
Helbide elektronikoa	enplegu@arrasate.eus	

Etapa	HH		LMH			DBH		BAT		HZ		OH	Irakasleak	Gurasoak	Herritarrak
Zikloak	1	2	1	2	3	1	2	1	2	1	2				

ZERBITZUA	LANBIDE EUSKAL LAN ZERBITZUA
ANTOLATZAILEA	Eusko Jaurlaritza. Debagoineko Mankomunitatea.
HARTZAILEAK	16 urtetik gorakoei.
HELBURUAK	Lan merkatuan sartzen edo lanpostu hobea lortzen laguntzea
ZERBITZUAREN DESKRIBAPENA	Lan poltsa zerbitzua eskaintzen da Lanbide bitartez: bertan izena ematen duten lan eskatzaileak (langabeak zein landunak) enpresek bete behar duten lanpostu konkretuetara bideratzen dira.
ZERBITZUAREN KOKAPENA	-Debagoieneko Garapen Agentzia: -Lanbideko Eskualdeko bulegoa.
EGUTEGI ETA ORDUTEGIAK	Urte osoan.

.

Udal saila.	Debagoienko Garapen Agentzia Nafarroa etorbidea 17	Lanbideko Eskuladeko bukegoa Nafarroa etorbidea 2
Telefonoa	943793090	943023860
Webgunea	www.debagoiena.eus	www.lanbide.eus

Etapa	HH		LMH			DBH		BAT		HZ		OH	Irakasleak	Gurasoak	Herritarrak
Zikloak	1	2	1	2	3	1	2	1	2	1	2				

ZERBITZUA	DEBAGOIENEKO LANERAKO ORIENTAZIO ZERBITZUA
ANTOLATZAILEA	Debagoieneko Garapen Agentzia.
HARTZAILEAK	Lan bila ari den eskualdeko herritarra.
HELBURUAK	Lana bilatzen laguntzea lehenezgoz lan bila dabilenari edo arrazoi desberdinak medio lana bilatzeko zailtasun bereziak duenari.
ZERBITZUAREN DESKRIBAPENA	Laneratzen laguntzeko aholkularitza pertsonalizatua eskaintzen da, norberari egokitutako lana bilatzeko norabidea eta estrategiak diseinatzen lagunduz: pertsonaz-pertsonako norabide profesionala aztertu, prestakuntza beharrak detektatu eta itinerarioak definitu, lana bilatzeko teknikak landu, burututako pausoen jarraipena egin, etab.
ZERBITZUAREN KOKAPENA	Nafarroa etorbidea 17. Arrasate.
EGUTEGI ETA ORDUTEGIAK	Urte osoan, abuztua izan ezik. **Lanerako orientazio zerbitzua bailarako ondorengo herrietan ematen da**, hurrengo egutegia eta ordutegia jarraituz: **Arrasaten:** Astelehenetik ostiralera, Debagoieneko Mankomunitatean. Ordutegia: 9:00-13:00 **Eskoriatzan:** Asteartean, hamabost egunean behin. Ordutegia: 9:00-13:00 **Antzuolan:** Ostegunetan, 3 astean behin. Ordutegia: 9:00-13:00 **Elgetan:** Ostegunetan, 3 astean behin. Ordutegia: 9:00-13:00 **Oñatin:** Asteazkenero. Ordutegia: 9:00-13:00 **Aretxabaletan**: Asteartean, hamabost egunean behin. Ordutegia: 9:00-13:00 **Bergaran:** Astearte eta asteazkenero. Ordutegia: 9:00-13:00 Hitzordua eskatzeko deitu **943793090** telefonora.

.

HARREMANAK.ARGIBIDEAK	Debagoieneko Garapen Agentzia
Telefonoa	943793090
Webgunea	www.debagoiena.com

Etapa	HH		LMH			DBH		BAT		HZ		OH	Irakasleak	Gurasoak	Herritarrak
Zikloak	1	2	1	2	3	1	2	1	2	1	2				

ZERBITZUA	BIZTANLEENTZAKO ARRETA ZERBITZUA
ANTOLATZAILEA	Alkatetza
HARTZAILEAK	Herri osoari begira
HELBURUAK	Hiritarrei informazioa zein atentzioa ematea eta izapide arrunten kudeaketa egitea ekipamendu bakar batetik.
ZERBITZUAREN DESKRIBAPENA	-Informazioa ▪ Udalarena: izapideak, deialdiak, ikastaroak, ekintzak, ordainagiriak, errolda, … ▪ Udalerrikoa: garraio ordutegiak, kultura ekintzak, erakunde eta zerbitzuen telefonoak, helbideak, ordutegiak, udalarenak ez diren izapideak.…. -Sarrera erregistroa ▪ Arrasateko Udalerako diren agiriak ▪ Eusko Jaurlaritzarako edo Gipuzkoako Foru Aldundirako diren agiriak -Izapide arrunten kudeaketa -Agiriak konpultsatu, udal ordainagiriak kobratu. -Kexak,oharrak, eta iradokizunak. -Aldez aurretiko ordua eskatzea, udal teknikariekin egoteko. -Galdutako gauzak -Beste batzuk: Udal materiala entregatu. Kale izendegia, autobus ordutegia, kultura programazioa, olio ontziak
ZERBITZUAREN KOKAPENA	Arano eta Garcia maisu-maistrak 8.
EGUTEGI ETA ORDUTEGIAK	Astelehena – ostirala: 8:30 – 19:00 zapatuak: 9:00 – 13:00 Abuztua: 8:30 – 14:00 (zapatua itxita)

.

Udal saila.HARREMANAK	Alkatetza
Telefonoa	943252000
Webgunea	www.arrasate.eus.
Helbide elektronikoa	baz@arrasate.eus
Arduraduna	Edurne Muxika

Etapa	HH		LMH			DBH		BAT		HZ		OH	Irakasleak	Gurasoak	Herritarrak
Zikloak	1	2	1	2	3	1	2	1	2	1	2				

ZERBITZUA	UDAL HAUR ESKOLA. (Umezaintza eta Uribarri guneak)
ANTOLATZAILEA	Arrasateko udaleko hezkuntza saila. Arizmendi ikastolak kudeatuta.
HARTZAILEAK	0-3 urte bitarteko ikasleak
HELBURUAK	-0-3 urte bitarteko familiei hezkuntza eta laguntza zerbitzua ematea. -Gizarte eta hezkuntza desorekak murriztea. -Lanaren eta familiaren arteko bateragarritasuna sustatzea. -0-3 urte bitarteko umeen hezkuntza, zainketa eta garapena egikaritzea. -0-3 urte bitarteko umeen zeregin hezitzailea eta ludikoa bermatzea.
ZERBITZUAREN DESKRIBAPENA	0-3 urte bitarteko haurren hezkuntza eta asistentzia zerbitzua ematea horretarako prestatuta dauden Umezaintza eta Uribarriko guneetan
ZERBITZUAREN KOKAPENA	Umezaintza gunea (San Andres 8). Uribarri. (Uribarri etorbidea)
EGUTEGI ETA ORDUTEGIAK	Urte osoan, abuztan izan ezik. Ordutegi luzea(gehienez 8 ordu gomendatuta): 7: 30-19:00 0-1 urte: goiza 7:30-15:00 (gehienez 5) Arratsaldez: 13:00-19:00

.

Harremanak(Telefonoa)	943772025	943772025
Webgunea	www.arizmendi.eus	www.arizmendi.eus
Helbide elektronikoa	nsanzberro@arizmendi.eus	ailazkano@arizmendi.eus
Arduraduna	Nerea Sanzberro (Umezaintza gunea	Ainhoa Lazkano (Uribarri gunea)
Udal saila	Hezkuntza	Hezkuntza

Etapa	HH		LMH			DBH		BAT		HZ		OH	Irakasleak	Gurasoak	Herritarrak
Zikloak	1	2	1	2	3	1	2	1	2	1	2				

ZERBITZUA	HAURRESKOLAK(BEDOÑABE ETA MUSAKOLA)
ANTOLATZAILEA	Arrasateko udala. Haurreskolak partzuergoa. Eusko Jaurlaritza.
HARTZAILEAK	0-2 urte bitarteko ikasleak
HELBURUAK	-0-2 urte bitarteko familiei hezkuntza eta laguntza zerbitzua ematea. -0-2 urte bitarteko haurraren gaitasun fisiko, afektibo, soziala eta intelektual guztiak behar bezala garatzeko kontuan hartzea. -Haurraren hezkuntza integrala garatzea. -Hezkuntza prebentiboa eta orekatzailea sustatzea. -Hezkuntza globala sustatzea. -Hezkuntza sortzailea programatzea eta familia hezkuntza paraleloa eskaintzea .
ZERBITZUAREN DESKRIBAPENA	0-2 urte bitarteko haurren hezkuntza eta asistentzia zerbitzua ematea horretarako prestatuta dagoen haurreskola batean.
ZERBITZUAREN KOKAPENA	Bedoñabe haurreskola. (Alfontso VIII kalea). Musakola haurreskola (Elkano kalea 6)
EGUTEGI ETA ORDUTEGIAK	Irailetik uztailera bitartean eskaintzen da zerbitzua, bi hilabete barne. Haurreskola 7´30etatik 17:00etara egon ahal izango da zabalik eta 18´30ak arte luza daiteke gutxienez 3 haur batera egonez gero.

.

Harremanak Telefonoa	943797686	943791303
Webgunea	www.haurreskolak.eus	www.haurreskolak.eus
Helbide elektronikoa	Bedonabe.arrasate@haurreskolak.eus	Musakola.arrasate@haurreskolak.eus
Arduraduna	Sonia (Bedoñabe haurreskola)	Alazne (Musakola haurreskola)
Udal saila	Hezkuntza saila	Hezkuntza saila

Etapa	HH		LMH			DBH		BAT		HZ		OH	Irakasleak	Gurasoak	Herritarrak
Zikloak	1	2	1	2	3	1	2	1	2	1	2				

ZERBITZUA	KIROLDEGIAK/KIROLGUNEAK:MUSAKOLA/ITURRIPE/UARKAPE
ANTOLATZAILEA	ARRASATEKO udaleko Kirol saila.
HARTZAILEAK	Ikasle eta herritar guztiak
HELBURUAK	-Kirolaren bidez osasuna zaintzeko aukera ematea herritar guztiei. -Herritarren aisialdirako ekintzak eskaintzea. -Herritarrengan kirol ohitura sustatzea.
ZERBITZUAREN DESKRIBAPENA	**1.-Ur jarduerak** - Helduentzako jarduerak: Igeriketa hastapena, Igeriketa hobekuntza, Aquagym, Matrogym. - Umeentzako jarduerak: maila ezberdinak (4 urte arte eta 4 urtetik aurrera) **2.- Gimnasioko jarduerak** - Jarduera aktiboak: strong, zunba, spinning, body pump, krosfit, junping, entrenamendua suspentsioan eta konbi-tono. - Jarduera lasaiak: pilates, aero pilates, yoga, body balance, k-strech eta hipopresiboak **3.-Adinarentzako jarduerak** Gimnasia +60 eta aeropilates +60 **4.-Pista jarduerak** Padel, Tenis eta Squash. **5.-Jarduera egokituak.** Igeriketa eta gimnasia egokitua**.** **6.-Beste zerbitzuak** - Fitness eta muskulazio gela. - Kanpoko jarduerak: patinajea, nordic walking. **7.-Instalakuntzak: Mojategi futbol zelaia, errugbi zelaia eta atletismo pistak, Iturripeko barruko pista eta kanpoko pistak, Musakolako barruko pista, kanpoko pistak eta frontoiak, Uarkapeko frontoia, errebotiloak eta boulder-a**
ZERBITZUAREN KOKAPENA	Musakolako udal kiroldegia. (Elkano kalea 27) Iturripeko kiroldegia.(Uribarri etorbidea) Uarkape.(Otalora Litzentziatua 10.)
EGUTEGI ETA ORDUTEGIAK	Urte osoan.

.

UDAL SAILA.HARREMANAK.	Kirol saila (Uarkape, Iturripe eta Musakola)
Telefonoa	943252030
Webgunea	www.arrasate.eus
Helbide elektronikoa	amunoz@arrasate.eus
Arduraduna	Aitziber Muñoz (Kirol teknikaria)

Etapa	HH		LMH			DBH		BAT		HZ		OH	Irakasleak	Gurasoak	Herritarrak
Zikloak	1	2	1	2	3	1	2	1	2	1	2				

ZERBITZUA	KIROL GUNEAK (estaliak eta estalirik gabekoak)
ANTOLATZAILEA	Arrasateko udala. Norbera, kaleko instalazioak libre daudenean.
HARTZAILEAK	Ikasleak eta herritarrak.
HELBURUAK	-Kirola praktikatzea. -Kirolaren bitartez osasuna zaintzeko aukera ematea herritar guztiei. -Herritarrengan kirol ohiturak sustatzea. -Herriko guneak aisialdirako eta topagunerako erabiltzea
ZERBITZUAREN DESKRIBAPENA	Frontoiak, gimnasia egiteko parkeak, ping-pong eta skate guneak
ZERBITZUAREN KOKAPENA	-Zaldibar. Biteri etorbidea z/g -Iturripe. Bi frontoi.Uribarri etorbidea. -Makatzena. Makatzena 2 bis. -Obenerreka. Obenerreka kalea. -Gazteluondo. Bi frontoi. Gazteluondo kalea 2 eta 4.
EGUTEGI ETA ORDUTEGIAK	Urte osoan

.

UDAL SAILA.HARREMANAK.	Gainerakoak, modu librean erabiltzeko
Telefonoa	
Webgunea	
Helbide elektronikoa	
Arduraduna	Norbera. (Kaleko frontoiak)